



**ПРАВИТЕЛЬСТВО ЗАБАЙКАЛЬСКОГО КРАЯ**  
**ПОСТАНОВЛЕНИЕ**

*от 18 декабря 2019 года* г. Чита

~ 496

**О создании государственного природного ландшафтного заказника  
регионального значения «Нерчуганский»**

В соответствии со статьей 23 Федерального закона от 14 марта 1995 года № 33-ФЗ «Об особо охраняемых природных территориях», статьей 7 Закона Забайкальского края от 9 марта 2010 года № 338-ЗЗК «Об особо охраняемых природных территориях в Забайкальском крае», учитывая согласование Министерства природных ресурсов и экологии Российской Федерации (письмо от 27 июня 2019 года № 03-15-27/14764), в целях сохранения лесных и пресноводных экосистем в бассейне реки Нерча и связанных с ними охотничье-промысловых и редких, нуждающихся в охране, видов животных и растений Правительство Забайкальского края **постановляет:**

1. Создать государственный природный ландшафтный заказник регионального значения «Нерчуганский» на территории муниципального района «Тунгокоченский район» Забайкальского края общей площадью 252 644,4 га.
2. Утвердить границы государственного природного ландшафтного заказника регионального значения «Нерчуганский» (прилагаются).
3. Утвердить Положение о государственном природном ландшафтном заказнике регионального значения «Нерчуганский» (прилагается).

Исполняющий обязанности  
первого заместителя председателя  
Правительства Забайкальского края



*[Handwritten signature]*  
М.Ф.Мирхайдаров



УТВЕРЖДЕНЫ

постановлением Правительства  
Забайкальского края

от 18 декабря 2019 года № 496

**ГРАНИЦЫ**

государственного природного ландшафтного заказника регионального значения «Нерчуганский»

**ОПИСАНИЕ МЕСТОПОЛОЖЕНИЯ ГРАНИЦ  
государственного природного ландшафтного заказника  
регионального значения «Нерчуганский»**

Сведения об объекте				
№ п/п	Характеристики объекта		Описание характеристик	
1	2		3	
1	Местоположение объекта		Забайкальский край, Тунгокоченский район	
2	Площадь объекта ± величина погрешности определения площади ( $P \pm \Delta P$ )		252644,44±879,62 га	
Сведения о местоположении границ объекта				
1. Система координат <i>МСК 75</i>				
2. Сведения о характерных точках границ объекта				
Обозначение характерных точек границ	Координаты, м		Метод определения координат характерной точки	Средняя квадратическая погрешность положения характерной точки ( $M_p$ ), м
	X	Y		
1	2	3	4	5
1	836219,49	3376594,29	Картометрический метод	50,00
2	837333,34	3382890,62	Картометрический метод	50,00
3	838143,61	3384906,68	Картометрический метод	50,00
4	838182,43	3388704,62	Картометрический метод	50,00
5	842906,04	3387673,85	Картометрический метод	50,00
6	845611,67	3387387,17	Картометрический метод	50,00
7	846365,56	3391668,35	Картометрический метод	50,00
8	847768,54	3397400,99	Картометрический метод	50,00
9	848315,07	3399927,52	Картометрический метод	50,00
10	846856,41	3400312,07	Картометрический метод	50,00
11	846472,95	3401765,53	Картометрический метод	50,00
12	846780,99	3402678,54	Картометрический метод	50,00
13	846644,50	3403040,45	Картометрический метод	50,00
14	846891,66	3403147,57	Картометрический метод	50,00
15	847363,84	3403150,78	Картометрический метод	50,00
16	848008,58	3403507,33	Картометрический метод	50,00
17	849105,59	3404323,45	Картометрический метод	50,00
18	850397,75	3405720,23	Картометрический метод	50,00
19	851074,54	3406645,67	Картометрический метод	50,00
20	851322,10	3407355,08	Картометрический метод	50,00
21	851388,03	3407971,87	Картометрический метод	50,00
22	852212,57	3408942,06	Картометрический метод	50,00
23	852792,28	3409300,44	Картометрический метод	50,00
24	853292,91	3409742,39	Картометрический метод	50,00

1	2	3	4	5
25	853423,00	3410324,81	Картометрический метод	50,00
26	853587,42	3410971,44	Картометрический метод	50,00
27	853778,09	3411389,42	Картометрический метод	50,00
28	854050,51	3411821,39	Картометрический метод	50,00
29	854142,67	3412209,54	Картометрический метод	50,00
30	853961,45	3412719,25	Картометрический метод	50,00
31	853814,55	3413293,09	Картометрический метод	50,00
32	853824,92	3413667,24	Картометрический метод	50,00
33	853839,79	3414204,04	Картометрический метод	50,00
34	853690,16	3415266,35	Картометрический метод	50,00
35	853389,64	3415584,00	Картометрический метод	50,00
36	852883,10	3415516,64	Картометрический метод	50,00
37	852532,94	3415217,03	Картометрический метод	50,00
38	852030,05	3414693,74	Картометрический метод	50,00
39	851698,85	3414491,25	Картометрический метод	50,00
40	851366,76	3414256,30	Картометрический метод	50,00
41	851087,51	3414166,34	Картометрический метод	50,00
42	850775,74	3414077,29	Картометрический метод	50,00
43	850670,34	3414122,43	Картометрический метод	50,00
44	850277,77	3414318,98	Картометрический метод	50,00
45	849942,46	3414556,20	Картометрический метод	50,00
46	849790,61	3414951,11	Картометрический метод	50,00
47	849736,34	3415343,32	Картометрический метод	50,00
48	849745,80	3415684,93	Картометрический метод	50,00
49	849739,90	3416059,54	Картометрический метод	50,00
50	849411,81	3416556,98	Картометрический метод	50,00
51	848989,72	3417187,31	Картометрический метод	50,00
52	848890,26	3417711,02	Картометрический метод	50,00
53	848590,65	3418061,20	Картометрический метод	50,00
54	848296,24	3418305,38	Картометрический метод	50,00
55	848253,52	3418526,36	Картометрический метод	50,00
56	848206,75	3419682,59	Картометрический метод	50,00
57	847105,43	3421216,96	Картометрический метод	50,00
58	846152,26	3422747,20	Картометрический метод	50,00
59	845723,57	3423330,99	Картометрический метод	50,00
60	845276,34	3424214,79	Картометрический метод	50,00
61	844633,58	3425291,67	Картометрический метод	50,00
62	843291,25	3426345,54	Картометрический метод	50,00
63	843524,94	3427310,49	Картометрический метод	50,00
64	843794,07	3428616,33	Картометрический метод	50,00
65	843769,30	3429252,44	Картометрический метод	50,00
66	843256,58	3429859,72	Картометрический метод	50,00
67	842247,06	3430120,69	Картометрический метод	50,00
68	841749,14	3429732,02	Картометрический метод	50,00
69	841135,87	3429770,12	Картометрический метод	50,00
70	839792,34	3430209,76	Картометрический метод	50,00
71	838376,56	3431096,24	Картометрический метод	50,00
72	837809,08	3432022,71	Картометрический метод	50,00
73	837864,20	3432487,26	Картометрический метод	50,00
74	838133,47	3433030,54	Картометрический метод	50,00
75	837507,19	3434128,11	Картометрический метод	50,00
76	836572,09	3435552,04	Картометрический метод	50,00
77	834964,00	3436380,22	Картометрический метод	50,00
78	834295,48	3436716,47	Картометрический метод	50,00
79	833508,21	3436589,93	Картометрический метод	50,00
80	833042,55	3436871,67	Картометрический метод	50,00
81	832931,64	3436687,48	Картометрический метод	50,00
82	832878,33	3436526,17	Картометрический метод	50,00
83	832736,92	3436416,12	Картометрический метод	50,00



1	2	3	4	5
84	832386,47	3436401,38	Картометрический метод	50,00
85	831370,39	3436453,89	Картометрический метод	50,00
86	831185,10	3436524,10	Картометрический метод	50,00
87	831092,44	3436705,75	Картометрический метод	50,00
88	830950,96	3436888,78	Картометрический метод	50,00
89	830826,70	3436810,79	Картометрический метод	50,00
90	830815,21	3436689,01	Картометрический метод	50,00
91	830868,09	3436541,04	Картометрический метод	50,00
92	830960,54	3436351,23	Картометрический метод	50,00
93	830925,31	3436254,55	Картометрический метод	50,00
94	830655,74	3436221,27	Картометрический метод	50,00
95	830220,99	3436396,09	Картометрический метод	50,00
96	829680,28	3436565,69	Картометрический метод	50,00
97	829412,31	3436589,39	Картометрический метод	50,00
98	829242,16	3436618,53	Картометрический метод	50,00
99	828971,95	3436560,87	Картометрический метод	50,00
100	828812,91	3436402,44	Картометрический метод	50,00
101	828600,29	3436367,62	Картометрический метод	50,00
102	828396,73	3436365,11	Картометрический метод	50,00
103	828180,75	3436208,26	Картометрический метод	50,00
104	828093,11	3435982,77	Картометрический метод	50,00
105	827989,19	3435757,69	Картометрический метод	50,00
106	827967,76	3435571,07	Картометрический метод	50,00
107	827970,06	3435359,36	Картометрический метод	50,00
108	827869,52	3435256,31	Картометрический метод	50,00
109	827684,50	3435041,61	Картометрический метод	50,00
110	827635,98	3434758,05	Картометрический метод	50,00
111	827788,28	3434672,45	Картометрический метод	50,00
112	827925,22	3434619,84	Картометрический метод	50,00
113	828030,06	3434584,38	Картометрический метод	50,00
114	828093,99	3434541,92	Картометрический метод	50,00
115	828123,39	3434427,11	Картометрический метод	50,00
116	827940,18	3434277,52	Картометрический метод	50,00
117	827642,59	3434407,83	Картометрический метод	50,00
118	827322,16	3434595,77	Картометрический метод	50,00
119	827006,28	3434653,36	Картометрический метод	50,00
120	826888,36	3434510,09	Картометрический метод	50,00
121	826849,99	3434299,50	Картометрический метод	50,00
122	826668,35	3434206,84	Картометрический метод	50,00
123	826213,29	3434235,67	Картометрический метод	50,00
124	825927,65	3434504,07	Картометрический метод	50,00
125	825812,43	3434458,38	Картометрический метод	50,00
126	825718,89	3434314,45	Картометрический метод	50,00
127	825626,50	3434211,17	Картометрический метод	50,00
128	825552,40	3434180,65	Картометрический метод	50,00
129	825464,05	3434223,80	Картометрический метод	50,00
130	825420,41	3434412,25	Картометрический метод	50,00
131	825386,71	3434665,53	Картометрический метод	50,00
132	825359,11	3434845,37	Картометрический метод	50,00
133	825328,37	3434911,34	Картометрический метод	50,00
134	825126,15	3434957,62	Картометрический метод	50,00
135	824879,66	3434874,87	Картометрический метод	50,00
136	824604,28	3434630,13	Картометрический метод	50,00
137	824560,23	3434509,26	Картометрический метод	50,00
138	824543,78	3434208,51	Картометрический метод	50,00
139	824489,81	3434022,79	Картометрический метод	50,00
140	824395,17	3433838,19	Картометрический метод	50,00
141	824183,47	3433835,87	Картометрический метод	50,00
142	823944,20	3433720,39	Картометрический метод	50,00

1	2	3	4	5
143	823755,33	3433660,48	Картометрический метод	50,00
144	823568,69	3433681,93	Картометрический метод	50,00
145	823322,83	3433916,63	Картометрический метод	50,00
146	823224,09	3433878,66	Картометрический метод	50,00
147	823295,56	3433518,53	Картометрический метод	50,00
148	823282,48	3433339,80	Картометрический метод	50,00
149	823244,99	3433161,72	Картометрический метод	50,00
150	823062,68	3433044,67	Картометрический метод	50,00
151	822904,53	3432918,78	Картометрический метод	50,00
152	822760,21	3432702,99	Картометрический метод	50,00
153	822754,37	3432491,51	Картометрический метод	50,00
154	822748,53	3432280,02	Картометрический метод	50,00
155	822570,98	3432040,72	Картометрический метод	50,00
156	822281,80	3431885,88	Картометрический метод	50,00
157	822057,01	3431704,87	Картометрический метод	50,00
158	821874,70	3431587,82	Картометрический метод	50,00
159	821581,19	3431571,50	Картометрический метод	50,00
160	821345,77	3431594,26	Картометрический метод	50,00
161	821066,06	3431488,03	Картометрический метод	50,00
162	820848,07	3431257,96	Картометрический метод	50,00
163	820882,44	3431029,11	Картометрический метод	50,00
164	820965,18	3430782,62	Картометрический метод	50,00
165	821063,96	3430527,56	Картометрический метод	50,00
166	821012,03	3430415,04	Картометрический метод	50,00
167	820860,66	3430240,09	Картометрический метод	50,00
168	820630,45	3430156,93	Картометрический метод	50,00
169	820357,54	3430001,65	Картометрический метод	50,00
170	820051,42	3429822,88	Картометрический метод	50,00
171	819834,55	3429633,49	Картометрический метод	50,00
172	819825,35	3429300,02	Картометрический метод	50,00
173	819788,54	3429146,35	Картометрический метод	50,00
174	819839,93	3428648,39	Картометрический метод	50,00
175	819869,55	3428541,75	Картометрический метод	50,00
176	820181,15	3428329,68	Картометрический метод	50,00
177	820397,39	3428201,59	Картометрический метод	50,00
178	820344,54	3428056,53	Картометрический метод	50,00
179	820158,64	3427809,33	Картометрический метод	50,00
180	820002,75	3427764,77	Картометрический метод	50,00
181	819681,45	3427920,15	Картометрический метод	50,00
182	819478,99	3427958,30	Картометрический метод	50,00
183	819234,96	3427965,04	Картометрический метод	50,00
184	819047,90	3427970,20	Картометрический метод	50,00
185	818826,71	3427919,35	Картометрический метод	50,00
186	818691,64	3427743,99	Картометрический метод	50,00
187	818549,32	3427601,40	Картометрический метод	50,00
188	818455,58	3427449,31	Картометрический метод	50,00
189	818410,88	3427304,03	Картометрический метод	50,00
190	818406,39	3427141,33	Картометрический метод	50,00
191	818584,21	3427095,74	Картометрический метод	50,00
192	818745,31	3427034,33	Картометрический метод	50,00
193	818818,06	3427016,03	Картометрический метод	50,00
194	818938,05	3426939,45	Картометрический метод	50,00
195	818950,28	3426792,61	Картометрический метод	50,00
196	818807,51	3426633,73	Картометрический метод	50,00
197	818662,05	3426377,28	Картометрический метод	50,00
198	818568,76	3426241,47	Картометрический метод	50,00
199	818456,97	3426024,79	Картометрический метод	50,00
200	818451,80	3425837,68	Картометрический метод	50,00
201	818610,07	3425649,65	Картометрический метод	50,00

1	2	3	4	5
202	818799,38	3425453,68	Картометрический метод	50,00
203	818955,31	3425205,16	Картометрический метод	50,00
204	818967,31	3425050,15	Картометрический метод	50,00
205	818952,89	3424822,65	Картометрический метод	50,00
206	818841,32	3424614,08	Картометрический метод	50,00
207	818779,89	3424452,97	Картометрический метод	50,00
208	818673,30	3424130,33	Картометрический метод	50,00
209	818600,61	3423855,57	Картометрический метод	50,00
210	818591,41	3423522,06	Картометрический метод	50,00
211	818629,15	3423415,20	Картометрический метод	50,00
212	818704,21	3423185,23	Картометрический метод	50,00
213	818456,16	3423045,56	Картометрический метод	50,00
214	818122,00	3423030,35	Картометрический метод	50,00
215	818105,11	3422713,36	Картометрический метод	50,00
216	817960,31	3422481,29	Картометрический метод	50,00
217	817857,79	3422305,04	Картометрический метод	50,00
218	817738,52	3422113,00	Картометрический метод	50,00
219	817457,05	3421941,68	Картометрический метод	50,00
220	817312,94	3421734,03	Картометрический метод	50,00
221	817184,42	3421501,50	Картометрический метод	50,00
222	817023,37	3421269,88	Картометрический метод	50,00
223	816893,51	3420988,57	Картометрический метод	50,00
224	816851,77	3420656,01	Картометрический метод	50,00
225	816753,10	3420324,97	Картометрический метод	50,00
226	816730,77	3420105,82	Картометрический метод	50,00
227	816730,38	3419796,51	Картометрический метод	50,00
228	816806,55	3419607,20	Картометрический метод	50,00
229	816821,25	3419549,81	Картометрический метод	50,00
230	816839,83	3419337,65	Картометрический метод	50,00
231	816592,90	3419238,65	Картометрический метод	50,00
232	816450,58	3419096,06	Картометрический метод	50,00
233	816404,32	3418893,83	Картометрический метод	50,00
234	816463,99	3418696,82	Картометрический метод	50,00
235	816540,84	3418531,92	Картометрический метод	50,00
236	816449,63	3418176,29	Картометрический метод	50,00
237	816391,84	3417852,27	Картометрический метод	50,00
238	816469,66	3417426,85	Картометрический метод	50,00
239	816517,21	3416790,64	Картометрический метод	50,00
240	816689,41	3416541,70	Картометрический метод	50,00
241	816696,93	3416224,04	Картометрический метод	50,00
242	816663,12	3415883,13	Картометрический метод	50,00
243	816419,33	3415897,98	Картометрический метод	50,00
244	816034,31	3416103,94	Картометрический метод	50,00
245	815750,76	3416152,45	Картометрический метод	50,00
246	815575,91	3416010,77	Картометрический метод	50,00
247	815436,11	3415664,61	Картометрический метод	50,00
248	815405,05	3415128,26	Картометрический метод	50,00
249	815274,75	3414830,67	Картометрический метод	50,00
250	814985,12	3414659,58	Картометрический метод	50,00
251	814629,05	3414734,53	Картометрический метод	50,00
252	814260,74	3414956,32	Картометрический метод	50,00
253	814102,33	3415115,37	Картометрический метод	50,00
254	813952,52	3415290,44	Картометрический метод	50,00
255	813597,10	3415389,76	Картометрический метод	50,00
256	813423,60	3415296,85	Картометрический метод	50,00
257	813329,18	3415120,39	Картометрический метод	50,00
258	813290,39	3414893,56	Картометрический метод	50,00
259	813243,88	3414683,22	Картометрический метод	50,00
260	813105,00	3414369,60	Картометрический метод	50,00

1	2	3	4	5
261	813015,59	3414079,01	Картометрический метод	50,00
262	812812,98	3413816,01	Картометрический метод	50,00
263	812730,14	3413468,29	Картометрический метод	50,00
264	812723,18	3413216,16	Картометрический метод	50,00
265	812709,95	3412736,27	Картометрический метод	50,00
266	812605,83	3412503,08	Картометрический метод	50,00
267	812338,55	3412551,13	Картометрический метод	50,00
268	811891,82	3412880,90	Картометрический метод	50,00
269	811582,76	3412889,42	Картометрический метод	50,00
270	811246,83	3412809,17	Картометрический метод	50,00
271	810969,21	3412483,08	Картометрический метод	50,00
272	810842,57	3412022,62	Картометрический метод	50,00
273	810571,08	3411623,14	Картометрический метод	50,00
274	810299,60	3411223,63	Картометрический метод	50,00
275	810244,96	3411013,50	Картометрический метод	50,00
276	810321,14	3410824,20	Картометрический метод	50,00
277	810552,97	3410671,27	Картометрический метод	50,00
278	810729,46	3410576,88	Картометрический метод	50,00
279	811018,88	3410446,79	Картометрический метод	50,00
280	811162,61	3410345,19	Картометрический метод	50,00
281	811282,37	3410260,46	Картометрический метод	50,00
282	811352,42	3410144,58	Картометрический метод	50,00
283	811287,85	3409869,61	Картометрический метод	50,00
284	811176,74	3409677,34	Картометрический метод	50,00
285	810946,30	3409586,02	Картометрический метод	50,00
286	810707,53	3409486,78	Картометрический метод	50,00
287	810402,79	3409356,81	Картометрический метод	50,00
288	810244,66	3409230,93	Картометрический метод	50,00
289	810084,96	3409048,14	Картометрический метод	50,00
290	810099,43	3408982,61	Картометрический метод	50,00
291	810331,50	3408837,84	Картометрический метод	50,00
292	810721,90	3408827,08	Картометрический метод	50,00
293	810957,76	3408820,57	Картометрический метод	50,00
294	811324,00	3408818,60	Картометрический метод	50,00
295	811527,34	3408813,00	Картометрический метод	50,00
296	811761,17	3408733,30	Картометрический метод	50,00
297	812269,32	3408564,65	Картометрический метод	50,00
298	812398,11	3408512,24	Картометрический метод	50,00
299	812629,94	3408359,33	Картометрический метод	50,00
300	812674,71	3408211,60	Картометрический метод	50,00
301	812455,62	3407940,88	Картометрический метод	50,00
302	812264,96	3407815,90	Картометрический метод	50,00
303	812135,32	3407542,76	Картометрический метод	50,00
304	812149,12	3407452,83	Картометрический метод	50,00
305	812440,86	3407111,09	Картометрический метод	50,00
306	812599,06	3406943,92	Картометрический метод	50,00
307	812724,25	3406761,41	Картометрический метод	50,00
308	812582,91	3406358,33	Картометрический метод	50,00
309	812245,85	3406237,38	Картометрический метод	50,00
310	811944,92	3406245,68	Картометрический метод	50,00
311	811695,09	3406040,94	Картометрический метод	50,00
312	811567,26	3405832,83	Картометрический метод	50,00
313	811485,09	3405509,51	Картометрический метод	50,00
314	811477,46	3405233,00	Картометрический метод	50,00
315	811691,22	3405015,47	Картометрический метод	50,00
316	811937,52	3404797,06	Картометрический метод	50,00
317	812432,60	3404449,69	Картометрический метод	50,00
318	812412,52	3404311,87	Картометрический метод	50,00
319	812150,01	3404237,70	Картометрический метод	50,00

1	2	3	4	5
320	811913,93	3404236,09	Картометрический метод	50,00
321	811699,99	3404152,46	Картометрический метод	50,00
322	811448,82	3403898,91	Картометрический метод	50,00
323	811418,14	3403671,85	Картометрический метод	50,00
324	811481,92	3403328,23	Картометрический метод	50,00
325	811631,35	3402843,89	Картометрический метод	50,00
326	811717,97	3402442,66	Картометрический метод	50,00
327	811869,42	3402031,52	Картометрический метод	50,00
328	812117,27	3401870,03	Картометрический метод	50,00
329	812350,84	3402075,22	Картометрический метод	50,00
330	812538,28	3402379,35	Картометрический метод	50,00
331	812756,03	3402601,25	Картометрический метод	50,00
332	813210,82	3402564,30	Картометрический метод	50,00
333	813501,83	3402491,15	Картометрический метод	50,00
334	813790,53	3402629,69	Картометрический метод	50,00
335	813840,85	3402978,30	Картометрический метод	50,00
336	813969,13	3403202,66	Картометрический метод	50,00
337	814085,46	3403288,99	Картометрический метод	50,00
338	814373,93	3403419,41	Картометрический метод	50,00
339	814667,85	3403451,99	Картометрический метод	50,00
340	815033,85	3403441,89	Картометрический метод	50,00
341	815238,81	3403200,20	Картометрический метод	50,00
342	815345,71	3402944,95	Картометрический метод	50,00
343	815619,33	3402831,58	Картометрический метод	50,00
344	815870,56	3402792,09	Картометрический метод	50,00
345	816031,89	3402738,80	Картометрический метод	50,00
346	816150,52	3402613,43	Картометрический метод	50,00
347	816145,36	3402426,36	Картометрический метод	50,00
348	816139,07	3402198,63	Картометрический метод	50,00
349	816180,46	3401928,90	Картометрический метод	50,00
350	816242,16	3401805,10	Картометрический метод	50,00
351	816357,20	3401549,61	Картометрический метод	50,00
352	816355,41	3401484,54	Картометрический метод	50,00
353	816151,69	3401180,86	Картометрический метод	50,00
354	816144,07	3400904,35	Картометрический метод	50,00
355	816052,18	3400524,32	Картометрический метод	50,00
356	816042,75	3400182,72	Картометрический метод	50,00
357	816068,78	3399945,97	Картометрический метод	50,00
358	816316,71	3399491,48	Картометрический метод	50,00
359	816372,06	3399432,96	Картометрический метод	50,00
360	816546,95	3399281,63	Картометрический метод	50,00
361	816813,79	3399217,30	Картометрический метод	50,00
362	817055,54	3399129,23	Картометрический метод	50,00
363	817119,53	3398793,75	Картометрический метод	50,00
364	817115,04	3398631,10	Картометрический метод	50,00
365	817107,19	3398346,44	Картометрический метод	50,00
366	817392,12	3398053,68	Картометрический метод	50,00
367	817713,19	3397890,19	Картометрический метод	50,00
368	818066,50	3398010,67	Картометрический метод	50,00
369	818312,97	3398093,40	Картометрический метод	50,00
370	818477,86	3398170,25	Картометрический метод	50,00
371	818694,27	3398343,34	Картометрический метод	50,00
372	818826,42	3398412,94	Картометрический метод	50,00
373	818958,12	3398466,28	Картометрический метод	50,00
374	819129,37	3398477,83	Картометрический метод	50,00
375	819245,75	3398271,15	Картометрический метод	50,00
376	819257,31	3398099,90	Картометрический метод	50,00
377	819253,72	3397969,76	Картометрический метод	50,00
378	819239,29	3397742,27	Картометрический метод	50,00



1	2	3	4	5
379	819138,11	3397614,82	Картометрический метод	50,00
380	819032,16	3397609,62	Картометрический метод	50,00
381	818731,22	3397617,93	Картометрический метод	50,00
382	818519,31	3397607,49	Картометрический метод	50,00
383	818354,41	3397530,64	Картометрический метод	50,00
384	818325,76	3397376,78	Картометрический метод	50,00
385	818336,41	3397173,02	Картометрический метод	50,00
386	818685,51	3396845,96	Картометрический метод	50,00
387	819113,65	3396728,33	Картометрический метод	50,00
388	819439,41	3396735,62	Картометрический метод	50,00
389	819823,24	3396782,00	Картометрический метод	50,00
390	820233,03	3396884,62	Картометрический метод	50,00
391	820694,10	3397075,39	Картометрический метод	50,00
392	821072,48	3397219,59	Картометрический метод	50,00
393	821438,02	3397193,22	Картометрический метод	50,00
394	821748,70	3396948,61	Картометрический метод	50,00
395	821936,93	3396691,10	Картометрический метод	50,00
396	822109,36	3396450,29	Картометрический метод	50,00
397	822226,40	3396267,99	Картометрический метод	50,00
398	822479,93	3396016,81	Картометрический метод	50,00
399	822655,48	3395889,88	Картометрический метод	50,00
400	822878,27	3395704,66	Картометрический метод	50,00
401	823045,03	3395553,57	Картометрический метод	50,00
402	823229,62	3395458,93	Картометрический метод	50,00
403	823503,45	3395353,70	Картометрический метод	50,00
404	823599,02	3395277,80	Картометрический метод	50,00
405	823714,73	3395046,72	Картометрический метод	50,00
406	823686,52	3394909,13	Картометрический метод	50,00
407	823614,71	3394666,93	Картометрический метод	50,00
408	823577,24	3394488,90	Картометрический метод	50,00
409	823570,73	3394253,05	Картометрический метод	50,00
410	823744,25	3394052,93	Картометрический метод	50,00
411	824006,15	3393809,65	Картометрический метод	50,00
412	824149,62	3393699,88	Картометрический метод	50,00
413	824835,29	3393477,48	Картометрический метод	50,00
414	825227,08	3393222,47	Картометрический метод	50,00
415	825467,03	3393069,34	Картометрический метод	50,00
416	825610,72	3392967,71	Картометрический метод	50,00
417	825851,12	3392830,82	Картометрический метод	50,00
418	826083,84	3392710,46	Картометрический метод	50,00
419	826299,60	3392566,13	Картометрический метод	50,00
420	826409,88	3392432,87	Картометрический метод	50,00
421	826486,70	3392267,95	Картометрический метод	50,00
422	826514,74	3392104,40	Картометрический метод	50,00
423	826403,85	3391920,26	Картометрический метод	50,00
424	826182,25	3391853,12	Картометрический метод	50,00
425	825994,96	3391850,17	Картометрический метод	50,00
426	825628,98	3391860,28	Картометрический метод	50,00
427	825375,52	3391818,44	Картометрический метод	50,00
428	824960,56	3391528,75	Картометрический метод	50,00
429	824611,61	3390976,78	Картометрический метод	50,00
430	824455,55	3390631,11	Картометрический метод	50,00
431	824279,24	3389846,48	Картометрический метод	50,00
432	824004,90	3389048,29	Картометрический метод	50,00
433	824048,98	3388876,15	Картометрический метод	50,00
434	824115,25	3388329,00	Картометрический метод	50,00
435	824153,27	3387937,28	Картометрический метод	50,00
436	824089,83	3387703,01	Картометрический метод	50,00
437	823846,58	3387441,12	Картометрический метод	50,00

1	2	3	4	5
438	823629,07	3387227,38	Картометрический метод	50,00
439	823255,00	3386944,70	Картометрический метод	50,00
440	822989,13	3386748,58	Картометрический метод	50,00
441	822925,92	3386522,43	Картометрический метод	50,00
442	822838,30	3386296,95	Картометрический метод	50,00
443	822775,76	3386095,20	Картометрический метод	50,00
444	822584,43	3385945,83	Картометрический метод	50,00
445	821889,79	3385842,93	Картометрический метод	50,00
446	821349,42	3385727,64	Картометрический метод	50,00
447	820686,68	3385306,42	Картометрический метод	50,00
448	820340,62	3385153,20	Картометрический метод	50,00
449	819866,00	3385060,49	Картометрический метод	50,00
450	819267,14	3384889,82	Картометрический метод	50,00
451	818811,03	3384877,99	Картометрический метод	50,00
452	818086,37	3384572,42	Картометрический метод	50,00
453	818005,55	3384297,92	Картометрический метод	50,00
454	817939,43	3383966,05	Картометрический метод	50,00
455	817868,07	3383740,13	Картометрический метод	50,00
456	817684,66	3383582,42	Картометрический метод	50,00
457	817419,93	3383426,95	Картометрический метод	50,00
458	817030,73	3383185,37	Картометрический метод	50,00
459	816831,51	3383044,37	Картометрический метод	50,00
460	816716,36	3382705,72	Картометрический метод	50,00
461	816660,60	3382454,95	Картометрический метод	50,00
462	816548,60	3382230,14	Картометрический метод	50,00
463	816214,55	3381921,95	Картометрический метод	50,00
464	815922,95	3381677,69	Картометрический метод	50,00
465	815604,14	3381922,51	Картометрический метод	50,00
466	815382,70	3382156,50	Картометрический метод	50,00
467	815101,89	3382302,61	Картометрический метод	50,00
468	814763,22	3382417,75	Картометрический метод	50,00
469	814408,07	3382525,23	Картометрический метод	50,00
470	813872,65	3382588,81	Картометрический метод	50,00
471	813560,93	3382499,75	Картометрический метод	50,00
472	813300,23	3382490,66	Картометрический метод	50,00
473	812984,41	3382548,21	Картометрический метод	50,00
474	812804,75	3382821,75	Картометрический метод	50,00
475	811798,02	3383207,61	Картометрический метод	50,00
476	811241,79	3383402,01	Картометрический метод	50,00
477	810819,79	3383446,21	Картометрический метод	50,00
478	810250,51	3383461,90	Картометрический метод	50,00
479	809820,76	3383133,89	Картометрический метод	50,00
480	809819,78	3382617,70	Картометрический метод	50,00
481	810595,45	3382424,26	Картометрический метод	50,00
482	810685,68	3381376,06	Картометрический метод	50,00
483	810086,81	3381260,22	Картометрический метод	50,00
484	809405,26	3381503,98	Картометрический метод	50,00
485	808838,99	3381612,28	Картометрический метод	50,00
486	808457,79	3381619,85	Картометрический метод	50,00
487	808129,55	3381476,69	Картометрический метод	50,00
488	807749,00	3381354,79	Картометрический метод	50,00
489	807458,01	3381362,84	Картометрический метод	50,00
490	807051,64	3381506,41	Картометрический метод	50,00
491	806560,60	3381460,40	Картометрический метод	50,00
492	805813,55	3381011,06	Картометрический метод	50,00
493	805542,49	3380780,26	Картометрический метод	50,00
494	805289,29	3380237,89	Картометрический метод	50,00
495	805259,24	3379868,12	Картометрический метод	50,00
496	805463,12	3379822,77	Картометрический метод	50,00

1	2	3	4	5
497	805950,82	3379988,02	Картометрический метод	50,00
498	806137,60	3380042,46	Картометрический метод	50,00
499	806240,17	3379920,49	Картометрический метод	50,00
500	806320,72	3379481,51	Картометрический метод	50,00
501	806287,37	3378992,62	Картометрический метод	50,00
502	806060,09	3378429,71	Картометрический метод	50,00
503	805891,17	3378301,99	Картометрический метод	50,00
504	805470,53	3378168,01	Картометрический метод	50,00
505	805289,15	3378073,71	Картометрический метод	50,00
506	804988,87	3377744,44	Картометрический метод	50,00
507	804637,60	3377244,53	Картометрический метод	50,00
508	804561,97	3376902,44	Картометрический метод	50,00
509	804685,77	3376588,01	Картометрический метод	50,00
510	804987,63	3376344,33	Картометрический метод	50,00
511	805774,31	3376071,17	Картометрический метод	50,00
512	806147,61	3375690,23	Картометрический метод	50,00
513	806492,86	3374767,45	Картометрический метод	50,00
514	806298,71	3373965,38	Картометрический метод	50,00
515	805918,18	3373605,20	Картометрический метод	50,00
516	805680,16	3373135,28	Картометрический метод	50,00
517	806138,87	3372487,31	Картометрический метод	50,00
518	806485,08	3371604,14	Картометрический метод	50,00
519	806766,60	3371252,26	Картометрический метод	50,00
520	807311,16	3370840,14	Картометрический метод	50,00
521	807668,37	3370353,83	Картометрический метод	50,00
522	808196,63	3368870,03	Картометрический метод	50,00
523	808262,18	3368365,22	Картометрический метод	50,00
524	807987,80	3368015,45	Картометрический метод	50,00
525	807695,40	3367970,53	Картометрический метод	50,00
526	807467,24	3367857,69	Картометрический метод	50,00
527	807269,43	3366923,38	Картометрический метод	50,00
528	806964,99	3366442,03	Картометрический метод	50,00
529	806334,72	3365665,26	Картометрический метод	50,00
530	806435,92	3365013,89	Картометрический метод	50,00
531	806586,99	3364731,77	Картометрический метод	50,00
532	806955,25	3364165,73	Картометрический метод	50,00
533	807230,46	3363588,96	Картометрический метод	50,00
534	807277,43	3362409,67	Картометрический метод	50,00
535	807189,82	3361631,22	Картометрический метод	50,00
536	806340,54	3361072,21	Картометрический метод	50,00
537	805919,28	3360673,52	Картометрический метод	50,00
538	806287,15	3360094,24	Картометрический метод	50,00
539	806382,00	3359694,53	Картометрический метод	50,00
540	806564,27	3359583,66	Картометрический метод	50,00
541	807264,31	3360014,34	Картометрический метод	50,00
542	807652,30	3360162,51	Картометрический метод	50,00
543	807965,30	3359995,03	Картометрический метод	50,00
544	808006,88	3359583,58	Картометрический метод	50,00
545	807989,49	3358948,72	Картометрический метод	50,00
546	808515,29	3358338,67	Картометрический метод	50,00
547	809010,93	3358073,48	Картометрический метод	50,00
548	809501,72	3358112,94	Картометрический метод	50,00
549	810004,02	3358085,86	Картометрический метод	50,00
550	810221,12	3357801,88	Картометрический метод	50,00
551	810295,07	3357124,88	Картометрический метод	50,00
552	810626,23	3356652,48	Картометрический метод	50,00
553	810565,99	3356389,40	Картометрический метод	50,00
554	810139,21	3356268,85	Картометрический метод	50,00
555	809491,63	3355823,44	Картометрический метод	50,00

1	2	3	4	5
556	809166,25	3355064,74	Картометрический метод	50,00
557	809175,27	3354429,21	Картометрический метод	50,00
558	809741,14	3353354,75	Картометрический метод	50,00
559	809961,27	3353176,59	Картометрический метод	50,00
560	810229,82	3353314,77	Картометрический метод	50,00
561	810315,38	3353537,43	Картометрический метод	50,00
562	810117,93	3354059,05	Картометрический метод	50,00
563	809968,65	3354883,77	Картометрический метод	50,00
564	810040,54	3355570,03	Картометрический метод	50,00
565	810421,40	3355943,40	Картометрический метод	50,00
566	810841,34	3355812,69	Картометрический метод	50,00
567	811837,79	3354991,07	Картометрический метод	50,00
568	812373,98	3354274,80	Картометрический метод	50,00
569	812706,22	3353365,68	Картометрический метод	50,00
570	813269,59	3352675,06	Картометрический метод	50,00
571	813364,49	3352275,38	Картометрический метод	50,00
572	813124,71	3351739,39	Картометрический метод	50,00
573	812844,73	3351667,68	Картометрический метод	50,00
574	812460,40	3352128,27	Картометрический метод	50,00
575	812051,45	3352179,24	Картометрический метод	50,00
576	811503,08	3351969,39	Картометрический метод	50,00
577	811335,19	3351643,13	Картометрический метод	50,00
578	811380,90	3350900,65	Картометрический метод	50,00
579	811645,12	3350403,70	Картометрический метод	50,00
580	812320,85	3349948,27	Картометрический метод	50,00
581	812979,60	3349837,44	Картометрический метод	50,00
582	813541,91	3350073,42	Картометрический метод	50,00
583	814349,35	3350554,12	Картометрический метод	50,00
584	815167,85	3350354,14	Картометрический метод	50,00
585	815514,70	3350098,46	Картометрический метод	50,00
586	816010,71	3349846,52	Картометрический метод	50,00
587	815628,33	3349420,29	Картометрический метод	50,00
588	814983,80	3348604,26	Картометрический метод	50,00
589	814398,37	3348011,57	Картометрический метод	50,00
590	813931,10	3347865,64	Картометрический метод	50,00
591	813490,59	3347732,22	Картометрический метод	50,00
592	813336,79	3347432,05	Картометрический метод	50,00
593	813436,04	3347191,03	Картометрический метод	50,00
594	813340,19	3346598,09	Картометрический метод	50,00
595	813061,17	3346076,39	Картометрический метод	50,00
596	813695,46	3346522,11	Картометрический метод	50,00
597	814345,38	3346570,42	Картометрический метод	50,00
598	815015,81	3346406,30	Картометрический метод	50,00
599	815833,95	3346317,56	Картометрический метод	50,00
600	816647,00	3346043,66	Картометрический метод	50,00
601	817339,21	3345706,94	Картометрический метод	50,00
602	818213,95	3345272,48	Картометрический метод	50,00
603	818734,95	3344966,97	Картометрический метод	50,00
604	819463,47	3344510,12	Картометрический метод	50,00
605	819731,03	3344132,15	Картометрический метод	50,00
606	819561,73	3343752,99	Картометрический метод	50,00
607	818931,80	3342989,51	Картометрический метод	50,00
608	818949,48	3342671,33	Картометрический метод	50,00
609	819309,51	3342767,31	Картометрический метод	50,00
610	819892,57	3342314,43	Картометрический метод	50,00
611	820449,87	3342365,28	Картометрический метод	50,00
612	821024,89	3342097,94	Картометрический метод	50,00
613	821127,49	3341499,53	Картометрический метод	50,00
614	821538,14	3341514,67	Картометрический метод	50,00

1	2	3	4	5
615	822010,21	3341356,03	Картометрический метод	50,00
616	822568,60	3341446,48	Картометрический метод	50,00
617	823161,99	3340887,46	Картометрический метод	50,00
618	823929,06	3340389,86	Картометрический метод	50,00
619	824383,56	3340072,92	Картометрический метод	50,00
620	825045,05	3338625,27	Картометрический метод	50,00
621	825431,19	3338230,75	Картометрический метод	50,00
622	825688,76	3337972,21	Картометрический метод	50,00
623	826559,61	3336439,38	Картометрический метод	50,00
624	827465,45	3334733,53	Картометрический метод	50,00
625	828047,50	3333764,52	Картометрический метод	50,00
626	828532,61	3332639,45	Картометрический метод	50,00
627	828403,29	3332272,41	Картометрический метод	50,00
628	827970,82	3330987,40	Картометрический метод	50,00
629	827094,51	3329449,94	Картометрический метод	50,00
630	826980,73	3328685,47	Картометрический метод	50,00
631	827232,02	3326283,05	Картометрический метод	50,00
632	828979,73	3326790,63	Картометрический метод	50,00
633	830506,70	3327449,91	Картометрический метод	50,00
634	832500,95	3328255,02	Картометрический метод	50,00
635	833590,03	3328396,94	Картометрический метод	50,00
636	832795,73	3329345,33	Картометрический метод	50,00
637	832161,42	3330818,68	Картометрический метод	50,00
638	831783,28	3332457,00	Картометрический метод	50,00
639	831610,47	3332911,71	Картометрический метод	50,00
640	832990,69	3333045,67	Картометрический метод	50,00
641	834338,43	3333445,14	Картометрический метод	50,00
642	835228,39	3334519,03	Картометрический метод	50,00
643	835257,99	3335590,24	Картометрический метод	50,00
644	834317,82	3338448,47	Картометрический метод	50,00
645	834175,52	3339524,44	Картометрический метод	50,00
646	834821,53	3340869,77	Картометрический метод	50,00
647	835809,83	3342629,21	Картометрический метод	50,00
648	835760,50	3344192,35	Картометрический метод	50,00
649	835119,62	3345427,67	Картометрический метод	50,00
650	834629,44	3346367,68	Картометрический метод	50,00
651	832975,44	3347339,89	Картометрический метод	50,00
652	832266,12	3348974,18	Картометрический метод	50,00
653	831078,50	3351495,30	Картометрический метод	50,00
654	831171,86	3355833,93	Картометрический метод	50,00
655	832097,16	3359143,79	Картометрический метод	50,00
656	832176,02	3360557,87	Картометрический метод	50,00
657	830781,76	3362793,54	Картометрический метод	50,00
658	830036,08	3364548,04	Картометрический метод	50,00
659	830255,55	3366262,67	Картометрический метод	50,00
660	831125,88	3366146,01	Картометрический метод	50,00
661	833175,20	3377075,55	Картометрический метод	50,00
1	836219,49	3376594,29	Картометрический метод	50,00



**План границ  
государственного природного ландшафтного заказника  
регионального значения «Нерчуганский»  
Основной лист**

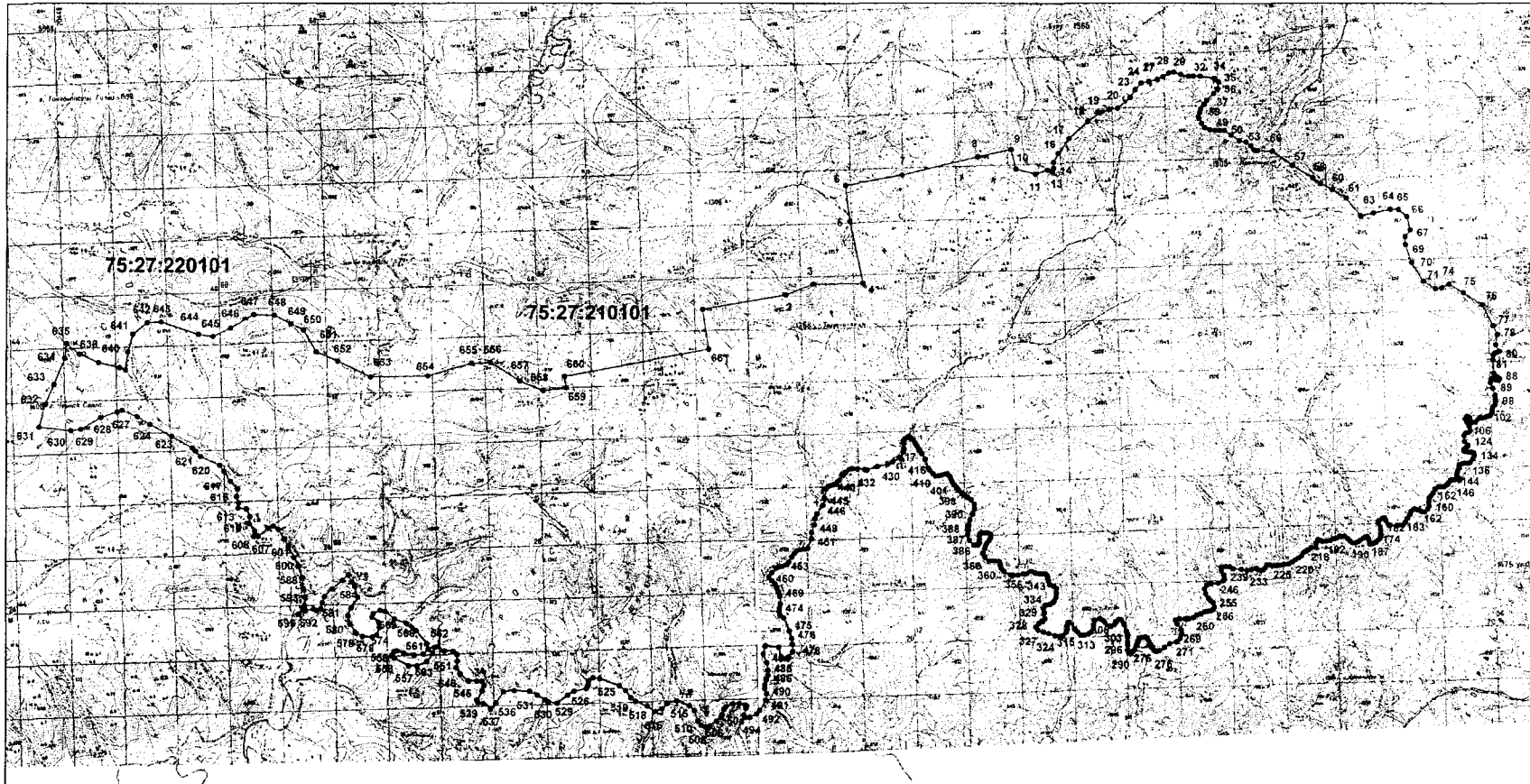

**Масштаб 1: 300000**

Используемые условные знаки и обозначения:

75:27:210101	номер кадастрового квартала	• 1...	характерная точка объекта
—————	граница объекта	- - - - -	граница кадастрового квартала



УТВЕРЖДЕНО

постановлением Правительства  
Забайкальского края

от 18 декабря 2019 года № 496

## ПОЛОЖЕНИЕ о государственном природном ландшафтном заказнике регионального значения «Нерчуганский»

### 1. Общие положения

1. Настоящим Положением определяются задачи и особенности режима особой охраны государственного природного ландшафтного заказника регионального значения «Нерчуганский» (далее – заказник).

2. Заказник является особо охраняемой природной территорией, имеющей особое значение для сохранения и восстановления природных комплексов и их компонентов, поддержания экологического баланса Забайкальского края, и образован с целью создания благоприятных условий для сохранения и увеличения численности ценных видов диких животных и обогащения ими смежных охотничьих угодий; сохранения ихтиофауны среднего течения реки Нерча (в том числе мест для нагула, нереста и зимовки обыкновенного тайменя).

3. Заказник создан без ограничения срока действия.

4. Заказник расположен в Тунгокоченском районе Забайкальского края на землях лесного фонда Тунгокоченского лесничества общей площадью 252 644,4 га в пределах лесных кварталов 154, 159–164, 181–189, 210–222, 236–254, 256–260, 262–330, 340–380, 382–394, 399–412, 422–426, 756–770, 772–782, а также выдела 20 квартала 190 Левобережного участкового лесничества, лесных кварталов 391, 393–397, 420–433, 453–458, 482–484, 512–519 Тунгокоченского участкового лесничества (бассейн реки Нерча) и лесных кварталов 50–53 Тунгокоченского участкового лесничества (лесной фонд бывшего совхоза «Тунгокоченский»).

5. Границы заказника обозначаются на местности аншлагами, специальными информационными знаками по периметру границ заказника в местах наибольшей вероятности захода людей на территорию заказника.

6. Профиль заказника – ландшафтный.

7. Объявление территории заказником не влечет за собой изъятие у собственников, землевладельцев, землепользователей и арендаторов земельных участков.

8. Создание заказника является основанием для корректировки текущих и перспективных планов и проектов экономического и социального

развития, лесохозяйственной, изыскательской, геологоразведочной и иной деятельности в его границах.

9. Собственники, владельцы и пользователи земельных участков, на землях которых расположен заказник, а также все иные юридические или физические лица обязаны осуществлять свою деятельность на его территории с соблюдением природоохранного режима, в случае нарушения которого они несут административную, уголовную и иную установленную законом ответственность.

10. Заказник находится в ведении Министерства природных ресурсов Забайкальского края (далее – уполномоченный орган). Обеспечение функционирования заказника, в том числе соблюдения режима особой охраны заказника, осуществляет государственное казенное учреждение «Дирекция особо охраняемых природных территорий Забайкальского края» (далее – ГКУ «Дирекция ООПТ»).

11. Финансовое обеспечение деятельности заказника осуществляется за счет средств краевого бюджета, а также иных источников, предусмотренных действующим законодательством, через ГКУ «Дирекция ООПТ» или, в случае получения целевых благотворительных взносов на деятельность заказника, в целевом порядке.

## **2. Цели и задачи заказника**

12. Заказник создан для сохранения в естественном состоянии и восстановления природных комплексов и их компонентов, поддержания экологического баланса, целостности и устойчивости наземных и водных экосистем; сохранения и восстановления популяций охотничье-промысловых, редких и находящихся под угрозой исчезновения видов животных и растений, мест их произрастания и обитания.

13. На территории заказника осуществляется выполнение следующих задач:

1) контроль соблюдения режима особой охраны заказника и природоохранного законодательства;

2) систематическое проведение природоохранных, биотехнических, учетных и других регуляционных, мониторинговых и научно-исследовательских мероприятий для обеспечения сохранения и восстановления охраняемых природных комплексов и объектов, а также изучение флоры и фауны;

3) контроль за ведением хозяйственной и иной деятельности, предусмотренной настоящим Положением, изучение ее воздействия на охраняемые природные комплексы и объекты, разработка и осуществление мероприятий, направленных на предотвращение или минимизацию негативного влияния хозяйственной деятельности (в том числе и на сопредельных с заказником территориях) на экосистемы;

4) осуществление эколого-просветительской деятельности, развитие экологического познавательного туризма;

- 5) выделение, обозначение на местности и обустройство зон отдыха населения, участков заповедной зоны;
- 6) обозначение на местности объектов историко-культурного наследия;
- 7) защита среды обитания и традиционного образа жизни коренных малочисленных народов Российской Федерации.

### **3. Режим особой охраны территории заказника**

14. На территории заказника установлен дифференцированный режим особой охраны с учетом особенностей природопользования на его территории. Выделяются две зоны, граница между которыми проходит по реке Берея (приток Нерчугана). Зона 1 занимает территорию заказника к западу от реки Берея, зона 2 – территорию заказника к востоку от реки Берея.

15. На всей территории заказника запрещается деятельность, противоречащая целям и задачам образования заказника, причиняющая вред природным комплексам и их компонентам, нарушающая экологический баланс территории, препятствующая сохранению, восстановлению природных комплексов, в том числе:

- 1) осуществление охоты на участке заказника к востоку от реки Берея (зона 2), за исключением случаев, предусмотренных пунктом 21 настоящего Положения;
- 2) осуществление охоты на участке заказника к западу от реки Берея (зона 1), за исключением:
  - а) охоты на пушных животных (соболь, белка, заяц-беляк, горноста́й, колонок, рысь, росомаха, волк, лисица) и пернатую дичь;
  - б) случаев, предусмотренных пунктом 21 настоящего Положения;
  - в) охоты в целях обеспечения ведения традиционного образа жизни и осуществления традиционной хозяйственной деятельности коренных малочисленных народов Севера, Сибири и Дальнего Востока Российской Федерации, в том числе охоты, осуществляемой лицами, которые не относятся к указанным народам, но постоянно проживают в местах их традиционного проживания и традиционной хозяйственной деятельности и для которых охота является основой существования (далее - охота в целях обеспечения ведения традиционного образа жизни и осуществления традиционной хозяйственной деятельности);
- 3) добыча объектов животного мира, не отнесенных к охотничьим ресурсам, за исключением случаев, предусмотренных пунктом 21 настоящего Положения;
- 4) разорение и повреждение гнезд, муравейников и иных жилищ и укрытий диких животных, сбор яиц, уничтожение старых дуплистых деревьев и деревьев с крупными гнездами птиц (в том числе при санитарных рубках);
- 5) проведение сплошных рубок лесных насаждений, кроме санитарных, проводимых с обязательным уведомлением ГКУ «Дирекция ООПТ», а также сплошных рубок лесных насаждений в целях строительства, реконструкции,

обеспечения безаварийного функционирования и эксплуатации линий электропередач и линий связи, дорог и других линейных объектов, в том числе в охранных зонах линейных объектов;

6) повреждение лесных насаждений либо выкапывание деревьев, кустарников;

7) заготовка и сбор недревесных лесных ресурсов, заготовка пищевых лесных ресурсов и сбор лекарственных растений (за исключением заготовки и сбора гражданами для собственных нужд);

8) заготовка живицы;

9) интродукция растений и животных;

10) применение ядохимикатов, минеральных удобрений, химических средств защиты растений и стимуляторов роста без соблюдения установленных регламентов и правил применения, исключающих их негативное воздействие на здоровье людей и окружающую среду;

11) строительство и реконструкция объектов капитального строительства, за исключением линейных объектов и кордонов заказчика;

12) предоставление земельных участков для индивидуального жилищного строительства, садоводства и огородничества;

13) создание искусственных препятствий для свободного хода рыбы в реках, строительство гидротехнических сооружений, проведение гидромелиоративных и ирригационных работ, дноуглубительных и иных земляных работ, приводящих к изменению структуры дна или берегов водных объектов, а также осуществление любых других действий, приводящих к изменению гидрологического режима водотоков, водоемов и территории в целом, за исключением проведения работ, направленных на обеспечение безопасности хозяйственной деятельности и сохранение водных биоресурсов, а также снижение негативных последствий вредного воздействия вод, при обосновании необходимости этих работ и при соблюдении процедур, предусмотренных действующим законодательством;

14) распашка целинных участков (кроме подкормочных полей для диких животных и минерализованных полос);

15) превышение официально установленных для данной местности климатической зоны норм выпаса сельскохозяйственных животных;

16) выжигание любой растительности, сельхозпалы (за исключением противопожарных мероприятий, проводимых с обязательным уведомлением ГКУ «Дирекция ООПТ»), а также разведение костров вне специально оборудованных мест;

17) создание объектов размещения отходов производства и потребления, радиоактивных, химических, взрывчатых, токсичных, отравляющих и ядовитых веществ (за исключением мест (площадок) временного складирования твердых коммунальных отходов (на срок не более чем одиннадцать месяцев), специально определенных ГКУ «Дирекция ООПТ» и обустроенных в местах расположения кордонов и хозяйствующих субъектов, осуществляющих на территории заказчика разрешенную деятельность, в соответствии с требованиями законодательства Российской



Федерации в области охраны окружающей среды, обеспечения санитарно-эпидемиологического благополучия населения, в целях их дальнейших утилизации, обезвреживания, размещения, транспортирования);

18) мойка автотранспортных средств на берегах водоемов;

19) сброс сточных вод в водоемы;

20) нахождение с расчехленным или заряженным, или имеющим патроны в магазине огнестрельным, пневматическим или метательным оружием и другими орудиями охоты, а также с продукцией добывания объектов животного мира, с собаками охотничьих пород (кроме случаев, предусмотренных пунктом 21 настоящего Положения, случаев, связанных с проведением мероприятий по государственному надзору в области охраны и использования территории заказника уполномоченными должностными лицами, а также случаев транспортировки охотничьего огнестрельного оружия, продукции добывания объектов животного мира, собак охотничьих пород при следовании через заказник на территории или с территориями сопредельных охотничьих угодий при наличии разрешительных документов на право осуществления охоты на данных территориях);

21) нахождение с рыболовными сетями и другими орудиями добычи (вылова) водных биологических ресурсов (кроме случаев, когда применение рыболовных сетей и других орудий добычи (вылова) водных биологических ресурсов не запрещается действующими на территории Забайкальского края правилами рыболовства);

22) выполнение работ по геологическому изучению недр и разработка месторождений полезных ископаемых;

23) беспривязное содержание собак, принадлежащих лицам, осуществляющим хозяйственную деятельность или проживающим на территории заказника, а также лицам, посещающим заказник;

24) движение и стоянка механических транспортных средств вне существующих дорог (за исключением транспортных средств органов, осуществляющих государственный экологический надзор, полномочия в области гражданской обороны, лесных отношений, защиты населения и территорий от чрезвычайных ситуаций природного и техногенного характера, обеспечения безопасности людей на водных объектах, а также спецтехники, осуществляющей мероприятия по ведению лесного хозяйства, воспроизводству, охране природных ресурсов; транспорта физических и юридических лиц в случае их проезда до выделенных пастбищ, сенокосных угодий, лесосек, пасек);

25) уничтожение и порча зданий и сооружений, находящихся на балансе ГКУ «Дирекция ООПТ», элементов благоустройства территории, аншлагов, специальных информационных знаков и указателей, квартальных и придорожных столбов, дорог и троп, засорение территории заказника бытовым мусором;

26) создание лесных плантаций и их эксплуатация;

27) переработка древесины и иных лесных ресурсов;

28) лов рыбы сетными орудиями, кроме научных исследований и случаев необходимого регулирования численности водных биоресурсов, проводимого в соответствии с действующим законодательством;

29) заготовка песка, гравия, глины, растительного грунта и других природных материалов;

30) иные виды хозяйственной деятельности, наносящие ущерб экосистемам заказника или препятствующие сохранению и восстановлению его природных комплексов и их компонентов.

16. Воспроизводство лесов осуществляется в соответствии с целевым назначением заказника в объемах и на площадях, определенных лесохозяйственным регламентом Тунгокоченского лесничества.

17. На территории заказника в определенный период года выделяются заповедные зоны, обозначенные на местности специальными знаками. Заповедные зоны выделяются в особо ценных местах размножения диких животных, вокруг природных солонцов, зимних стойбищ, глухариных и тетеревиных токов, отдельных дуплистых деревьев, служащих местом обитания птиц, летяг, других животных; на зимовальных ямах водоемов в период устойчивого ледового покрова; в местах произрастания особо крупных деревьев, используемых хищными птицами, аистами для гнездования. В заповедных зонах на период их выделения запрещена любая хозяйственная деятельность, за исключением природоохранных, биотехнических и учетных мероприятий.

18. В соответствии с Лесным кодексом Российской Федерации на территории заказника на участках лесов с наличием реликтовых и эндемичных растений, в местах обитания редких и находящихся под угрозой исчезновения диких животных могут быть выделены особо защитные участки лесов, в которых запрещается осуществление деятельности, не совместимой с их целевым назначением и полезными функциями.

19. На территории заказника беспрепятственно допускаются следующие виды деятельности, не противоречащие целям и задачам заказника:

1) охота на все виды пушных животных (соболь, белка, заяц-беляк, горностай, колонок, рысь, россомаха, волк, лисица), пернатую дичь и охота в целях обеспечения ведения традиционного образа жизни и осуществления традиционной хозяйственной деятельности на участке заказника к западу от реки Берея (зона 1);

2) охота в целях регулирования численности охотничьих ресурсов, охота в целях осуществления научно-исследовательской деятельности, образовательной деятельности;

3) заготовка и сбор недревесных лесных ресурсов, заготовка пищевых лесных ресурсов и сбор лекарственных растений гражданами для собственных нужд;

4) транспортировка охотничьего огнестрельного оружия, продукции охоты и добывания объектов животного мира, а также собак охотничьих пород для проезда на территории сопредельных охотничьих угодий, при

наличии разрешительных документов на право осуществления охоты на данных территориях;

5) отдых населения (за исключением обозначенных на местности заповедных зон в периоды их действия);

6) спортивное и любительское рыболовство, осуществляемое в соответствии с действующими на территории Забайкальского края правилами рыболовства;

7) эксплуатация и ремонт существующих жилых и производственных построек;

8) осуществляемая на основании договоров купли-продажи лесных насаждений заготовка древесины гражданами для собственных нужд, а также заготовка древесины для обеспечения государственных нужд или муниципальных нужд в исключительных случаях, предусмотренных Законом Забайкальского края от 26 сентября 2008 года № 59-ЗЗК «О реализации на территории Забайкальского края отдельных положений Лесного кодекса Российской Федерации»;

9) строительство, реконструкция и эксплуатация линий электропередач, линий связи, дорог и других линейных объектов;

10) проведение противопожарных мероприятий;

11) ведение оленеводства;

12) работа научно-исследовательских коллективов и отдельных лиц в научных целях;

13) проведение биотехнических мероприятий, строительство защитных изгородей;

14) проведение учебно-производственных и практических занятий с учащимися общеобразовательных, среднеспециальных и высших учебных заведений;

15) проведение экскурсий эколого-познавательного направления;

16) проведение в установленном порядке выборочных рубок лесных насаждений, совместимых с целевым назначением защитных лесов и выполняемыми ими полезными функциями;

17) другие мероприятия, не противоречащие целям образования заказника.

20. Лица, планирующие осуществление на территории заказника любых видов деятельности, не запрещенных настоящим Положением, предварительно уведомляют ГКУ «Дирекция ООПТ» о сроках и месте выполнения работ (за исключением видов деятельности, указанных в подпунктах 1, 3, 4, 5 пункта 18 настоящего Положения).

21. Охота в целях регулирования численности охотничьих ресурсов, охота в целях осуществления научно-исследовательской деятельности, образовательной деятельности, а также добывание объектов животного мира, не отнесенных к охотничьим ресурсам, осуществляются в целях охраны здоровья населения, устранения угрозы для жизни человека, предохранения от заболеваний сельскохозяйственных и других домашних животных, предотвращения нанесения ущерба народному хозяйству, животному миру и

среде его обитания и в иных научных, культурно-просветительских, воспитательных, рекреационных и эстетических целях по разрешениям, выдаваемым в соответствии с установленным порядком.

#### **4. Охрана заказника**

22. Охрана заказника осуществляется в порядке, установленном действующим законодательством.

23. Граждане, а также общественные объединения и некоммерческие организации, осуществляющие деятельность в области охраны окружающей среды, вправе оказывать содействие в осуществлении мероприятий по организации, охране и использованию заказника.

24. Охрана заказника и любая разрешенная деятельность на территории заказника должны осуществляться с соблюдением Правил пожарной безопасности в лесах, утвержденных постановлением Правительства Российской Федерации от 30 июня 2007 года № 417.

#### **5. Ответственность за нарушение режима заказника**

25. Юридические и физические лица, нарушающие режим заказника, привлекаются к административной, уголовной и иной ответственности в соответствии с действующим законодательством Российской Федерации и Забайкальского края.

26. Вред, причиненный природным объектам и комплексам в границах заказника, подлежит возмещению в соответствии с утвержденными в установленном порядке таксами и методиками исчисления размера ущерба, а при их отсутствии – по фактическим затратам на их восстановление.

#### **6. Изменение границ, площади, упразднение заказника**

27. Изменение границ, площади, зонирования, упразднение заказника осуществляются в соответствии с действующим законодательством.

---