



ФЕДЕРАЛЬНОЕ АГЕНТСТВО ПО НЕДРОПОЛЬЗОВАНИЮ
(Роснедра)

**ДЕПАРТАМЕНТ ПО НЕДРОПОЛЬЗОВАНИЮ
ПО ДАЛЬНЕВОСТОЧНОМУ ФЕДЕРАЛЬНОМУ ОКРУГУ
(Дальнедра)**

П Р И К А З

Владивосток

09.03.2023

№ 98

Об изъятии земельных участков для государственных нужд Российской Федерации в связи с осуществлением недропользования

В соответствии с Главой VII.1 Земельного кодекса Российской Федерации, руководствуясь Положением о Департаменте по недропользованию по Дальневосточному федеральному округу, утвержденным приказом Федерального агентства по недропользованию от 05 августа 2019 года № 321, на основании ходатайства об изъятии земельных участков для государственных и муниципальных нужд в связи с осуществлением недропользования в границах лицензии ЧИТ 04015 БР, поданного обществом с ограниченной ответственностью «Нергеопром» (вх. Забайкалнедра № 669 от 02.02.2023 г.), решением Комиссии по рассмотрению ходатайств об изъятии участков для государственных нужд Российской Федерации в связи с осуществлением недропользования (за исключением земельных участков, необходимых для ведения работ, связанных с использованием участками недр местного значения), отнесенных к компетенции Департамента по недропользованию по Дальневосточному Федеральному округу, образованной приказом Дальнедра от 21.01.2022 года № 61, отраженным в протоколе от 06.03.2023 г. № 2023 – 06 – ЧИТ, **п р и к а з ы в а ю :**

1. Изъять для государственных нужд Российской Федерации часть земельного участка площадью 123672 м² из состава земельного участка с кадастровым номером 75:03:460201:212 общей площадью 169389 +/- 3601.23 м², расположенного по адресу: Забайкальский край, р-н Балецкий, принадлежащего на праве собственности Наглию Юрию Михайловичу, дата государственной регистрации: 26.02.2019, номер государственной регистрации: 75:03:460201:212-75/116/2019-1.

– Утвердить схему расположения земельного участка с условным номером 212:3У1, площадью 123672 м², который подлежит образованию из земельного участка с кадастровым номером 75:03:460201:212, согласно приложению № 1 к настоящему приказу;

170110

2. Отделу геологии и лицензирования Департамента по недропользованию по Дальневосточному федеральному округу по Забайкальскому краю:

– направить в установленном порядке копию настоящего приказа: собственнику земельного участка, указанному в пункте 1 настоящего приказа; организации подавшей ходатайство об изъятии – ООО «Нергеопром»; администрации Балейского района;

– обеспечить размещение настоящего приказа на официальном сайте Дальнедра в информационно-телекоммуникационной сети «Интернет», по адресу: <https://dvfo.rosnedra.gov.ru>.

3. Контроль за исполнением настоящего приказа возложить на заместителя начальника Департамента – начальника отдела А.В. Прокоповича.

И.о. начальника Департамента



В.Г. Вологин

Утверждена

*Принятым Департаментом по землепользованию по
Областному исполнительному решению*

(наименование документа об утверждении, включая наименования органов государственной власти или органов местного самоуправления, принявших решение об утверждении схемы или подписавших соглашение о перераспределении земельных участков)

от « *09* » *мая* 20 *23* г. № *98*

Схема расположения земельного участка на кадастровом плане территории

Условный номер земельного участка :212:3У1		
Площадь земельного участка 123672 м ²		
Система координат МСК-75 зона 4		
Обозначение характерных точек границ	Координаты, м	
	X	Y
1	2	3
1	595977.97	4136689.07
2	595735.28	4136804.68
3	595505.06	4137099.50
4	595556.83	4137322.26
5	595427.31	4137327.69
6	595377.08	4137202.52
7	595360.19	4137159.34
8	595453.43	4136811.94
9	595580.12	4136742.47
10	595646.84	4136692.40
11	595665.99	4136629.66
12	595761.87	4136763.05
13	595928.41	4136656.37
1	595977.97	4136689.07

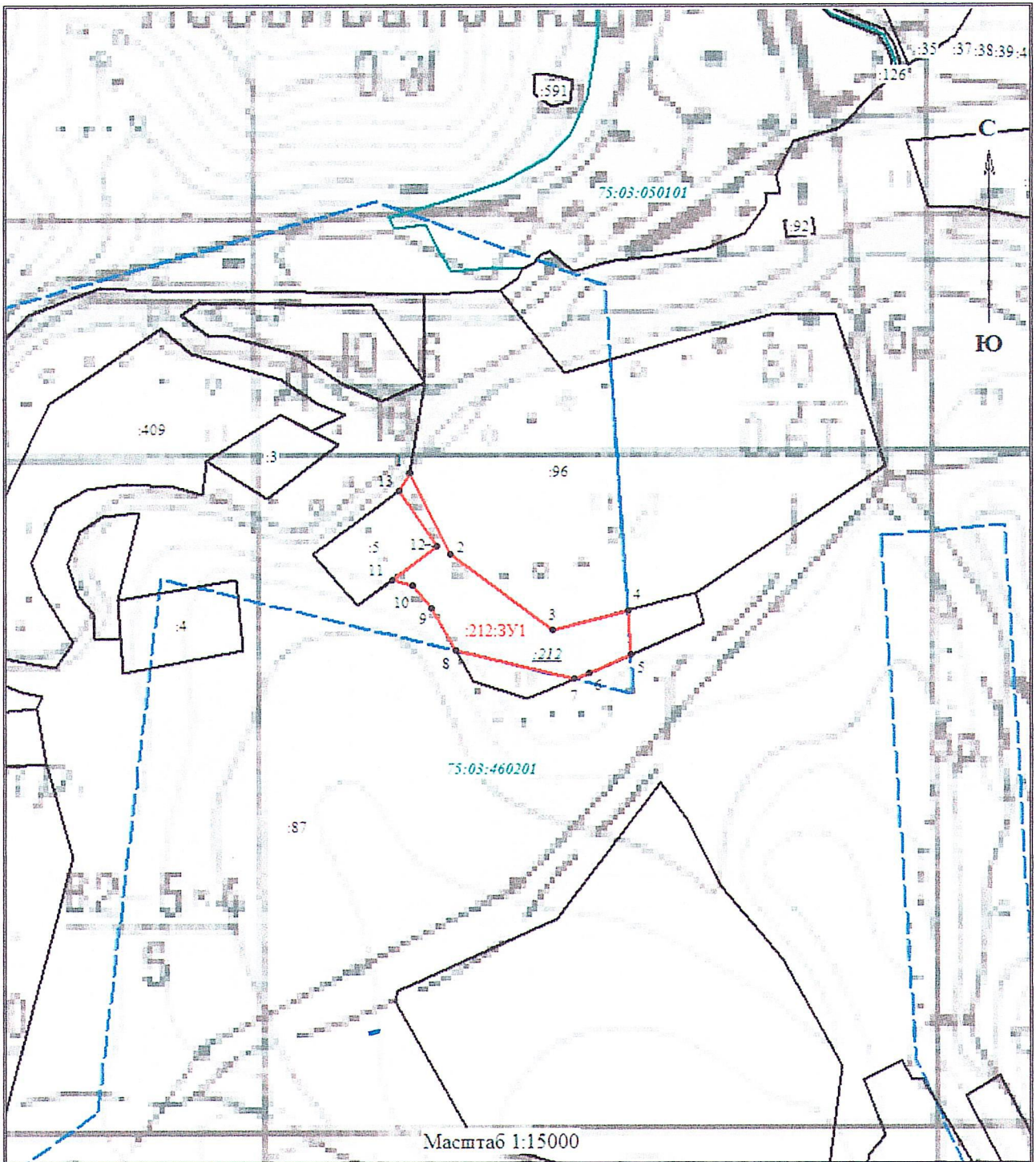

Масштаб 1:15000

Условные обозначения:

- - граница образуемого земельного участка
- - границы учтенных земельных участков
- - границы кадастрового квартала
- 96 - кадастровый номер учтенного земельного участка
- 75:03:460201 - кадастровый номер кадастрового квартала
- 212:3Y1 - обозначение образуемого земельного участка
- 1 - характерная точка границы образуемого земельного участка
- 212 - обозначение исходного земельного участка
- - - - - граница лицензии ЧИТ 04015 БР

Кадастровый инженер

Константин Евгеньевич Янчук

Янчук К.Е.

