



ФЕДЕРАЛЬНОЕ АГЕНТСТВО ПО НЕДРОПОЛЬЗОВАНИЮ
(Роснедра)

**ДЕПАРТАМЕНТ ПО НЕДРОПОЛЬЗОВАНИЮ
ПО ДАЛЬНЕВОСТОЧНОМУ ФЕДЕРАЛЬНОМУ ОКРУГУ
(Дальнедра)**

П Р И К А З

Владивосток

09.03.2023

№ 101

Об изъятии земельных участков для государственных нужд Российской Федерации в связи с осуществлением недропользования

В соответствии с Главой VII.1 Земельного кодекса Российской Федерации, руководствуясь Положением о Департаменте по недропользованию по Дальневосточному федеральному округу, утвержденным приказом Федерального агентства по недропользованию от 05 августа 2019 года № 321, на основании ходатайства об изъятии земельных участков для государственных и муниципальных нужд в связи с осуществлением недропользования в границах лицензии ЧИТ 04015 БР, поданного обществом с ограниченной ответственностью «Нергеопром» (вх. Забайкалнедра № 669 от 02.02.2023 г.), решением Комиссии по рассмотрению ходатайств об изъятии участков для государственных нужд Российской Федерации в связи с осуществлением недропользования (за исключением земельных участков, необходимых для ведения работ, связанных с использованием участками недр местного значения), отнесенных к компетенции Департамента по недропользованию по Дальневосточному Федеральному округу, образованной приказом Дальнедра от 21.01.2022 года № 61, отраженным в протоколе от 06.03.2023 г. № 2023 – 06 – ЧИТ, **п р и к а з ы в а ю :**

1. Изъять для государственных нужд Российской Федерации часть земельного участка площадью 1679482 м² из состава земельного участка с кадастровым номером 75:03:000000:409 общей площадью 2706812 +/- 2879 м², расположенного по адресу: Забайкальский край, р-н Бaleyский, принадлежащего на праве собственности Казанкову Павлу Владимировичу, дата государственной регистрации: 09.11.2017, номер государственной регистрации: 75:03:000000:409-75/001/2017-1.

– Утвердить схему расположения земельного участка с условным номером 409:ЗУ1, площадью 1679482 м², который подлежит образованию из земельного участка с кадастровым номером 75:03:000000:409, согласно приложению № 1 к настоящему приказу;

2. Отделу геологии и лицензирования Департамента по недропользованию по Дальневосточному федеральному округу по Забайкальскому краю:

– направить в установленном порядке копию настоящего приказа: собственнику земельного участка указанному в пункте 1 настоящего приказа; организации подавшей ходатайство об изъятии – ООО «Нергеопром»; администрации Бaleyского района;

– обеспечить размещение настоящего приказа на официальном сайте Дальнедра в информационно-телекоммуникационной сети «Интернет», по адресу: <https://dvfo.rosnedra.gov.ru>.

3. Контроль за исполнением настоящего приказа возложить на заместителя начальника Департамента – начальника отдела А.В. Прокоповича.

И.о. начальника Департамента



В.Г. Вологин

Утверждена

Александр Александрович
Директор Департамента по перераспределению по
Великобританскому федеративному округу

(наименование документа об утверждении, включая наименования органов государственной власти или органов местного самоуправления, принявших решение об утверждении схемы или подписавших соглашение о перераспределении земельных участков)

от « 09 » марта 20 23 г. № 101

Схема расположения земельного участка на кадастровом плане территории

Условный номер земельного участка :409:ЗУ1		
Площадь земельного участка 1679482 м ²		
Система координат МСК-75 зона 4		
Обозначение характерных точек границ	Координаты, м	
	X	Y
1	2	3
:409:ЗУ1(1)	-	-
1	596494.29	4136085.42
2	596475.76	4136593.29
3	596245.92	4136741.38
4	596191.04	4136612.38
5	596245.23	4136501.00
6	596332.90	4136375.01
7	596392.52	4136170.98
8	596394.19	4136109.46
9	596460.34	4136027.50
1	596494.29	4136085.42
:409:ЗУ1(2)	-	-
10	596422.21	4135966.66
11	596343.38	4136058.02
12	596263.52	4136321.38
13	596189.22	4136425.03
14	596152.62	4136505.22
15	596110.50	4136404.77
16	596158.29	4136314.54
17	596028.39	4136092.65
18	595927.82	4136076.27
19	595953.11	4135996.63
20	595967.69	4135857.58
21	595951.96	4135737.29
22	595905.14	4135644.20
23	595740.43	4135569.89
24	595665.16	4135588.82
25	595503.93	4135685.03
26	595429.98	4135630.93
27	595483.86	4135373.39
28	595481.53	4135259.81
29	596208.51	4135633.54
10	596422.21	4135966.66
:409:ЗУ1(3)	-	-
30	595880.19	4135890.14
31	595623.12	4135821.87
32	595508.69	4135826.69
33	595512.39	4135749.81
34	595586.50	4135746.86
35	595638.42	4135703.46
36	595736.25	4135675.97
37	595829.78	4135712.48
38	595872.56	4135782.20
30	595880.19	4135890.14

:409:3Y1(4)	-	-
39	595380.38	4135260.03
40	595405.59	4135319.25
41	595400.69	4135426.92
42	595357.83	4135532.98
43	595346.47	4135591.50
44	595310.53	4135574.40
45	595289.75	4135275.04
46	595132.44	4135294.82
47	595145.16	4135598.07
48	594869.37	4135667.51
49	594082.17	4135439.89
50	594124.05	4135202.10
51	594111.27	4135051.85
52	594105.09	4134998.17
53	594264.53	4135030.40
54	594340.63	4135066.15
55	594468.50	4135091.34
56	594657.45	4135098.30
57	595165.73	4135192.40
58	595270.71	4135198.55
59	595341.37	4135227.57
39	595380.38	4135260.03
-	-	-
60	594157.32	4135023.86
61	594157.07	4135024.03
62	594156.90	4135023.79
63	594157.14	4135023.62
60	594157.32	4135023.86
:409:3Y1(5)	-	-
64	594605.92	4134166.74
65	594546.31	4134337.73
66	594457.59	4134395.28
67	594382.40	4134484.22
68	594340.40	4134423.25
69	594360.46	4134345.62
70	594392.97	4134213.38
71	594403.03	4134177.42
72	594421.19	4134112.79
64	594605.92	4134166.74
:409:3Y1(6)	-	-
73	594364.96	4134235.12
74	594339.12	4134340.24
75	594319.03	4134417.99
76	594178.37	4134546.90
77	594105.73	4134289.63
78	594120.28	4134173.96
73	594364.96	4134235.12
:409:3Y1(7)	-	-
79	594336.42	4133784.17
80	594177.60	4133964.75
81	594132.82	4133927.45
82	594168.05	4133723.16
83	594211.00	4133677.39
79	594336.42	4133784.17
:409:3Y1(8)	-	-
84	594157.69	4138384.67
85	593841.00	4138540.82
86	593169.55	4138879.03
87	592660.08	4139036.17
88	592625.13	4138922.93
89	593326.96	4138663.05
90	594103.71	4138284.39

84	594157.69	4138384.67
:409:3Y1(9)	-	-
91	591695.94	4136225.49
92	591517.57	4136353.45
93	591377.63	4136494.14
94	590973.17	4136732.49
95	590600.90	4136887.28
96	590387.77	4136893.28
97	590202.67	4137038.70
98	590010.47	4137049.99
99	589850.40	4137117.51
100	589814.08	4137038.38
101	589982.65	4136965.58
102	590217.61	4136830.86
103	590812.08	4136665.21
104	591014.87	4136542.04
105	591299.53	4136358.01
106	591627.07	4136132.57
91	591695.94	4136225.49

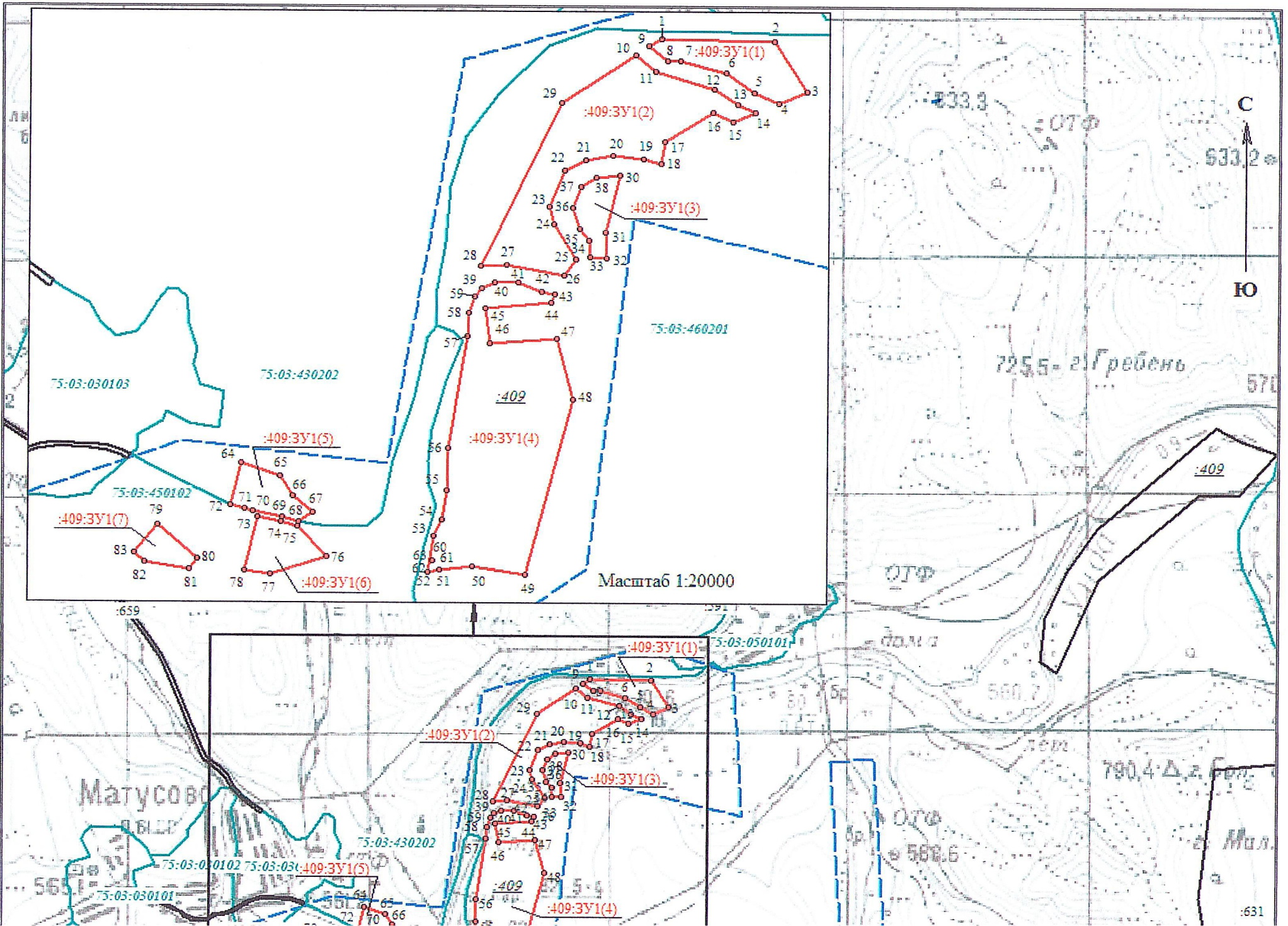

Масштаб 1:20000

С

Ю

Матусово

:631

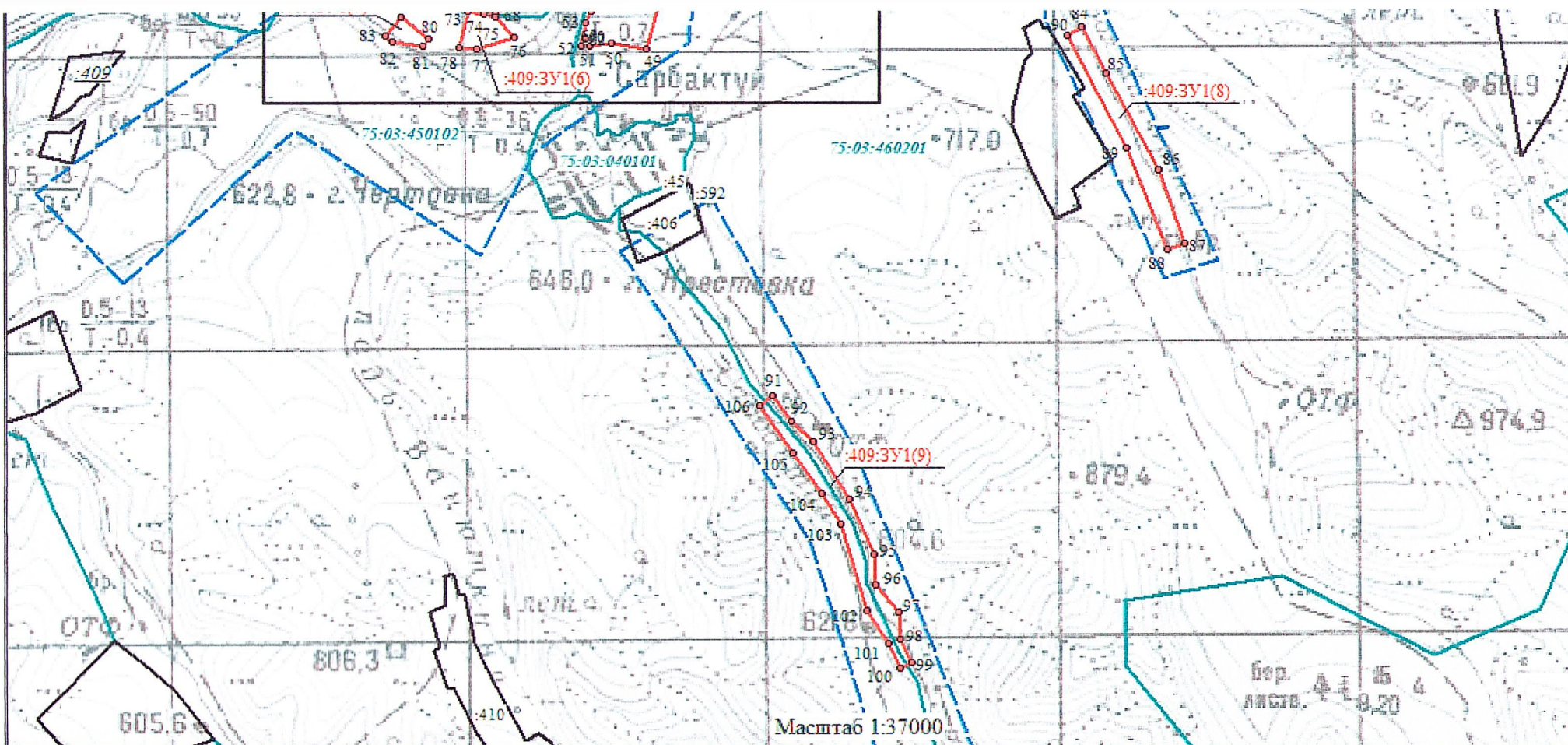

Условные обозначения:

- - граница образуемого земельного участка
- - границы учтенных земельных участков
- - границы кадастрового квартала
- :406 - кадастровый номер учтенного земельного участка
- 75:03:450102 - кадастровый номер кадастрового квартала
- :409:ЗУ1(1) - обозначение образуемого земельного участка (контура земельного участка)
- 1 - характерная точка границы образуемого земельного участка
- :409 - обозначение исходного земельного участка
- - - - граница лицензии ЧИТ 04015 БР

Кадастровый инженер

Константин Янчук

Янчук К.Е.

