



## КАКИЕ МЕРЫ ПОДДЕРЖКИ СУЩЕСТВУЮТ ДЛЯ СЕМЕЙ С ДЕТЬМИ В ЗАБАЙКАЛЬСКОМ КРАЕ



Для родителей предусмотрен ряд мер господдержки на разных этапах жизни ребенка. Так, существуют выплаты беременным, семьям с детьми до трех лет и старше и др. Помимо пособий, семьи могут получить единовременные выплаты. Подробности о том, какие меры поддержки забайкальских семей с детьми существуют, кто может претендовать и как рассчитывается их размер, - в наших карточках.



## ЕЖЕМЕСЯЧНОЕ ПОСОБИЕ БУДУЩИМ МАТЕРЯМ

9 166 ₺

13 749 ₺

18 333 ₺



50%

75%

100%

от регионального прожиточного минимума (ПМ) трудоспособного населения



### Кому выплачивается?

Женщине, вставшей на учет в медицинскую организацию до 12 недель беременности



### Когда выплачивается?

С месяца постановки на учет (не ранее 6 мес) до месяца родов или прерывания беременности



Оформляется если нет единого пособия



### Условия получения?

Ежемесячный доход в семье не превышает ПМ на душу населения 16 819 руб.

Собственность семьи соответствует критериям

Трудоспособные члены семьи имеют доход или причины отсутствия его



### Где оформить?

через Госуслуги, МФЦ, СФР

## МАТЕРИНСКИЙ КАПИТАЛ



### ФЕДЕРАЛЬНЫЙ МАТКАПИТАЛ



**586 946 ₹**

на первого ребёнка



#### Кто может получить?

Семьи при рождении первого, второго и последующих детей, если ранее не воспользовались этим правом

#### Как получить?

Сертификат оформляется в беззаявительном порядке - он направляется в личный кабинет на «Госуслугах»



### ЗАБАЙКАЛЬСКИЙ МАТКАПИТАЛ НА ВТОРОГО РЕБЁНКА



**775 628 ₹**

на второго ребёнка



**176 084 ₹**

(для детей, рожденных в 2019 г.)

**232 688 ₹**

(для детей, рожденных с 2020 г.)

#### Кто может получить?

Семьи при рождении второго ребёнка после 2018 года

#### Как получить?

Оформить можно в МФЦ или в отделе соцзащиты по месту жительства

## ПОСОБИЯ СЕМЬЯМ С ДЕТЬМИ



### ЕДИНОВРЕМЕННОЕ ПОСОБИЕ ПРИ РОЖДЕНИИ РЕБЁНКА

**22 909,03\* ₹**

**Кто может получить?**  
Семьи при рождении детей

**Условия получения?**

Оба родителя не работают - пособие предоставляется СФР.  
Для работающих родителей - по месту работы.  
Обратиться не позднее 6 мес. со дня рождения

**Как получить?**

Обратиться в МФЦ, Госуслуги или СФР

*\* Размер пособия в Забайкальском крае устанавливается с учетом районных коэффициентов*



### ЕДИНОВРЕМЕННАЯ ВЫПЛАТА ПРИ РОЖДЕНИИ ПЕРВОГО РЕБЕНКА

**35 610 ₹**

**Кто может получить?**

Семьи при рождении первого ребёнка после 2018 года, независимо от доходов

**Условия получения?**

Обратиться не позднее 6 мес. со дня рождения ребёнка

**Как получить?**

Через Госуслуги, МФЦ или в отделе соцзащиты по месту жительства



## ЕЖЕМЕСЯЧНЫЕ ВЫПЛАТЫ НА ДЕТЕЙ



### ЕЖЕМЕСЯЧНОЕ ПОСОБИЕ ПО УХОДУ ЗА РЕБЕНКОМ

**8 591,47\* ₹**

#### Кто может получить?

Неработающие граждане, если не оформлено единое пособие  
Предоставляется на детей в возрасте до 1,5 лет

#### Условия получения?

Обратиться можно до достижения ребёнком возраста 2-х лет

#### Как получить?

Обратиться в МФЦ или клиентскую службу СФР

*\* Размер пособия в Забайкальском крае устанавливается с учетом районных коэффициентов*



### ЕЖЕМЕСЯЧНОЕ ПОСОБИЕ НА РЕБЁНКА ВОЕННОСЛУЖАЩЕГО

**15 548,07\* ₹**

#### Кто может получить?

Семьи военнослужащих, проходящих военную службу по призыву или семьи мобилизованных

#### Условия получения?

Предоставляется на детей в возрасте до 3-х лет.

Обратиться необходимо со дня рождения ребенка, но не позднее 6 мес. со дня окончания военной службы по призыву

#### Как получить?

Обратиться в МФЦ или в клиентскую службу СФР





## ЕДИНОЕ ПОСОБИЕ НА ДЕТЕЙ

В состав пособия входят выплаты:

Ежемесячная выплата в связи с рождением 1-го и 2-го ребёнка до достижения им возраста 3 лет

Ежемесячная выплата при рождении 3-го ребёнка или последующих детей до достижения возраста 3 лет

Ежемесячная выплата на ребенка в возрасте от 3 до 7 лет

Ежемесячная выплата на ребенка в возрасте от 8 до 17 лет

Размер пособия:

8 902,50₽

13 353,75 ₽

17 805 ₽

← 50% 75% 100% от прожиточного минимума для детей →



### Условия получения?

Ежемесячный доход на человека в семье не превышает ПМ на душу населения 16 819 руб.;

Имущество семьи отвечает установленным требованиям;

Трудоспособные члены семьи имеют доход от трудовой или иной деятельности или объективные причины его отсутствия.



### Как получить?

Оформить можно через Госуслуги, МФЦ или в клиентской службе СФР.

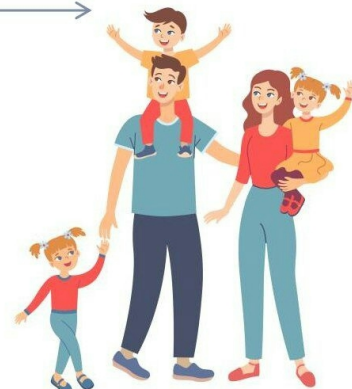



## МЕРЫ ПОДДЕРЖКИ **МНОГОДЕТНЫХ** СЕМЕЙ



### ЕЖЕМЕСЯЧНАЯ ВЫПЛАТА МНОГОДЕТНЫМ

**543 руб.**



#### Кто может получить?

Многодетные семьи, на ребёнка начиная с 3-го и до достижения им 18 лет (если обучается то до 23 лет)

#### Условия получения?

Среднедушевой доход семьи ниже ПМ 16 819 руб.

#### Как получить?

Обратиться в отдел соцзащиты по месту жительства

### ЕЖЕМЕСЯЧНАЯ КОМПЕНСАЦИЯ НА ЖИЛИЩНО-КОММУНАЛЬНЫЕ УСЛУГИ

**30%**



#### Кто может получить?

Многодетные семьи, где трое и более детей

#### Условия получения?

Среднедушевой доход семьи ниже 16 819 руб.

#### Как получить?

Обратиться в отдел соцзащиты по месту жительства



### ПОГАШЕНИЕ ИПОТЕКИ

**450 000 руб.**



#### Кто может получить?

Семьи, в которых с 1 января 2019 г. появился 3-й или последующий ребёнок

#### Как получить?

Обратиться в банк, где брали ипотечный кредит

Оператор программы - ДОМ.РФ



## УЛУЧШЕНИЕ ЖИЛИЩНЫХ УСЛОВИЙ **МНОГОДЕТНЫХ СЕМЕЙ**

### ЖИЛЬЁ ДЛЯ МНОГОДЕТНЫХ СЕМЕЙ



#### Кто может получить?

Семьи имеющие 8 и более несовершеннолетних детей (если обучается - то до 23 лет) и состоящие на учете в органах местного самоуправления в качестве нуждающихся в улучшении жилищных условий

#### Как получить?

Обратиться в администрацию по месту жительства



### ЗЕМЕЛЬНЫЙ УЧАСТОК ДЛЯ МНОГОДЕТНЫХ СЕМЕЙ



#### Кто может получить?

Семьи, где 3-е и более детей в возрасте до 18 лет

#### Как получить?

Обратиться в администрацию по месту жительства или в МФЦ

#### Размер участка

Предоставляется 100-200 соток бесплатно и однократно, оформляется в общую долевую собственность всех членов семьи

### ДАЛЬНЕВОСТОЧНАЯ ИПОТЕКА ДО 2%

#### Кто может получить?

Семьи, где оба супруга в возрасте до 35 лет  
Граждане до 35 лет с детьми до 18 лет

#### Условия программы «Дальневосточная ипотека»

**до 2%**    **до 20 лет**    **от 15%**    **до 6 млн ₽**

Ставка

Срок кредита

Первый взнос

Размер кредита

#### Как получить?

Обратиться в банк, список всех банков на сайте ДОМ.РФ





**ОТДЕЛЕНИЕ СОЦИАЛЬНОГО ФОНДА РОССИИ ПО ЗАБАЙКАЛЬСКОМУ КРАЮ**

 Чита, ул. Чкалова, 1606

 8-800-2000-702



**МНОГОФУНКЦИОНАЛЬНЫЙ ЦЕНТР ЗАБАЙКАЛЬСКОГО КРАЯ «МОИ ДОКУМЕНТЫ»**

 Чита, ул. Генерала Белика 12

 ул. Бугина 72

 ул. Ярославского 40

 8 (3022) 21-10-10



**КРАЕВОЙ ЦЕНТР СОЦИАЛЬНОЙ ЗАЩИТЫ НАСЕЛЕНИЯ ЗАБАЙКАЛЬСКОГО КРАЯ**

 г. Чита, ул. Богомякова 23

 Недорезова 30

 8-800-1000-001