

# КАРТА-ПЛАН ТЕРРИТОРИИ

75:22:430102

(номер кадастрового квартала (номера смежных кадастровых кварталов), являющегося (являющихся) территорией, на которой выполняются комплексные кадастровые работы)

Дата подготовки карты-плана территории 22.06.2023 г.

## Пояснительная записка

### 1. Сведения о заказчике

АДМИНИСТРАЦИЯ МУНИЦИПАЛЬНОГО РАЙОНА ЧИТИНСКИЙ РАЙОН, ИНН: 7524000811, ОГРН: 1027500847934

(полное наименование органа местного самоуправления муниципального района или городского округа, органа исполнительной власти города федерального значения Москвы, Санкт-Петербурга или Севастополя, основной государственный регистрационный номер, идентификационный номер налогоплательщика)

(сведения об утверждении карты-плана территории)

### 2. Сведения о кадастровом инженерере:

Фамилия, имя, отчество (при наличии отчества): Каткова Алёна Александровна

Страховой номер индивидуального лицевого счета: 13646841882

Контактный телефон: 89245110318

Адрес электронной почты и почтовый адрес, по которым осуществляется связь с кадастровым инженером: Забайкальский край, г.Чита, ул. Анохина, д. 55, auburn\_1990@mail.ru

Наименование саморегулируемой организации кадастровых инженеров (СРО), членом которой является кадастровый инженер: А СРО МСКИ

Номер регистрации в государственном реестре лиц, осуществляющих кадастровую деятельность: 1317

Сокращенное наименование юридического лица, если кадастровый инженер является работником юридического лица: ФИЛИАЛ ПУБЛИЧНО-ПРАВОВОЙ КОМПАНИИ "РОСКАДАСТР" ПО ЗАБАЙКАЛЬСКОМУ КРАЮ, 672000, Забайкальский край, г Чита, ул Лермонтова, д 1

### 3. Основания выполнения комплексных кадастровых работ

Муниципальный контракт №02/2023 от 27.02.2023

(наименование и реквизиты государственного или муниципального контракта на выполнение комплексных кадастровых работ)

### 4. Перечень документов, использованных при подготовке карты-плана территории

№ п/п	Наименование документа	Реквизиты документа
1	2	3
1	Кадастровый план территории	№КУВИ-001/2023-55586661 от 06.03.2023
2	Правила землепользования и застройки	№б/н от 01.01.2014, выдан ООО КОРПУС

### 5. Сведения о геодезической основе, использованной при подготовке карты-плана территории

Система координат МСК-75, зона 2

№ п/п	Название пункта и тип	Класс геодезической сети	Координаты, м		Сведения о состоянии на 22.06.2023		
			X	Y	наружно го знака пункта	центра пункта	марки
1	2	3	4	5	6	7	8
1	Белая Глина, п.тр	2	653465.59	2339252.20	сохранился	сохранился	сохранился
2	Хулурино, сигн.,	2	629672.92	2286805.21			
3	Титовская, пир.,	ОМС	653960.78	2347619.54			

## 6. Сведения о средствах измерений

№ п/п	Наименование прибора (инструмента, аппаратуры)	Сведения об утверждении типа измерений	Реквизиты свидетельства о поверке прибора (инструмента, аппаратуры)
1	2	3	4
1	—	—	—

## 7. Пояснения к разделам карты-плана территории

Согласно сведений Единого государственного реестра недвижимости на территории кадастрового квартала 75:22:430102 выявлено 52 ранее учтенных земельных участка и объектов капитального строительства, границы которых были проанализированы при проведении комплексных кадастровых работ. Уточнено местоположение 37 земельных участков.

В ходе проведения анализа земельных участков и подготовки карта-плана территории было выявлено и внесено в карта-план территории следующее:

- Границы земельного участка с кадастровым номером 75:22:430102:38, расположенного по адресу Забайкальский край, р-н. Читинский, с. Старая Кука, ул. Тракторная, д. 40 уточнены согласно фактического положения. Площадь земельного участка согласно данным ЕГРН - 3500 кв.м. категория - земли населенных пунктов, вид разрешенного использования - приусадебное хозяйство. Правилами землепользования и застройки СП "НОВОКУКИНСКОЕ" Читинского муниципального района Забайкальского края не утверждены предельные максимальные и минимальные размеры земельных участков с видом разрешенного использования "приусадебное хозяйство", расположенных в территориальной зоне Ж1. Уточненная площадь участка не превышает предельно допустимого 10% увеличения площади. В границах земельного участка расположен ОКС с кадастровым номером 75:22:430102:95, сведения о котором включены в карта-план.

- Границы земельного участка с кадастровым номером 75:22:430102:39, расположенного по адресу Забайкальский край, р-н. Читинский, с. Старая Кука, ул. Тракторная, д. 42 уточнены согласно фактического положения. Площадь земельного участка согласно данным ЕГРН - 2000 кв.м. категория - земли населенных пунктов, вид разрешенного использования - приусадебное хозяйство. Правилами землепользования и застройки СП "НОВОКУКИНСКОЕ" Читинского муниципального района Забайкальского края не утверждены предельные максимальные и минимальные размеры земельных участков с видом разрешенного использования "приусадебное хозяйство", расположенных в территориальной зоне Ж1. Уточненная площадь участка не превышает предельно допустимого 10% увеличения площади.

- Границы земельного участка с кадастровым номером 75:22:430102:40, расположенного по адресу Забайкальский край, р-н. Читинский, с. Старая Кука, ул. Тракторная, д. 40 уточнены согласно фактического положения. Площадь земельного участка согласно данным ЕГРН - 1200 кв.м. категория - земли населенных пунктов, вид разрешенного использования - приусадебное хозяйство. Правилами землепользования и застройки СП "НОВОКУКИНСКОЕ" Читинского муниципального района Забайкальского края не утверждены предельные максимальные и минимальные размеры земельных участков с видом разрешенного использования "приусадебное хозяйство", расположенных в территориальной зоне Ж1. Уточненная площадь земельного участка меньше предельно допустимого 10% разноточения площади. Требуется согласие правообладателя земельного участка – незарегистрированное право Горенкова Е. М. Свидетельство 327 от 07.12.1992

- Границы земельного участка с кадастровым номером 75:22:430102:41, расположенного по адресу Забайкальский край, р-н. Читинский, с. Старая Кука, ул. Тракторная, д. 44 уточнены согласно фактического положения. Площадь земельного участка согласно данным ЕГРН - 2100 кв.м. категория - земли населенных пунктов, вид разрешенного использования - приусадебное

хозяйство. Незарегистрированные права Горенкова Т.М. Свидетельство на право собственности 223 от 04.12.1992. Правилами землепользования и застройки СП "НОВОКУКИНСКОЕ" Читинского муниципального района Забайкальского края не утверждены предельные максимальные и минимальные размеры земельных участков с видом разрешенного использования "приусадебное хозяйство", расположенных в территориальной зоне Ж1. Уточненная площадь участка не превышает предельно допустимого 10% увеличения площади

- Границы земельного участка с кадастровым номером 75:22:430102:43, расположенного по адресу: Забайкальский край, р-н. Читинский, с. Старая Кука, ул. Тракторная, д. 46 уточнены согласно фактического местоположения. Площадь земельного участка по данным ЕГРН - 1000 кв.м., категория земель - земли населенных пунктов, вид разрешенного использования - приусадебное хозяйство. Сведения о правообладателе - незарегистрированные права Алферов В.Б, свидетельство на право собственности 118 от 02.12.1992г. Правилами землепользования и застройки СП "НОВОКУКИНСКОЕ" Читинского муниципального района Забайкальского края не утверждены предельные максимальные и минимальные размеры земельных участков с видом разрешенного использования "приусадебное хозяйство", расположенных в территориальной зоне Ж1. Уточненная площадь земельного участка не превышает предельно допустимого 10% разности площади

- Границы земельного участка с кадастровым номером 75:22:430102:44, расположенного по адресу: Забайкальский край, р-н. Читинский, с. Старая Кука, ул. Тракторная, д. 46 уточнены согласно фактического местоположения. Площадь земельного участка по данным ЕГРН - 1000 кв.м., категория земель - земли населенных пунктов, вид разрешенного использования - приусадебное хозяйство. Сведения о правообладателе - незарегистрированные права Алферов В.Б. Свидетельство на право собственности 280 от 04.12.1992г. Правилами землепользования и застройки СП "НОВОКУКИНСКОЕ" Читинского муниципального района Забайкальского края не утверждены предельные максимальные и минимальные размеры земельных участков с видом разрешенного использования "приусадебное хозяйство", расположенных в территориальной зоне Ж1. Уточненная площадь земельного участка не превышает предельно допустимого 10% разности площади.

- Границы земельного участка с кадастровым номером 75:22:430102:45, расположенного по адресу: Забайкальский край, р-н. Читинский, с. Старая Кука, ул. Тракторная, д. 44 уточнены согласно фактического местоположения. Площадь земельного участка по данным ЕГРН - 3500 кв.м., категория земель - земли населенных пунктов, вид разрешенного использования - для приусадебного хозяйства. Сведения о правообладателе - незарегистрированные права Власов Борис Владимирович, свидетельство о праве собственности на землю 257 от 04.12.1992. Правилами землепользования и застройки СП "НОВОКУКИНСКОЕ" Читинского муниципального района Забайкальского края не утверждены предельные максимальные и минимальные размеры земельных участков с видом разрешенного использования "для приусадебного хозяйства", расположенных в территориальной зоне Ж1. Уточненная площадь земельного участка не превышает предельно допустимого 10% разности площади

- Границы земельного участка с кадастровым номером 75:22:430102:47, расположенного по адресу: Забайкальский край, р-н. Читинский, с. Старая Кука, ул. Тракторная, д. 48 уточнены согласно фактического местоположения. Площадь земельного участка по данным ЕГРН - 3500 кв.м., категория земель - земли населенных пунктов, вид разрешенного использования - приусадебное хозяйство. Сведения о правообладателе - незарегистрированные права Дрягина Галина Всеволодовна, свидетельство на право собственности на землю 391 от 07.12.1992. Правилами землепользования и застройки СП "НОВОКУКИНСКОЕ" Читинского муниципального района Забайкальского края не утверждены предельные максимальные и минимальные размеры земельных участков с видом разрешенного использования "приусадебное хозяйство", расположенных в территориальной зоне Ж1. Уточненная площадь земельного участка меньше предельно допустимого 10% разности площади, требуется согласие правообладателя.

- Границы земельного участка с кадастровым номером 75:22:430102:35, расположенного по

адресу: Забайкальский край, р-н. Читинский, с. Старая Кука, ул. Тракторная, д. 52 уточнены согласно фактического местоположения. Площадь земельного участка по данным ЕГРН - 2001 кв.м., категория земель - земли населенных пунктов, вид разрешенного использования - для ведения личного подсобного хозяйства. Сведения о правообладателе - собственность, Сизиков Андрей Игоревич (в отношении земельного участка и здания 75:22:430102:92, расположенного в его границах, действует ограничение в виде ипотеки в силу закона). Правилами землепользования и застройки СП "НОВОКУКИНСКОЕ" Читинского муниципального района Забайкальского края не утверждены предельные максимальные и минимальные размеры земельных участков с видом разрешенного использования для ведения личного подсобного хозяйства, расположенных в территориальной зоне Ж1. Уточненная площадь земельного не превышает предельно допустимого 10% разночтения площади.

-Границы земельного участка с кадастровым номером 75:22:430102:48, расположенного по адресу: Забайкальский край, р-н. Читинский, с. Старая Кука, ул. Тракторная, д. 54 уточнены согласно фактического местоположения. Площадь земельного участка по данным ЕГРН - 1000 кв.м., категория земель - земли населенных пунктов, вид разрешенного использования - приусадебное хозяйство. Сведения о правообладателе - незарегистрированное право Коваленко А.С., свидетельство 319 от 07.12.1992г. Правилами землепользования и застройки СП "НОВОКУКИНСКОЕ" Читинского муниципального района Забайкальского края не утверждены предельные максимальные и минимальные размеры земельных участков с видом разрешенного использования приусадебное хозяйство, расположенных в территориальной зоне Ж1. Уточненная площадь земельного не превышает предельно допустимого 10% разночтения площади.

-Границы земельного участка с кадастровым номером 75:22:430102:49, расположенного по адресу: Забайкальский край, р-н. Читинский, с. Старая Кука, ул. Тракторная, д. 56, кв.2 уточнены согласно фактического местоположения. Площадь земельного участка по данным ЕГРН - 2600 кв.м., категория земель - земли населенных пунктов, вид разрешенного использования - приусадебное хозяйство. Сведения о правообладателе отсутствуют. Правилами землепользования и застройки СП "НОВОКУКИНСКОЕ" Читинского муниципального района Забайкальского края не утверждены предельные максимальные и минимальные размеры земельных участков с видом разрешенного использования приусадебное хозяйство, расположенных в территориальной зоне Ж1. Уточненная площадь земельного не превышает предельно допустимого 10% разночтения площади. В границах уточняемого земельного участка расположена часть многоквартирного жилого дома с кадастровым номером 75:22:430102:110. Согласно плану этажа здания на территории уточняемого земельного участка расположена часть МКД с квартирами 2 и 3 имеющих общую территорию пользования земельным участком. Сведения о правообладателях помещений кв. 3 и кв 2 с кадастровыми номерами 75:22:430102:116, 75:22:430102:115 в ЕГРН отсутствуют

-Границы земельного участка с кадастровым номером 75:22:430102:51, расположенного по адресу: Забайкальский край, р-н. Читинский, с. Старая Кука, ул. Тракторная, д. 60 уточнены согласно фактического местоположения. Площадь земельного участка по данным ЕГРН - 2800 кв.м., категория земель - земли населенных пунктов, вид разрешенного использования - подсобное хозяйство. Сведения о правообладателе - собственность Борисова Виктория Сергеевна (свидетельство о праве на наследство по закону). Правилами землепользования и застройки СП "НОВОКУКИНСКОЕ" Читинского муниципального района Забайкальского края не утверждены предельные максимальные и минимальные размеры земельных участков с видом разрешенного использования подсобное хозяйство, расположенных в территориальной зоне Ж1. Уточненная площадь земельного не превышает предельно допустимого 10% разночтения площади

-Границы земельного участка с кадастровым номером 75:22:430102:86, расположенного по адресу: Забайкальский край, р-н. Читинский, с. Старая Кука, ул. Тракторная, д.64 уточнены согласно фактического местоположения. Площадь земельного участка по данным ЕГРН - 3000 кв.м., категория земель - земли населенных пунктов, вид разрешенного использования - для

ведения приусадебного хозяйства. Сведения о правообладателе - общая долевая собственность 1/3 Петелина Дарья Николаевна, Петелин Александр Николаевич, 1/3 Петелина Елена Иннокентьевна . Правилами землепользования и застройки СП "НОВОКУКИНСКОЕ" Читинского муниципального района Забайкальского края не утверждены предельные максимальные и минимальные размеры земельных участков с видом разрешенного использования для ведения приусадебного хозяйства, расположенных в территориальной зоне Ж1. Уточненная площадь земельного не превышает предельно допустимого 10% разночтения площади

-Границы земельного участка с кадастровым номером 75:22:430102:53, расположенного по адресу: Забайкальский край, р-н. Читинский, с. Старая Кука, ул. Тракторная, д.68 уточнены согласно фактического местоположения. Площадь земельного участка по данным ЕГРН - 2900 кв.м., категория земель - земли населенных пунктов, вид разрешенного использования - личное подсобное хозяйство. Сведения о правообладателе - незарегистрированные права Лотоцкий Григорий Федорович, свидетельство №19190 от 10.12.98г. Правилами землепользования и застройки СП "НОВОКУКИНСКОЕ" Читинского муниципального района Забайкальского края не утверждены предельные максимальные и минимальные размеры земельных участков с видом разрешенного использования личное подсобное хозяйство, расположенных в территориальной зоне Ж1. Уточненная площадь земельного не превышает предельно допустимого 10% разночтения площади.

-Границы земельного участка с кадастровым номером 75:22:430102:55, расположенного по адресу: Забайкальский край, р-н. Читинский, с. Старая Кука, ул. Тракторная, д. 74 уточнены согласно фактического местоположения. Площадь земельного участка по данным ЕГРН - 3500 кв.м., категория земель - земли населенных пунктов, вид разрешенного использования - приусадебное хозяйство. Сведения о правообладателе - собственность, Толстихин Алексей Александрович Правилами землепользования и застройки СП "НОВОКУКИНСКОЕ" Читинского муниципального района Забайкальского края не утверждены предельные максимальные и минимальные размеры земельных участков с видом разрешенного использования "приусадебное хозяйство", расположенных в территориальной зоне Ж1. Уточненная площадь земельного меньше предельно допустимого 10% разночтения площади, требуется согласие правообладателя.

-Границы земельного участка с кадастровым номером 75:22:430102:56, расположенного по адресу: Забайкальский край, р-н. Читинский, с. Старая Кука, ул. Тракторная, д. 76 уточнены согласно фактического местоположения. Площадь земельного участка по данным ЕГРН - 2900 кв.м., категория земель - земли населенных пунктов, вид разрешенного использования - приусадебное хозяйство. Сведения о правообладателе - незарегистрированные права Локалов В.А., свидетельство 204 от 02.12.1992 Правилами землепользования и застройки СП "НОВОКУКИНСКОЕ" Читинского муниципального района Забайкальского края не утверждены предельные максимальные и минимальные размеры земельных участков с видом разрешенного использования "приусадебное хозяйство", расположенных в территориальной зоне Ж1. Уточненная площадь земельного участка не превышает предельно допустимого 10% разночтения площади. Следует обратить внимание на границу между участками :55 и :56.

- Границы земельного участка с кадастровым номером 75:22:430102:58, расположенного по адресу: Забайкальский край, р-н. Читинский, с. Старая Кука, ул. Тракторная, д. 78, кв.2 уточнены согласно фактического местоположения. Площадь земельного участка по данным ЕГРН - 2000 кв.м., категория земель - земли населенных пунктов, вид разрешенного использования - приусадебное хозяйство. Сведения о правообладателе в ЕГРН отсутствуют. Правилами землепользования и застройки СП "НОВОКУКИНСКОЕ" Читинского муниципального района Забайкальского края не утверждены предельные максимальные и минимальные размеры земельных участков с видом разрешенного использования "приусадебное хозяйство", расположенных в территориальной зоне Ж1. Уточненная площадь земельного участка не превышает предельно допустимого 10% разночтения площади.

-Границы земельного участка с кадастровым номером 75:22:430102:117, расположенного по

адресу: Забайкальский край, р-н. Читинский, с. Старая Кука, ул. Тракторная, д. 82 уточнены согласно фактического местоположения. Площадь земельного участка по данным ЕГРН - 2000 кв.м., категория земель - земли населенных пунктов, вид разрешенного использования - для ведения личного подсобного хозяйства. Сведения о правообладателе - собственность, Куйдина Алла Николаевна. Правилами землепользования и застройки СП "НОВОКУКИНСКОЕ" Читинского муниципального района Забайкальского края не утверждены предельные максимальные и минимальные размеры земельных участков с видом разрешенного использования "для ведения личного подсобного хозяйства", расположенных в территориальной зоне Ж1. Уточненная площадь земельного участка не превышает предельно допустимого 10% разноточия площади

-Границы земельного участка с кадастровым номером 75:22:430102:87, расположенного по адресу: Забайкальский край, р-н. Читинский, с. Старая Кука, ул. Тракторная, д. 84 уточнены согласно фактического местоположения. Площадь земельного участка по данным ЕГРН - 2028 кв.м., категория земель - земли населенных пунктов, вид разрешенного использования - для строительства индивидуального жилого дома. Сведения о правообладателе - незарегистрированные права Антоновский Виктор Николаевич, свидетельство на право собственности на земельный участок РФ III ЧО-22-08 862569 15700 от 11.01.1996г. Правилами землепользования и застройки СП "НОВОКУКИНСКОЕ" Читинского муниципального района Забайкальского края не утверждены предельные максимальные и минимальные размеры земельных участков с видом разрешенного использования "для строительства индивидуального жилого дома", расположенных в территориальной зоне Ж1. Уточненная площадь земельного участка не превышает предельно допустимого 10% разноточия площади

-Границы земельного участка с кадастровым номером 75:22:430102:60, расположенного по адресу: Забайкальский край, р-н. Читинский, с. Старая Кука, ул. Тракторная, д. 49 уточнены согласно фактического местоположения. Площадь земельного участка по данным ЕГРН - 2200 кв.м., категория земель - земли населенных пунктов, вид разрешенного использования - приусадебное хозяйство. Сведения о правообладателе - незарегистрированные права Коренник М.И., свидетельство 578 от 18.01.1993 г. Правилами землепользования и застройки СП "НОВОКУКИНСКОЕ" Читинского муниципального района Забайкальского края не утверждены предельные максимальные и минимальные размеры земельных участков с видом разрешенного использования "приусадебное хозяйство", расположенных в территориальной зоне Ж1. Уточненная площадь земельного участка не превышает предельно допустимого 10% разноточия площади.

-Границы земельного участка с кадастровым номером 75:22:430102:61, расположенного по адресу: Забайкальский край, р-н. Читинский, с. Старая Кука, ул. Тракторная, д. 51 уточнены согласно фактического местоположения. Площадь земельного участка по данным ЕГРН - 1500 кв.м., категория земель - земли населенных пунктов, вид разрешенного использования - приусадебное хозяйство. Сведения о правообладателе - собственность Коротина Елена Андреевна. Правилами землепользования и застройки СП "НОВОКУКИНСКОЕ" Читинского муниципального района Забайкальского края не утверждены предельные максимальные и минимальные размеры земельных участков с видом разрешенного использования "приусадебное хозяйство", расположенных в территориальной зоне Ж1. Уточненная площадь земельного участка не превышает предельно допустимого 10% разноточия площади.

-Границы земельного участка с кадастровым номером 75:22:430102:64, расположенного по адресу: Забайкальский край, р-н. Читинский, с. Старая Кука, ул. Тракторная, д. 57 уточнены согласно фактического местоположения. Площадь земельного участка по данным ЕГРН - 1500 кв.м., категория земель - земли населенных пунктов, вид разрешенного использования - для приусадебного хозяйства. Сведения о правообладателе - незарегистрированные права Алферов Борис Павлович, свидетельство на право собственности на землю 277 от 04.12.1992г. Правилами землепользования и застройки СП "НОВОКУКИНСКОЕ" Читинского муниципального района Забайкальского края не утверждены предельные максимальные и минимальные размеры земельных участков с видом разрешенного использования "для приусадебного хозяйства",

расположенных в территориальной зоне Ж1. Уточненная площадь земельного участка не превышает предельно допустимого 10% разночтения площади.

-Границы земельного участка с кадастровым номером 75:22:430102:65, расположенного по адресу: Забайкальский край, р-н. Читинский, с. Старая Кука, ул. Тракторная, д. 59 уточнены согласно фактического местоположения. Площадь земельного участка по данные ЕГРН - 3500 кв.м., категория земель - земли населенных пунктов, вид разрешенного использования - приусадебное хозяйство. Сведения о правообладателе - незарегистрированные права Силакова Ритта Викторовна, свидетельство 318 от 07.12.1992г. Правилами землепользования и застройки СП "НОВОКУКИНСКОЕ" Читинского муниципального района Забайкальского края не утверждены предельные максимальные и минимальные размеры земельных участков с видом разрешенного использования "приусадебное хозяйство", расположенных в территориальной зоне Ж1. Уточненная площадь земельного участка не превышает предельно допустимого 10% разночтения площади.

-Границы земельного участка с кадастровым номером 75:22:430102:66, расположенного по адресу: Забайкальский край, р-н. Читинский, с. Старая Кука, ул. Тракторная, д. 61 уточнены согласно фактического местоположения. Площадь земельного участка по данные ЕГРН - 700 кв.м., категория земель - земли населенных пунктов, вид разрешенного использования - приусадебное хозяйство. Сведения о правообладателе - незарегистрированные права Парфенов А.Н. Свидетельство 355 от 07.12.1992г. Правилами землепользования и застройки СП "НОВОКУКИНСКОЕ" Читинского муниципального района Забайкальского края не утверждены предельные максимальные и минимальные размеры земельных участков с видом разрешенного использования "приусадебное хозяйство", расположенных в территориальной зоне Ж1. Уточненная площадь земельного участка не превышает предельно допустимого 10% разночтения площади. Следует обратить внимание на прохождение границы между уточняемым участком и участком МКД, четкого раздела нет

-Границы земельного участка с кадастровым номером 75:22:430102:67, расположенного по адресу: Забайкальский край, р-н. Читинский, с. Старая Кука, ул. Тракторная, д. 63 уточнены согласно фактического местоположения. Площадь земельного участка по данные ЕГРН - 3500 кв.м., категория земель - земли населенных пунктов, вид разрешенного использования - приусадебное хозяйство. Сведения о правообладателе - незарегистрированные права Сысоева В.А. Свидетельство 328 от 07.12.1992г. Правилами землепользования и застройки СП "НОВОКУКИНСКОЕ" Читинского муниципального района Забайкальского края не утверждены предельные максимальные и минимальные размеры земельных участков с видом разрешенного использования "приусадебное хозяйство", расположенных в территориальной зоне Ж1. Уточненная площадь земельного участка не превышает предельно допустимого 10% разночтения площади

-Границы земельного участка с кадастровым номером 75:22:430102:4, расположенного по адресу: Забайкальский край, р-н. Читинский, с. Старая Кука, ул. Тракторная, д. 65 уточнены согласно фактического местоположения. Площадь земельного участка по данные ЕГРН - 2083 кв.м., категория земель - земли населенных пунктов, вид разрешенного использования - жилой дом. Сведения о правообладателе в ЕГРН отсутствуют. Правилами землепользования и застройки СП "НОВОКУКИНСКОЕ" Читинского муниципального района Забайкальского края не утверждены предельные максимальные и минимальные размеры земельных участков с видом разрешенного использования "жилой дом", расположенных в территориальной зоне Ж1. В границах земельного участка расположено здание с кадастровым номером 75:22:430102:257. Уточненная площадь земельного участка не превышает предельно допустимого 10% разночтения площади

-Границы земельного участка с кадастровым номером 75:22:430102:69, расположенного по адресу: Забайкальский край, р-н. Читинский, с. Старая Кука, ул. Тракторная, д. 49 уточнены согласно фактического местоположения. Площадь земельного участка по данные ЕГРН - 800 кв.м., категория земель - земли населенных пунктов, вид разрешенного использования - приусадебное хозяйство. Сведения о правообладателе - Незарегистрированные права Лалетин

А.П., свидетельство 293 от 04.12.1992г. Правилами землепользования и застройки СП "НОВОКУКИНСКОЕ" Читинского муниципального района Забайкальского края не утверждены предельные максимальные и минимальные размеры земельных участков с видом разрешенного использования "приусадебное хозяйство", расположенных в территориальной зоне Ж1. Уточненная площадь земельного участка не превышает предельно допустимого 10% разноточия площади

-Границы земельного участка с кадастровым номером 75:22:430102:71, расположенного по адресу: Забайкальский край, р-н. Читинский, с. Старая Кука, ул. Тракторная, д. 73 уточнены согласно фактического местоположения. Площадь земельного участка по данным ЕГРН - 1000 кв.м., категория земель - земли населенных пунктов, вид разрешенного использования - приусадебное хозяйство. Сведения о правообладателе - общая долевая собственность Захарова Светлана Ивановна, Захарова Софья Павловна, Захарова Анастасия Павловна. Правилами землепользования и застройки СП "НОВОКУКИНСКОЕ" Читинского муниципального района Забайкальского края не утверждены предельные максимальные и минимальные размеры земельных участков с видом разрешенного использования "приусадебное хозяйство", расположенных в территориальной зоне Ж1. Уточненная площадь земельного участка не превышает предельно допустимого 10% разноточия площади

-Границы земельного участка с кадастровым номером 75:22:430102:73, расположенного по адресу: Забайкальский край, р-н. Читинский, с. Старая Кука, ул. Тракторная, д. 77 уточнены согласно фактического местоположения. Площадь земельного участка по данным ЕГРН - 1500 кв.м., категория земель - земли населенных пунктов, вид разрешенного использования - приусадебное хозяйство. Сведения о правообладателе - незарегистрированные права Урюпина А.А. Свидетельство от 04.07.2009г. Правилами землепользования и застройки СП "НОВОКУКИНСКОЕ" Читинского муниципального района Забайкальского края не утверждены предельные максимальные и минимальные размеры земельных участков с видом разрешенного использования "приусадебное хозяйство", расположенных в территориальной зоне Ж1. Уточненная площадь земельного участка не превышает предельно допустимого 10% разноточия площади.

-Границы земельного участка с кадастровым номером 75:22:430102:74, расположенного по адресу: Забайкальский край, р-н. Читинский, с. Старая Кука, ул. Тракторная, д. 79 уточнены согласно фактического местоположения. Площадь земельного участка по данным ЕГРН - 3000 кв.м., категория земель - земли населенных пунктов, вид разрешенного использования - приусадебное хозяйство. Сведения о правообладателе - собственность, Занина Валентина Георгиевна. Правилами землепользования и застройки СП "НОВОКУКИНСКОЕ" Читинского муниципального района Забайкальского края не утверждены предельные максимальные и минимальные размеры земельных участков с видом разрешенного использования "приусадебное хозяйство", расположенных в территориальной зоне Ж1. Уточненная площадь земельного участка меньше предельно допустимого 10% разноточия площади, требуется согласие правообладателя.

-Границы земельного участка с кадастровым номером 75:22:430102:75, расположенного по адресу: Забайкальский край, р-н. Читинский, с. Старая Кука, ул. Тракторная, д. 81 уточнены согласно фактического местоположения. Площадь земельного участка по данным ЕГРН - 3500 кв.м., категория земель - земли населенных пунктов, вид разрешенного использования - приусадебное хозяйство. Сведения о правообладателе - собственность, Первышева Мария Ивановна. Правилами землепользования и застройки СП "НОВОКУКИНСКОЕ" Читинского муниципального района Забайкальского края не утверждены предельные максимальные и минимальные размеры земельных участков с видом разрешенного использования "приусадебное хозяйство", расположенных в территориальной зоне Ж1. Уточненная площадь земельного участка не превышает предельно допустимого 10% разноточия площади.

Границы земельного участка с кадастровым номером 75:22:430102:76, расположенного по адресу: Забайкальский край, р-н. Читинский, с. Старая Кука, ул. Тракторная, д. 83 уточнены согласно фактического местоположения. Площадь земельного участка по данным ЕГРН - 4700



кв.м., категория земель - земли населенных пунктов, вид разрешенного использования - ведение личного подсобного хозяйства. Сведения о правообладателе - собственность Первышева Галина Никифоровна. Правилами землепользования и застройки СП "НОВОКУКИНСКОЕ" Читинского муниципального района Забайкальского края не утверждены предельные максимальные и минимальные размеры земельных участков с видом разрешенного использования "ведение личного подсобного хозяйства", расположенных в территориальной зоне Ж1. Уточненная площадь земельного участка меньше допустимого 10% разноточения площади, требуется согласие правообладателя.

-Границы земельного участка с кадастровым номером 75:22:430102:77, расположенного по адресу: Забайкальский край, р-н. Читинский, с. Старая Кука, ул. Тракторная, д. 85 уточнены согласно фактического местоположения. Площадь земельного участка по данным ЕГРН - 1700 кв.м., категория земель - земли населенных пунктов, вид разрешенного использования - приусадебное хозяйство. Сведения о правообладателе - Незарегистрированные права Малик Галина Николаевна. Правилами землепользования и застройки СП "НОВОКУКИНСКОЕ" Читинского муниципального района Забайкальского края не утверждены предельные максимальные и минимальные размеры земельных участков с видом разрешенного использования "приусадебное хозяйство", расположенных в территориальной зоне Ж1. Особое внимание к границам участка и нумерации домов.

-Границы земельного участка с кадастровым номером 75:22:430102:8, расположенного по адресу: Забайкальский край, р-н. Читинский, с. Старая Кука, ул. Тракторная, д. 87 уточнены согласно фактического местоположения. Площадь земельного участка по данным ЕГРН - 3200 кв.м., категория земель - земли населенных пунктов, вид разрешенного использования - для ведения личного подсобного хозяйства. Сведения о правообладателе - общая долевая собственность, Милютин Татьяна Валерьевна, Милютин Татьяна Валерьевна, Милютин Ксения Романовна. Правилами землепользования и застройки СП "НОВОКУКИНСКОЕ" Читинского муниципального района Забайкальского края не утверждены предельные максимальные и минимальные размеры земельных участков с видом разрешенного использования "для ведения личного подсобного хозяйства", расположенных в территориальной зоне Ж1. Уточненная площадь земельного участка не превышает предельно допустимого 10% разноточения площади.

-Границы земельного участка с кадастровым номером 75:22:430102:80, расположенного по адресу: Забайкальский край, р-н. Читинский, с. Старая Кука, ул. Тракторная, д. 93 уточнены согласно фактического местоположения. Площадь земельного участка по данным ЕГРН - 3400 кв.м., категория земель - земли населенных пунктов, вид разрешенного использования - для ведения личного подсобного хозяйства. Сведения о правообладателе - собственность Рубцов Виталий Иванович. Правилами землепользования и застройки СП "НОВОКУКИНСКОЕ" Читинского муниципального района Забайкальского края не утверждены предельные максимальные и минимальные размеры земельных участков с видом разрешенного использования "для ведения личного подсобного хозяйства", расположенных в территориальной зоне Ж1. Уточненная площадь земельного участка не превышает предельно допустимого 10% разноточения площади

-Границы земельного участка с кадастровым номером 75:22:430102:81, расположенного по адресу: Забайкальский край, р-н. Читинский, с. Старая Кука, ул. Тракторная, д. 95 уточнены согласно фактического местоположения. Площадь земельного участка по данным ЕГРН - 2400 кв.м., категория земель - земли населенных пунктов, вид разрешенного использования - Приусадебное хозяйство. Сведения о правообладателе - Незарегистрированные права Шемякин П.Г. Свидетельство 326 от 07.12.1992г. Правилами землепользования и застройки СП "НОВОКУКИНСКОЕ" Читинского муниципального района Забайкальского края не утверждены предельные максимальные и минимальные размеры земельных участков с видом разрешенного использования "Приусадебное хозяйство", расположенных в территориальной зоне Ж1. Уточненная площадь земельного участка не превышает предельно допустимого 10% разноточения площади

-Границы земельного участка с кадастровым номером 75:22:430102:82, расположенного по адресу: Забайкальский край, р-н. Читинский, с. Старая Кука, ул. Тракторная, д. 97 уточнены согласно фактического местоположения. Площадь земельного участка по данные ЕГРН - 1500 кв.м., категория земель - земли населенных пунктов, вид разрешенного использования - для приусадебного хозяйства. Сведения о правообладателе - Собственность Лахтуров Евгений Дмитриевич. Правилами землепользования и застройки СП "НОВОКУКИНСКОЕ" Читинского муниципального района Забайкальского края не утверждены предельные максимальные и минимальные размеры земельных участков с видом разрешенного использования "для приусадебного хозяйства", расположенных в территориальной зоне Ж1. Уточненная площадь земельного участка не превышает предельно допустимого 10% разночтения площади.

Согласно сведениям Единого государственного реестра недвижимости на территории кадастрового квартала 75:22:430102 было выявлено, проанализировано и уточнено местоположение 15 объектов капитального строительства с кадастровыми номерами: 75:22:430102:95, 75:22:430102:92, 75:22:430102:110, 75:22:430102:104, 75:22:430102:101, 75:22:430102:103, 75:22:430102:102, 75:22:430102:112, 75:22:430102:96, 75:22:430102:111, 75:22:430102:99, 75:22:430102:93, 75:22:430102:97, 75:22:430102:122, 75:22:430102:98

### Сведения об уточняемых земельных участках

#### 1. Сведения о характерных точках границы уточняемого земельного участка с кадастровым номером 75:22:430102:38 Зона № 2

Обозначение характерных точек границ	Существующие координаты, м		Уточненные координаты, м		Метод определения координат	Средняя квадратическая погрешность определения координат характерной точки (Mt), м	Формулы, примененные для расчета средней квадратической погрешности определения координат характерной точки (Mt), м
	X	Y	X	Y			
1	2	3	4	5	6	7	8
н1	—	—	626086.73	2321071.69	Фотограмметрический метод	0.10	—
н2	—	—	626063.70	2321066.45		0.10	—
н3	—	—	626062.58	2321064.03		0.10	—
н4	—	—	626062.48	2321061.54		0.10	—
н5	—	—	626059.79	2321060.18		0.10	—
н6	—	—	626043.98	2321061.28		0.10	—
н7	—	—	626043.79	2321057.73		0.10	—
н8	—	—	626041.88	2321037.56		0.10	—
н9	—	—	626046.10	2321036.83		0.10	—
н10	—	—	626047.94	2321035.04		0.10	—
н11	—	—	626046.79	2321022.43		0.10	—
н12	—	—	626046.51	2321006.01		0.10	—

н13	–	–	626046.23	2320988.83		0.10	–
н14	–	–	626075.08	2320990.58		0.10	–
н15	–	–	626080.86	2320991.29		0.10	–
н16	–	–	626089.99	2320991.77		0.10	–
н17	–	–	626092.92	2320991.60		0.10	–
н18	–	–	626096.95	2320991.17		0.10	–
н19	–	–	626099.76	2320991.01		0.10	–
н20	–	–	626091.93	2321073.45		0.10	–
1	626044.91	2320989.37	–	–	Картометрический метод	–	–
2	626083.01	2320989.73	–	–		–	–
3	626079.04	2321022.88	–	–		–	–
4	626105.25	2321023.25	–	–		–	–
5	626104.26	2321072.34	–	–		–	–
6	626091.68	2321072.56	–	–		–	–
7	626070.59	2321063.61	–	–		–	–
8	626062.44	2321063.72	–	–		–	–
9	626062.01	2321058.38	–	–		–	–
10	626039.51	2321057.57	–	–		–	–
11	626039.54	2321035.14	–	–		–	–
12	626044.78	2321035.22	–	–		–	–
н1	–	–	626086.73	2321071.69	Фотограмметрический метод	0.10	–

**2. Сведения о частях границ уточняемого земельного участка с кадастровым номером 75:22:430102:38**

Обозначение части границ		Горизонтальное проложение (S), м	Описание прохождения части границ	Отметка о наличии земельного спора о местоположении границ земельного участка
от т.	до т.			
1	2	3	4	5
н1	н2	23.62	–	–
н2	н3	2.67	–	–
н3	н4	2.49	–	–
н4	н5	3.01	–	–
н5	н6	15.85	–	–
н6	н7	3.56	–	–
н7	н8	20.26	–	–
н8	н9	4.28	–	–
н9	н10	2.57	–	–
н10	н11	12.66	–	–
н11	н12	16.42	–	–
н12	н13	17.18	–	–
н13	н14	28.90	–	–
н14	н15	5.82	–	–
н15	н16	9.14	–	–
н16	н17	2.93	–	–
н17	н18	4.05	–	–
н18	н19	2.81	–	–
н19	н20	82.81	–	–
н20	н1	5.49	–	–

**3. Общие сведения об уточняемом земельном участке с кадастровым номером**



1	2	3	4	5	6	7 точки (Мт), м	8 ной точки (Мт), м
н12	–	–	626046.51	2321006.01	Фотограмме трический метод	0.10	–
н11	–	–	626046.79	2321022.43		0.10	–
н10	–	–	626047.94	2321035.04		0.10	–
н9	–	–	626046.10	2321036.83		0.10	–
н8	–	–	626041.88	2321037.56		0.10	–
н25	–	–	626041.91	2321036.51		0.10	–
н26	–	–	626024.03	2321037.18		0.10	–
н27	–	–	626025.51	2321063.42		0.10	–
н28	–	–	626011.53	2321064.69		0.10	–
н29	–	–	626011.83	2321067.51		0.10	–
н30	–	–	626003.09	2321069.05		0.10	–
н31	–	–	626000.07	2321043.99		0.10	–
н32	–	–	626000.20	2321042.03		0.10	–
н33	–	–	625997.99	2321033.01		0.10	–
н34	–	–	625997.32	2321009.51		0.10	–
н35	–	–	625997.23	2321006.38		0.10	–
н12	–	–	626046.51	2321006.01	0.10	–	

**2. Сведения о частях границ уточняемого земельного участка с кадастровым номером  
75:22:430102:39**

Обозначение части границ		Горизонтальное проложение (S), м	Описание прохождения части границ	Отметка о наличии земельного спора о местоположении границ земельного участка
от т.	до т.			
1	2	3	4	5
н12	н11	16.42	–	–
н11	н10	12.66	–	–
н10	н9	2.57	–	–
н9	н8	4.28	–	–
н8	н25	1.05	–	–
н25	н26	17.89	–	–
н26	н27	26.28	–	–
н27	н28	14.04	–	–
н28	н29	2.84	–	–
н29	н30	8.87	–	–
н30	н31	25.24	–	–
н31	н32	1.96	–	–
н32	н33	9.29	–	–
н33	н34	23.51	–	–
н34	н35	3.13	–	–
н35	н12	49.28	–	–

**3. Общие сведения об уточняемом земельном участке с кадастровым номером  
75:22:430102:39**

№ п/п	Наименование характеристики земельного участка	Значение характеристики
1	2	3
1	Адрес земельного участка	Забайкальский край, Читинский р-н, Старая Кука с, Тракторная ул, 42 д

	Местоположение земельного участка (при отсутствии присвоенного адреса)	–
	Дополнительные сведения о местоположении земельного участка	–
2	Площадь земельного участка ± величина погрешности определения площади ( $P \pm \Delta P$ ), м <sup>2</sup>	2199 кв.м ± 16 кв.м
3	Формула, примененная для расчета предельной допустимой погрешности определения площади земельного участка ( $\Delta P$ ), м <sup>2</sup>	$\Delta P = 3.5 * 0.10 * \sqrt{2199} = 16$
4	Площадь земельного участка согласно сведениям Единого государственного реестра недвижимости ( $P_{\text{кад}}$ ), м <sup>2</sup>	2000
5	Оценка расхождения $P$ и $P_{\text{кад}}$ ( $P - P_{\text{кад}}$ ), м <sup>2</sup>	199 кв.м
6	Предельный минимальный и максимальный размеры земельного участка ( $P_{\text{мин}}$ и $P_{\text{макс}}$ ), м <sup>2</sup>	–
7	Кадастровый или иной номер (обозначение) здания, сооружения, объекта незавершенного строительства, расположенного на земельном участке	–
8	Иные сведения	–

### Сведения об уточняемых земельных участках

#### 1. Сведения о характерных точках границы уточняемого земельного участка с кадастровым номером 75:22:430102:40 Зона № 2

Обозначение характерных точек границ	Существующие координаты, м		Уточненные координаты, м		Метод определения координат	Средняя квадратическая погрешность определения координат характерной точки (Mt), м	Формулы, примененные для расчета средней квадратической погрешности определения координат характерной точки (Mt), м
	X	Y	X	Y			
1	2	3	4	5	6	7	8
н25	–	–	626041.91	2321036.51	Фотограмметрический	0.10	–
н8	–	–	626041.88	2321037.56		0.10	–

н7	–	–	626043.79	2321057.73	метод	0.10	–
н6	–	–	626043.98	2321061.28		0.10	–
н27	–	–	626025.51	2321063.42		0.10	–
н26	–	–	626024.03	2321037.18		0.10	–
н25	–	–	626041.91	2321036.51		0.10	–

**2. Сведения о частях границ уточняемого земельного участка с кадастровым номером  
75:22:430102:40**

Обозначение части границ		Горизонтальное проложение (S), м	Описание прохождения части границ	Отметка о наличии земельного спора о местоположении границ земельного участка
от т.	до т.			
1	2	3	4	5
н25	н8	1.05	–	–
н8	н7	20.26	–	–
н7	н6	3.56	–	–
н6	н27	18.59	–	–
н27	н26	26.28	–	–
н26	н25	17.89	–	–

**3. Общие сведения об уточняемом земельном участке с кадастровым номером  
75:22:430102:40**

№ п/п	Наименование характеристики земельного участка	Значение характеристики
1	2	3
1	Адрес земельного участка	Забайкальский край, Читинский р-н, Старая Кука с, Тракторная ул, 40 д
	Местоположение земельного участка (при отсутствии присвоенного адреса)	–
	Дополнительные сведения о местоположении земельного участка	–
2	Площадь земельного участка ± величина погрешности определения площади ( $P \pm \Delta P$ ), м <sup>2</sup>	466 кв.м ± 8 кв.м
3	Формула, примененная для расчета предельной допустимой погрешности определения площади земельного участка ( $\Delta P$ ), м <sup>2</sup>	$\Delta P = 3.5 * 0.10 * \sqrt{466} = 8$
4	Площадь земельного участка согласно сведениям Единого государственного реестра недвижимости ( $P_{\text{кад}}$ ), м <sup>2</sup>	1200
5	Оценка расхождения $P$ и $P_{\text{кад}}$ ( $P - P_{\text{кад}}$ ), м <sup>2</sup>	734 кв.м
6	Предельный минимальный и максимальный размеры земельного участка ( $P_{\text{мин}}$ и $P_{\text{макс}}$ ), м <sup>2</sup>	–
7	Кадастровый или иной номер (обозначение) здания, сооружения, объекта незавершенного строительства, расположенного на земельном участке	–
8	Иные сведения	–

## Сведения об уточняемых земельных участках

### 1. Сведения о характерных точках границы уточняемого земельного участка с кадастровым номером 75:22:430102:41 Зона № 2

Обозначение характерных точек границ	Существующие координаты, м		Уточненные координаты, м		Метод определения координат	Средняя квадратическая погрешность определения координат характерной точки (Mt), м	Формулы, примененные для расчета средней квадратической погрешности определения координат характерной точки (Mt), м
	X	Y	X	Y			
1	2	3	4	5	6	7	8
н34	–	–	625997.32	2321009.51	Фотограмметрический метод	0.10	–
н33	–	–	625997.99	2321033.01		0.10	–
н32	–	–	626000.20	2321042.03		0.10	–
н31	–	–	626000.07	2321043.99		0.10	–
н30	–	–	626003.09	2321069.05		0.10	–
н36	–	–	625974.86	2321074.73		0.10	–
н37	–	–	625974.38	2321071.50		0.10	–
н38	–	–	625969.20	2321072.14		0.10	–
н39	–	–	625965.73	2321072.75		0.10	–
н40	–	–	625964.19	2321068.84		0.10	–
н41	–	–	625963.15	2321059.51		0.10	–
н42	–	–	625963.84	2321059.40		0.10	–
н43	–	–	625961.62	2321047.00		0.10	–
н44	–	–	625961.43	2321044.92		0.10	–
н45	–	–	625959.96	2321033.05		0.10	–
н46	–	–	625959.03	2321024.51		0.10	–
н47	–	–	625958.88	2321021.38		0.10	–
н48	–	–	625958.05	2321018.40		0.10	–
н49	–	–	625957.71	2321015.04		0.10	–
н50	–	–	625962.70	2321014.39		0.10	–
н34	–	–	625997.32	2321009.51	0.10	–	

### 2. Сведения о частях границ уточняемого земельного участка с кадастровым номером 75:22:430102:41

Обозначение части границ		Горизонтальное проложение (S), м	Описание прохождения части границ	Отметка о наличии земельного спора о местоположении границ земельного участка
от т.	до т.			
1	2	3	4	5
н34	н33	23.51	–	–
н33	н32	9.29	–	–



н32	н31	1.96	—	—
н31	н30	25.24	—	—
н30	н36	28.80	—	—
н36	н37	3.27	—	—
н37	н38	5.22	—	—
н38	н39	3.52	—	—
н39	н40	4.20	—	—
н40	н41	9.39	—	—
н41	н42	0.70	—	—
н42	н43	12.60	—	—
н43	н44	2.09	—	—
н44	н45	11.96	—	—
н45	н46	8.59	—	—
н46	н47	3.13	—	—
н47	н48	3.09	—	—
н48	н49	3.38	—	—
н49	н50	5.03	—	—
н50	н34	34.96	—	—

**3. Общие сведения об уточняемом земельном участке с кадастровым номером**  
75:22:430102:41

№ п/п	Наименование характеристики земельного участка	Значение характеристики
1	2	3
1	Адрес земельного участка	Забайкальский край, Читинский р-н, Старая Кука с, Тракторная ул, 44 д
	Местоположение земельного участка (при отсутствии присвоенного адреса)	—
	Дополнительные сведения о местоположении земельного участка	—
2	Площадь земельного участка ± величина погрешности определения площади ( $P \pm \Delta P$ ), м <sup>2</sup>	2310 кв.м ± 17 кв.м
3	Формула, примененная для расчета предельной допустимой погрешности определения площади земельного участка ( $\Delta P$ ), м <sup>2</sup>	$\Delta P = 3.5 * 0.10 * \sqrt{2310} = 17$
4	Площадь земельного участка согласно сведениям Единого государственного реестра недвижимости ( $P_{\text{кад}}$ ), м <sup>2</sup>	2100
5	Оценка расхождения $P$ и $P_{\text{кад}}$ ( $P - P_{\text{кад}}$ ), м <sup>2</sup>	210 кв.м
6	Предельный минимальный и максимальный размеры земельного участка ( $P_{\text{мин}}$ и $P_{\text{макс}}$ ), м <sup>2</sup>	—
7	Кадастровый или иной номер (обозначение) здания, сооружения, объекта незавершенного строительства, расположенного на земельном участке	—

8	Иные сведения		–				
<b>Сведения об уточняемых земельных участках</b>							
<b>1. Сведения о характерных точках границы уточняемого земельного участка с кадастровым номером <u>75:22:430102:43</u> Зона № 2</b>							
Обозначение характерных точек границ	Существующие координаты, м		Уточненные координаты, м		Метод определения координат	Средняя квадратиче- ская погреш- ность опре- деления коор- динат харак- терной точки (Мт), м	Формулы, примененные для расчета средней квадрат- ической погреш- ности определе- ния координат характерной точки (Мт), м
	Х	У	Х	У			
1	2	3	4	5	6	7	8
н45	–	–	625959.96	2321033.05	Фотограмме- трический метод	0.10	–
н44	–	–	625961.43	2321044.92		0.10	–
н43	–	–	625961.62	2321047.00		0.10	–
н42	–	–	625963.84	2321059.40		0.10	–
н41	–	–	625963.15	2321059.51		0.10	–
н40	–	–	625964.19	2321068.84		0.10	–
н39	–	–	625965.73	2321072.75		0.10	–
н51	–	–	625954.40	2321074.59		0.10	–
н52	–	–	625952.97	2321077.93		0.10	–
н53	–	–	625944.84	2321079.00		0.10	–
н54	–	–	625944.68	2321076.26		0.10	–
н55	–	–	625944.23	2321072.26		0.10	–
н56	–	–	625942.06	2321072.53		0.10	–
н57	–	–	625941.74	2321068.30		0.10	–
н58	–	–	625945.50	2321067.74		0.10	–
н59	–	–	625944.97	2321063.22		0.10	–
н60	–	–	625945.20	2321059.83		0.10	–
н61	–	–	625944.62	2321054.24		0.10	–
н62	–	–	625943.85	2321052.61		0.10	–
н63	–	–	625943.81	2321045.07		0.10	–
н64	–	–	625944.56	2321045.00		0.10	–
н65	–	–	625944.05	2321035.26	0.10	–	
н66	–	–	625943.10	2321035.39	0.10	–	
н67	–	–	625943.01	2321033.74	0.10	–	
н68	–	–	625942.67	2321025.73	0.10	–	
н46	–	–	625959.03	2321024.51	0.10	–	
н45	–	–	625959.96	2321033.05	0.10	–	

**2. Сведения о частях границ уточняемого земельного участка с кадастровым номером**  
**75:22:430102:43**

Обозначение части границ		Горизонтальное проложение (S), м	Описание прохождения части границ	Отметка о наличии земельного спора о местоположении границ земельного участка
от т.	до т.			
1	2	3	4	5
н45	н44	11.96	—	—
н44	н43	2.09	—	—
н43	н42	12.60	—	—
н42	н41	0.70	—	—
н41	н40	9.39	—	—
н40	н39	4.20	—	—
н39	н51	11.48	—	—
н51	н52	3.63	—	—
н52	н53	8.20	—	—
н53	н54	2.74	—	—
н54	н55	4.03	—	—
н55	н56	2.19	—	—
н56	н57	4.24	—	—
н57	н58	3.80	—	—
н58	н59	4.55	—	—
н59	н60	3.40	—	—
н60	н61	5.62	—	—
н61	н62	1.80	—	—
н62	н63	7.54	—	—
н63	н64	0.75	—	—
н64	н65	9.75	—	—
н65	н66	0.96	—	—
н66	н67	1.65	—	—
н67	н68	8.02	—	—
н68	н46	16.41	—	—
н46	н45	8.59	—	—

**3. Общие сведения об уточняемом земельном участке с кадастровым номером**  
**75:22:430102:43**

№ п/п	Наименование характеристики земельного участка	Значение характеристики
1	2	3
1	Адрес земельного участка	Забайкальский край, Читинский р-н, Старая Кука с, Тракторная ул, 46 д
	Местоположение земельного участка (при отсутствии присвоенного адреса)	—
	Дополнительные сведения о местоположении земельного участка	—
2	Площадь земельного участка ± величина погрешности определения площади ( $P \pm \Delta P$ ), м <sup>2</sup>	925 кв.м ± 11 кв.м
3	Формула, примененная для расчета предельной допустимой погрешности определения площади земельного участка ( $\Delta P$ ), м <sup>2</sup>	$\Delta P = 3.5 * 0.10 * \sqrt{925} = 11$

4	Площадь земельного участка согласно сведениям Единого государственного реестра недвижимости ( $P_{\text{кад}}$ ), $\text{м}^2$	1000
5	Оценка расхождения $P$ и $P_{\text{кад}}$ ( $P - P_{\text{кад}}$ ), $\text{м}^2$	75 кв.м
6	Предельный минимальный и максимальный размеры земельного участка ( $P_{\text{мин}}$ и $P_{\text{макс}}$ ), $\text{м}^2$	–
7	Кадастровый или иной номер (обозначение) здания, сооружения, объекта незавершенного строительства, расположенного на земельном участке	–
8	Иные сведения	–

### Сведения об уточняемых земельных участках

#### 1. Сведения о характерных точках границы уточняемого земельного участка с кадастровым номером 75:22:430102:44 Зона № 2

Обозначение характерных точек границ	Существующие координаты, м		Уточненные координаты, м		Метод определения координат	Средняя квадратическая погрешность определения координат характерной точки (Mt), м	Формулы, примененные для расчета средней квадратической погрешности определения координат характерной точки (Mt), м
	X	Y	X	Y			
1	2	3	4	5	6	7	8
н69	–	–	625961.64	2320973.81	Фотограмметрический метод	0.10	–
н50	–	–	625962.70	2321014.39		0.10	–
н49	–	–	625957.71	2321015.04		0.10	–
н48	–	–	625958.05	2321018.40		0.10	–
н47	–	–	625958.88	2321021.38		0.10	–
н46	–	–	625959.03	2321024.51		0.10	–
н68	–	–	625942.67	2321025.73		0.10	–
н70	–	–	625940.85	2320974.54		0.10	–
н69	–	–	625961.64	2320973.81		0.10	–

#### 2. Сведения о частях границ уточняемого земельного участка с кадастровым номером 75:22:430102:44

Обозначение части границ		Горизонтальное проложение (S), м	Описание прохождения части границ	Отметка о наличии земельного спора о местоположении границ земельного участка
от т.	до т.			

1	2	3	4	5
н69	н50	40.59	—	—
н50	н49	5.03	—	—
н49	н48	3.38	—	—
н48	н47	3.09	—	—
н47	н46	3.13	—	—
н46	н68	16.41	—	—
н68	н70	51.22	—	—
н70	н69	20.80	—	—

**3. Общие сведения об уточняемом земельном участке с кадастровым номером  
75:22:430102:44**

№ п/п	Наименование характеристики земельного участка	Значение характеристики
1	2	3
1	Адрес земельного участка	Забайкальский край, Читинский р-н, Старая Кука с, Тракторная ул, 46 д
	Местоположение земельного участка (при отсутствии присвоенного адреса)	—
	Дополнительные сведения о местоположении земельного участка	—
2	Площадь земельного участка ± величина погрешности определения площади ( $P \pm \Delta P$ ), м <sup>2</sup>	1002 кв.м ± 11 кв.м
3	Формула, примененная для расчета предельной допустимой погрешности определения площади земельного участка ( $\Delta P$ ), м <sup>2</sup>	$\Delta P = 3.5 * 0.10 * \sqrt{1002} = 11$
4	Площадь земельного участка согласно сведениям Единого государственного реестра недвижимости ( $P_{\text{кад}}$ ), м <sup>2</sup>	1000
5	Оценка расхождения $P$ и $P_{\text{кад}}$ ( $P - P_{\text{кад}}$ ), м <sup>2</sup>	2 кв.м
6	Предельный минимальный и максимальный размеры земельного участка ( $P_{\text{мин}}$ и $P_{\text{макс}}$ ), м <sup>2</sup>	—
7	Кадастровый или иной номер (обозначение) здания, сооружения, объекта незавершенного строительства, расположенного на земельном участке	—
8	Иные сведения	—

**Сведения об уточняемых земельных участках**

**1. Сведения о характерных точках границы уточняемого земельного участка с кадастровым номером 75:22:430102:45**

**Зона № 2**

Обозначение характерных точек границ	Существующие координаты, м		Уточненные координаты, м		Метод определения координат	Средняя квадратиче- ская погрешность определе- ния координат характерно- й точки (Мт), м	Формулы, примененные для расчета средней квадратиче- ской погрешности определе- ния координат характерной точки (Мт), м
	Х	У	Х	У			
1	2	3	4	5	6	7	8
н53	–	–	625944.84	2321079.00	Фотограмме- трический метод	0.10	–
н71	–	–	625937.48	2321080.16		0.10	–
н72	–	–	625935.77	2321077.20		0.10	–
н73	–	–	625930.45	2321077.94		0.10	–
н74	–	–	625929.54	2321081.27		0.10	–
н75	–	–	625915.31	2321083.12		0.10	–
13	–	–	625914.94	2321068.79		0.20	–
14	–	–	625914.05	2321049.09		0.20	–
15	–	–	625913.90	2321043.04		0.20	–
16	–	–	625912.09	2321005.66		0.20	–
17	–	–	625910.09	2320970.04		0.20	–
н76	–	–	625909.78	2320961.63		0.10	–
н77	–	–	625939.93	2320959.59		0.10	–
н70	–	–	625940.85	2320974.54		0.10	–
н68	–	–	625942.67	2321025.73		0.10	–
н67	–	–	625943.01	2321033.74		0.10	–
н66	–	–	625943.10	2321035.39		0.10	–
н65	–	–	625944.05	2321035.26		0.10	–
н64	–	–	625944.56	2321045.00		0.10	–
н63	–	–	625943.81	2321045.07		0.10	–
н62	–	–	625943.85	2321052.61		0.10	–
н61	–	–	625944.62	2321054.24		0.10	–
н60	–	–	625945.20	2321059.83		0.10	–
н59	–	–	625944.97	2321063.22		0.10	–
н58	–	–	625945.50	2321067.74		0.10	–
н57	–	–	625941.74	2321068.30		0.10	–
н56	–	–	625942.06	2321072.53		0.10	–
н55	–	–	625944.23	2321072.26		0.10	–
н54	–	–	625944.68	2321076.26	0.10	–	
н53	–	–	625944.84	2321079.00	0.10	–	

2. Сведения о частях границ уточняемого земельного участка с кадастровым номером  
75:22:430102:45

Обозначение части границ		Горизонтальное проложение (S), м	Описание прохождения части границ	Отметка о наличии земельного спора о местоположении границ земельного участка
от т.	до т.			
1	2	3	4	5
н53	н71	7.45	—	—
н71	н72	3.42	—	—
н72	н73	5.37	—	—
н73	н74	3.45	—	—
н74	н75	14.35	—	—
н75	13	14.33	—	—
13	14	19.72	—	—
14	15	6.05	—	—
15	16	37.42	—	—
16	17	35.68	—	—
17	н76	8.42	—	—
н76	н77	30.22	—	—
н77	н70	14.98	—	—
н70	н68	51.22	—	—
н68	н67	8.02	—	—
н67	н66	1.65	—	—
н66	н65	0.96	—	—
н65	н64	9.75	—	—
н64	н63	0.75	—	—
н63	н62	7.54	—	—
н62	н61	1.80	—	—
н61	н60	5.62	—	—
н60	н59	3.40	—	—
н59	н58	4.55	—	—
н58	н57	3.80	—	—
н57	н56	4.24	—	—
н56	н55	2.19	—	—
н55	н54	4.03	—	—
н54	н53	2.74	—	—

**3. Общие сведения об уточняемом земельном участке с кадастровым номером 75:22:430102:45**

№ п/п	Наименование характеристики земельного участка	Значение характеристики
1	2	3
1	Адрес земельного участка	Забайкальский край, Читинский р-н, Старая Кука с, Тракторная ул, 46 д
	Местоположение земельного участка (при отсутствии присвоенного адреса)	—
	Дополнительные сведения о местоположении земельного участка	—
2	Площадь земельного участка ± величина погрешности определения площади ( $P \pm \Delta P$ ), м <sup>2</sup>	3589 кв.м ± 42 кв.м
3	Формула, примененная для расчета предельной допустимой погрешности определения площади земельного	$\Delta P = 3.5 * 0.20 * \sqrt{3589} = 42$

	участка ( $\Delta P$ ), м <sup>2</sup>	
4	Площадь земельного участка согласно сведениям Единого государственного реестра недвижимости ( $P_{\text{кад}}$ ), м <sup>2</sup>	3500
5	Оценка расхождения $P$ и $P_{\text{кад}}$ ( $P - P_{\text{кад}}$ ), м <sup>2</sup>	89 кв.м
6	Предельный минимальный и максимальный размеры земельного участка ( $P_{\text{мин}}$ и $P_{\text{макс}}$ ), м <sup>2</sup>	—
7	Кадастровый или иной номер (обозначение) здания, сооружения, объекта незавершенного строительства, расположенного на земельном участке	—
8	Иные сведения	—

### Сведения об уточняемых земельных участках

#### 1. Сведения о характерных точках границы уточняемого земельного участка с кадастровым номером 75:22:430102:47 Зона № 2

Обозначение характерных точек границ	Существующие координаты, м		Уточненные координаты, м		Метод определения координат	Средняя квадратическая погрешность определения координат характерной точки (Mt), м	Формулы, примененные для расчета средней квадратической погрешности определения координат характерной точки (Mt), м
	X	Y	X	Y			
1	2	3	4	5	6	7	8
н78	—	—	625878.82	2321021.39	Фотограмметрический метод	0.10	—
18	—	—	625890.87	2321021.77		0.20	—
19	—	—	625889.23	2321069.09		0.20	—
н79	—	—	625887.02	2321072.67		0.10	—
н80	—	—	625888.43	2321082.04		0.10	—
н81	—	—	625888.32	2321085.19		0.10	—
н82	—	—	625888.58	2321088.60		0.10	—
н83	—	—	625887.20	2321088.77		0.10	—
н84	—	—	625887.26	2321091.37		0.10	—
н85	—	—	625879.08	2321092.61		0.10	—
н86	—	—	625878.60	2321090.13		0.10	—
н87	—	—	625858.13	2321093.23		0.10	—
н88	—	—	625854.15	2321073.71		0.10	—



н89	–	–	625854.28	2321024.61		0.10	–
н90	–	–	625854.85	2321020.39		0.10	–
н91	–	–	625859.87	2321022.38		0.10	–
н92	–	–	625864.36	2321022.26		0.10	–
н93	–	–	625871.62	2321022.80		0.10	–
н78	–	–	625878.82	2321021.39		0.10	–

**2. Сведения о частях границ уточняемого земельного участка с кадастровым номером  
75:22:430102:47**

Обозначение части границ		Горизонтальное проложение (S), м	Описание прохождения части границ	Отметка о наличии земельного спора о местоположении границ земельного участка
от т.	до т.			
1	2	3	4	5
н78	18	12.06	–	–
18	19	47.35	–	–
19	н79	4.21	–	–
н79	н80	9.48	–	–
н80	н81	3.15	–	–
н81	н82	3.42	–	–
н82	н83	1.39	–	–
н83	н84	2.60	–	–
н84	н85	8.27	–	–
н85	н86	2.53	–	–
н86	н87	20.70	–	–
н87	н88	19.92	–	–
н88	н89	49.10	–	–
н89	н90	4.26	–	–
н90	н91	5.40	–	–
н91	н92	4.49	–	–
н92	н93	7.28	–	–
н93	н78	7.34	–	–

**3. Общие сведения об уточняемом земельном участке с кадастровым номером  
75:22:430102:47**

№ п/п	Наименование характеристики земельного участка	Значение характеристики
1	2	3
1	Адрес земельного участка	Забайкальский край, Читинский р-н, Старая Кука с, Тракторная ул, 48 д
	Местоположение земельного участка (при отсутствии присвоенного адреса)	–
	Дополнительные сведения о местоположении земельного участка	–
2	Площадь земельного участка ± величина погрешности определения площади ( $P \pm \Delta P$ ), м <sup>2</sup>	2421 кв.м ± 34 кв.м
3	Формула, примененная для расчета предельной допустимой погрешности определения площади земельного участка ( $\Delta P$ ), м <sup>2</sup>	$\Delta P = 3.5 * 0.20 * \sqrt{2421} = 34$
4	Площадь земельного участка согласно сведениям Единого	3500

	государственного реестра недвижимости ( $P_{\text{кад}}$ ), $\text{м}^2$	
5	Оценка расхождения $P$ и $P_{\text{кад}}$ ( $P - P_{\text{кад}}$ ), $\text{м}^2$	1079 кв.м
6	Предельный минимальный и максимальный размеры земельного участка ( $P_{\text{мин}}$ и $P_{\text{макс}}$ ), $\text{м}^2$	—
7	Кадастровый или иной номер (обозначение) здания, сооружения, объекта незавершенного строительства, расположенного на земельном участке	—
8	Иные сведения	—

### Сведения об уточняемых земельных участках

#### 1. Сведения о характерных точках границы уточняемого земельного участка с кадастровым номером 75:22:430102:35 Зона № 2

Обозначение характерных точек границ	Существующие координаты, м		Уточненные координаты, м		Метод определения координат	Средняя квадратическая погрешность определения координат характерной точки (Mt), м	Формулы, примененные для расчета средней квадратической погрешности определения координат характерной точки (Mt), м
	X	Y	X	Y			
1	2	3	4	5	6	7	8
н94	—	—	625818.72	2321042.28	Фотограмметрический метод	0.10	—
н95	—	—	625820.59	2321057.59		0.10	—
н96	—	—	625823.22	2321077.28		0.10	—
н97	—	—	625819.87	2321077.81		0.10	—
н98	—	—	625823.91	2321104.55		0.10	—
н99	—	—	625804.96	2321108.55		0.10	—
н100	—	—	625793.69	2321110.88		0.10	—
н101	—	—	625781.75	2321044.54		0.10	—
н102	—	—	625789.64	2321044.08		0.10	—
н103	—	—	625810.10	2321042.74		0.10	—
20	625824.15	2321103.53	—	—	Геодезический метод	0.20	—
21	625793.50	2321110.66	—	—		0.20	—
22	625782.28	2321048.50	—	—		0.20	—
23	625814.15	2321042.03	—	—		0.20	—
24	625817.85	2321065.73	—	—		0.20	—

н94	–	–	625818.72	2321042.28	Фотограмметрический метод	0.10	–
-----	---	---	-----------	------------	---------------------------	------	---

**2. Сведения о частях границ уточняемого земельного участка с кадастровым номером**  
75:22:430102:35

Обозначение части границ		Горизонтальное проложение (S), м	Описание прохождения части границ	Отметка о наличии земельного спора о местоположении границ земельного участка
от т.	до т.			
1	2	3	4	5
н94	н95	15.42	–	–
н95	н96	19.86	–	–
н96	н97	3.39	–	–
н97	н98	27.04	–	–
н98	н99	19.37	–	–
н99	н100	11.51	–	–
н100	н101	67.41	–	–
н101	н102	7.90	–	–
н102	н103	20.50	–	–
н103	н94	8.63	–	–

**3. Общие сведения об уточняемом земельном участке с кадастровым номером**  
75:22:430102:35

№ п/п	Наименование характеристики земельного участка	Значение характеристики
1	2	3
1	Адрес земельного участка	Забайкальский край, Читинский р-н, Старая Кука с, Тракторная ул, 52 д
	Местоположение земельного участка (при отсутствии присвоенного адреса)	–
	Дополнительные сведения о местоположении земельного участка	–
2	Площадь земельного участка ± величина погрешности определения площади ( $P \pm \Delta P$ ), м <sup>2</sup>	2200 кв.м ± 16 кв.м
3	Формула, примененная для расчета предельной допустимой погрешности определения площади земельного участка ( $\Delta P$ ), м <sup>2</sup>	$\Delta P = 3.5 * 0.10 * \sqrt{2200} = 16$
4	Площадь земельного участка согласно сведениям Единого государственного реестра недвижимости ( $P_{\text{кад}}$ ), м <sup>2</sup>	2001
5	Оценка расхождения $P$ и $P_{\text{кад}}$ ( $P - P_{\text{кад}}$ ), м <sup>2</sup>	199 кв.м
6	Предельный минимальный и максимальный размеры земельного участка ( $P_{\text{мин}}$ и $P_{\text{макс}}$ ), м <sup>2</sup>	–
7	Кадастровый или иной номер (обозначение) здания, сооружения, объекта незавершенного строительства, расположенного на	75:22:430102:92

	земельном участке	
8	Иные сведения	—

**Сведения об уточняемых земельных участках**

**1. Сведения о характерных точках границы уточняемого земельного участка с кадастровым номером 75:22:430102:48**

**Зона № 2**

Обозначение характерных точек границ	Существующие координаты, м		Уточненные координаты, м		Метод определения координат	Средняя квадратическая погрешность определения координат характерной точки (Mt), м	Формулы, примененные для расчета средней квадратической погрешности определения координат характерной точки (Mt), м
	X	Y	X	Y			
1	2	3	4	5	6	7	8
н114	—	—	625772.10	2321063.76	Фотограмметрический метод	0.10	—
н115	—	—	625774.46	2321091.99		0.10	—
н116	—	—	625767.55	2321092.56		0.10	—
н117	—	—	625765.80	2321087.43		0.10	—
н118	—	—	625759.82	2321088.33		0.10	—
н119	—	—	625759.45	2321089.92		0.10	—
н120	—	—	625759.67	2321092.46		0.10	—
н121	—	—	625752.07	2321094.34		0.10	—
н122	—	—	625738.46	2321096.06		0.10	—
н123	—	—	625737.38	2321083.07		0.10	—
н124	—	—	625734.26	2321061.92		0.10	—
н114	—	—	625772.10	2321063.76		0.10	—

**2. Сведения о частях границ уточняемого земельного участка с кадастровым номером 75:22:430102:48**

Обозначение части границ		Горизонтальное проложение (S), м	Описание прохождения части границ	Отметка о наличии земельного спора о местоположении границ земельного участка
от т.	до т.			
1	2	3	4	5
н114	н115	28.33	—	—
н115	н116	6.93	—	—
н116	н117	5.42	—	—
н117	н118	6.05	—	—
н118	н119	1.63	—	—
н119	н120	2.55	—	—
н120	н121	7.83	—	—
н121	н122	13.72	—	—



1	2	3	4	5	6	7	8
26	–	–	625752.64	2321140.51	Фотограмметрический метод	0.10	–
н125	–	–	625741.25	2321143.92		0.10	–
н126	–	–	625739.46	2321140.04		0.10	–
н127	–	–	625738.17	2321140.52		0.10	–
н128	–	–	625734.49	2321141.61		0.10	–
н129	–	–	625734.26	2321144.97		0.10	–
н130	–	–	625715.77	2321150.82		0.10	–
н131	–	–	625710.88	2321130.06		0.10	–
н132	–	–	625709.32	2321120.75		0.10	–
н133	–	–	625709.87	2321120.66		0.10	–
н134	–	–	625702.26	2321064.15		0.10	–
н135	–	–	625720.50	2321062.03		0.10	–
н124	–	–	625734.26	2321061.92		0.10	–
н123	–	–	625737.38	2321083.07		0.10	–
н122	–	–	625738.46	2321096.06		0.10	–
н136	–	–	625739.66	2321105.55		0.10	–
27	–	–	625741.79	2321105.08		0.10	–
26	–	–	625752.64	2321140.51		0.10	–

**2. Сведения о частях границ уточняемого земельного участка с кадастровым номером 75:22:430102:49**

Обозначение части границ		Горизонтальное проложение (S), м	Описание прохождения части границ	Отметка о наличии земельного спора о местоположении границ земельного участка
от т.	до т.			
1	2	3	4	5
26	н125	11.89	–	–
н125	н126	4.27	–	–
н126	н127	1.38	–	–
н127	н128	3.84	–	–
н128	н129	3.37	–	–
н129	н130	19.39	–	–
н130	н131	21.33	–	–
н131	н132	9.44	–	–
н132	н133	0.56	–	–
н133	н134	57.02	–	–
н134	н135	18.36	–	–
н135	н124	13.76	–	–
н124	н123	21.38	–	–
н123	н122	13.03	–	–
н122	н136	9.57	–	–
н136	27	2.18	–	–
27	26	37.05	–	–

**3. Общие сведения об уточняемом земельном участке с кадастровым номером**



1	2	3	4	5	6	7 точки (Мт), м	8 ной точки (Мт), м
н146	–	–	625694.20	2321153.94	Фотограмме трический метод	0.10	–
н147	–	–	625688.54	2321155.70		0.10	–
н148	–	–	625689.15	2321157.57		0.10	–
н149	–	–	625688.93	2321160.04		0.10	–
н150	–	–	625673.34	2321164.87		0.10	–
н151	–	–	625672.39	2321161.67		0.10	–
н152	–	–	625649.27	2321169.13		0.10	–
н153	–	–	625646.07	2321169.46		0.10	–
н154	–	–	625643.54	2321159.35		0.10	–
н155	–	–	625638.13	2321145.70		0.10	–
н156	–	–	625631.83	2321130.21		0.10	–
н157	–	–	625631.52	2321127.46		0.10	–
н158	–	–	625630.84	2321118.31		0.10	–
н159	–	–	625630.34	2321111.77		0.10	–
н160	–	–	625630.18	2321109.04		0.10	–
н161	–	–	625680.00	2321099.83		0.10	–
н162	–	–	625680.17	2321101.92		0.10	–
н163	–	–	625681.03	2321109.48		0.10	–
н164	–	–	625681.21	2321113.01		0.10	–
н165	–	–	625681.83	2321115.48		0.10	–
н166	–	–	625682.81	2321122.18	0.10	–	
н167	–	–	625688.79	2321140.12	0.10	–	
н168	–	–	625689.72	2321142.81	0.10	–	
н169	–	–	625690.78	2321145.11	0.10	–	
н170	–	–	625692.21	2321149.62	0.10	–	
н171	–	–	625693.48	2321151.70	0.10	–	
н146	–	–	625694.20	2321153.94	0.10	–	

**2. Сведения о частях границ уточняемого земельного участка с кадастровым номером  
75:22:430102:51**

Обозначение части границ		Горизонтальное проложение (S), м	Описание прохождения части границ	Отметка о наличии земельного спора о местоположении границ земельного участка
от т.	до т.			
1	2	3	4	5
н146	н147	5.93	–	–
н147	н148	1.97	–	–
н148	н149	2.48	–	–
н149	н150	16.32	–	–
н150	н151	3.34	–	–
н151	н152	24.29	–	–
н152	н153	3.22	–	–
н153	н154	10.42	–	–
н154	н155	14.68	–	–
н155	н156	16.72	–	–
н156	н157	2.77	–	–
н157	н158	9.18	–	–
н158	н159	6.56	–	–



н159	н160	2.73	—	—
н160	н161	50.66	—	—
н161	н162	2.10	—	—
н162	н163	7.61	—	—
н163	н164	3.53	—	—
н164	н165	2.55	—	—
н165	н166	6.77	—	—
н166	н167	18.91	—	—
н167	н168	2.85	—	—
н168	н169	2.53	—	—
н169	н170	4.73	—	—
н170	н171	2.44	—	—
н171	н146	2.35	—	—

**3. Общие сведения об уточняемом земельном участке с кадастровым номером  
75:22:430102:51**

№ п/п	Наименование характеристики земельного участка	Значение характеристики
1	2	3
1	Адрес земельного участка	Забайкальский край, Читинский р-н, Старая Кука с, Тракторная ул, 60 д
	Местоположение земельного участка (при отсутствии присвоенного адреса)	—
	Дополнительные сведения о местоположении земельного участка	—
2	Площадь земельного участка ± величина погрешности определения площади ( $P \pm \Delta P$ ), м <sup>2</sup>	3079 кв.м ± 19 кв.м
3	Формула, примененная для расчета предельной допустимой погрешности определения площади земельного участка ( $\Delta P$ ), м <sup>2</sup>	$\Delta P = 3.5 * 0.10 * \sqrt{3079} = 19$
4	Площадь земельного участка согласно сведениям Единого государственного реестра недвижимости ( $P_{\text{кад}}$ ), м <sup>2</sup>	2800
5	Оценка расхождения $P$ и $P_{\text{кад}}$ ( $P - P_{\text{кад}}$ ), м <sup>2</sup>	279 кв.м
6	Предельный минимальный и максимальный размеры земельного участка ( $P_{\text{мин}}$ и $P_{\text{макс}}$ ), м <sup>2</sup>	—
7	Кадастровый или иной номер (обозначение) здания, сооружения, объекта незавершенного строительства, расположенного на земельном участке	—
8	Иные сведения	—

**Сведения об уточняемых земельных участках**

**1. Сведения о характерных точках границы уточняемого земельного участка с кадастровым номером 75:22:430102:86**

**Зона № 2**

Обозначение характерных точек границ	Существующие координаты, м		Уточненные координаты, м		Метод определения координат	Средняя квадратическая погрешность определения координат характерной точки (Mt), м	Формулы, примененные для расчета средней квадратической погрешности определения координат характерной точки (Mt), м
	X	Y	X	Y			
1	2	3	4	5	6	7	8
н172	–	–	625595.31	2321103.80	Фотограмметрический метод	0.10	–
н173	–	–	625595.57	2321107.42		0.10	–
н174	–	–	625596.81	2321120.04		0.10	–
н175	–	–	625598.57	2321135.65		0.10	–
н176	–	–	625601.28	2321154.56		0.10	–
н177	–	–	625602.18	2321158.46		0.10	–
н178	–	–	625603.59	2321165.56		0.10	–
н179	–	–	625604.25	2321167.88		0.10	–
н180	–	–	625604.82	2321170.44		0.10	–
н181	–	–	625606.82	2321181.37		0.10	–
н182	–	–	625571.46	2321192.93		0.10	–
28	–	–	625571.08	2321191.72		0.10	–
29	–	–	625562.46	2321165.10		0.10	–
н185	–	–	625551.78	2321111.91		0.10	–
н172	–	–	625595.31	2321103.80		0.10	–

**2. Сведения о частях границ уточняемого земельного участка с кадастровым номером 75:22:430102:86**

Обозначение части границ		Горизонтальное проложение (S), м	Описание прохождения части границ	Отметка о наличии земельного спора о местоположении границ земельного участка
от т.	до т.			
1	2	3	4	5
н172	н173	3.63	–	–
н173	н174	12.68	–	–
н174	н175	15.71	–	–
н175	н176	19.10	–	–
н176	н177	4.00	–	–
н177	н178	7.24	–	–
н178	н179	2.41	–	–
н179	н180	2.62	–	–
н180	н181	11.11	–	–
н181	н182	37.20	–	–
н182	28	1.27	–	–
28	29	27.98	–	–



						характерной точки (Мт), м	координат характерной точки (Мт), м
1	2	3	4	5	6	7	8
30	–	–	625531.70	2321091.97	Фотограмметрический метод	0.10	–
31	–	–	625535.17	2321108.22		0.10	–
32	–	–	625543.55	2321166.13		0.10	–
33	–	–	625541.24	2321166.40		0.10	–
34	–	–	625547.90	2321197.39		0.10	–
н197	–	–	625526.71	2321202.37		0.10	–
н198	–	–	625526.08	2321202.31		0.10	–
н199	–	–	625523.31	2321185.34		0.10	–
н200	–	–	625522.54	2321185.61		0.10	–
н201	–	–	625517.23	2321159.42		0.10	–
н202	–	–	625513.23	2321159.22		0.10	–
н203	–	–	625512.77	2321153.17		0.10	–
н204	–	–	625512.32	2321148.24		0.10	–
н205	–	–	625509.89	2321134.12		0.10	–
н206	–	–	625505.62	2321101.43		0.10	–
н207	–	–	625504.19	2321095.47		0.10	–
н208	–	–	625508.93	2321094.12		0.10	–
н209	–	–	625512.17	2321093.53		0.10	–
н210	–	–	625528.32	2321091.74		0.10	–
30	–	–	625531.70	2321091.97		0.10	–

**2. Сведения о частях границ уточняемого земельного участка с кадастровым номером 75:22:430102:53**

Обозначение части границ		Горизонтальное проложение (S), м	Описание прохождения части границ	Отметка о наличии земельного спора о местоположении границ земельного участка
от т.	до т.			
1	2	3	4	5
30	31	16.62	–	–
31	32	58.51	–	–
32	33	2.33	–	–
33	34	31.70	–	–
34	н197	21.77	–	–
н197	н198	0.63	–	–
н198	н199	17.19	–	–
н199	н200	0.82	–	–
н200	н201	26.72	–	–
н201	н202	4.00	–	–
н202	н203	6.07	–	–
н203	н204	4.95	–	–
н204	н205	14.33	–	–
н205	н206	32.97	–	–
н206	н207	6.13	–	–
н207	н208	4.93	–	–
н208	н209	3.29	–	–
н209	н210	16.25	–	–

н210	30	3.39	–	–			
<b>3. Общие сведения об уточняемом земельном участке с кадастровым номером 75:22:430102:53</b>							
<b>№ п/п</b>	<b>Наименование характеристики земельного участка</b>		<b>Значение характеристики</b>				
<b>1</b>	<b>2</b>		<b>3</b>				
1	Адрес земельного участка		Забайкальский край, Читинский р-н, Старая Кука с, Тракторная ул, 68 д				
	Местоположение земельного участка (при отсутствии присвоенного адреса)		–				
	Дополнительные сведения о местоположении земельного участка		–				
2	Площадь земельного участка ± величина погрешности определения площади ( $P \pm \Delta P$ ), м <sup>2</sup>		2838 кв.м ± 19 кв.м				
3	Формула, примененная для расчета предельной допустимой погрешности определения площади земельного участка ( $\Delta P$ ), м <sup>2</sup>		$\Delta P = 3.5 * 0.10 * \sqrt{2838} = 19$				
4	Площадь земельного участка согласно сведениям Единого государственного реестра недвижимости ( $P_{\text{кад}}$ ), м <sup>2</sup>		2900				
5	Оценка расхождения $P$ и $P_{\text{кад}}$ ( $P - P_{\text{кад}}$ ), м <sup>2</sup>		62 кв.м				
6	Предельный минимальный и максимальный размеры земельного участка ( $P_{\text{мин}}$ и $P_{\text{макс}}$ ), м <sup>2</sup>		–				
7	Кадастровый или иной номер (обозначение) здания, сооружения, объекта незавершенного строительства, расположенного на земельном участке		75:22:430102:103				
8	Иные сведения		–				
<b>Сведения об уточняемых земельных участках</b>							
<b>1. Сведения о характерных точках границы уточняемого земельного участка с кадастровым номером 75:22:430102:55</b>							
<b>Зона № 2</b>							
<b>Обозначение характерных точек границ</b>	<b>Существующие координаты, м</b>		<b>Уточненные координаты, м</b>		<b>Метод определения координат</b>	<b>Средняя квадратическая погрешность определения координат</b>	<b>Формулы, примененные для расчета средней квадратической погрешности определения координат</b>
	<b>X</b>	<b>Y</b>	<b>X</b>	<b>Y</b>			

						терной точки (Mt), м	ат характерной точки (Mt), м
1	2	3	4	5	6	7	8
н219	–	–	625471.77	2321169.14	Фотограмметрический метод	0.10	–
н220	–	–	625478.40	2321208.59		0.10	–
н221	–	–	625460.34	2321211.67		0.10	–
н222	–	–	625460.48	2321212.87		0.10	–
н223	–	–	625452.09	2321214.38		0.10	–
н224	–	–	625446.71	2321214.96		0.10	–
н225	–	–	625446.97	2321217.68		0.10	–
н226	–	–	625436.89	2321219.34		0.10	–
н227	–	–	625436.52	2321215.16		0.10	–
н228	–	–	625436.19	2321211.68		0.10	–
н229	–	–	625434.28	2321211.91		0.10	–
н230	–	–	625433.68	2321206.68		0.10	–
н231	–	–	625435.94	2321206.42		0.10	–
н232	–	–	625435.57	2321203.27		0.10	–
н233	–	–	625426.54	2321204.67		0.10	–
н234	–	–	625425.03	2321196.58		0.10	–
н235	–	–	625433.55	2321195.20		0.10	–
н236	–	–	625431.26	2321180.33		0.10	–
н237	–	–	625428.42	2321156.81		0.10	–
н238	–	–	625429.53	2321156.65		0.10	–
н239	–	–	625428.75	2321148.58	0.10	–	
н240	–	–	625428.10	2321139.88	0.10	–	
н241	–	–	625440.38	2321138.90	0.10	–	
н242	–	–	625447.68	2321139.03	0.10	–	
н243	–	–	625450.61	2321173.16	0.10	–	
н244	–	–	625460.55	2321170.71	0.10	–	
н219	–	–	625471.77	2321169.14	0.10	–	

**2. Сведения о частях границ уточняемого земельного участка с кадастровым номером 75:22:430102:55**

Обозначение части границ		Горизонтальное проложение (S), м	Описание прохождения части границ	Отметка о наличии земельного спора о местоположении границ земельного участка
от т.	до т.			
1	2	3	4	5
н219	н220	40.00	–	–
н220	н221	18.32	–	–
н221	н222	1.21	–	–
н222	н223	8.52	–	–
н223	н224	5.41	–	–
н224	н225	2.73	–	–
н225	н226	10.22	–	–
н226	н227	4.20	–	–
н227	н228	3.50	–	–
н228	н229	1.92	–	–
н229	н230	5.26	–	–
н230	н231	2.27	–	–

н231	н232	3.17	—	—
н232	н233	9.14	—	—
н233	н234	8.23	—	—
н234	н235	8.63	—	—
н235	н236	15.05	—	—
н236	н237	23.69	—	—
н237	н238	1.12	—	—
н238	н239	8.11	—	—
н239	н240	8.72	—	—
н240	н241	12.32	—	—
н241	н242	7.30	—	—
н242	н243	34.26	—	—
н243	н244	10.24	—	—
н244	н219	11.33	—	—

**3. Общие сведения об уточняемом земельном участке с кадастровым номером  
75:22:430102:55**

№ п/п	Наименование характеристики земельного участка	Значение характеристики
1	2	3
1	Адрес земельного участка	Забайкальский край, Читинский р-н, Старая Кука с, Тракторная ул, 74 д
	Местоположение земельного участка (при отсутствии присвоенного адреса)	—
	Дополнительные сведения о местоположении земельного участка	—
2	Площадь земельного участка ± величина погрешности определения площади ( $P \pm \Delta P$ ), м <sup>2</sup>	2521 кв.м ± 18 кв.м
3	Формула, примененная для расчета предельной допустимой погрешности определения площади земельного участка ( $\Delta P$ ), м <sup>2</sup>	$\Delta P = 3.5 * 0.10 * \sqrt{2521} = 18$
4	Площадь земельного участка согласно сведениям Единого государственного реестра недвижимости ( $P_{\text{кад}}$ ), м <sup>2</sup>	3500
5	Оценка расхождения $P$ и $P_{\text{кад}}$ ( $P - P_{\text{кад}}$ ), м <sup>2</sup>	979 кв.м
6	Предельный минимальный и максимальный размеры земельного участка ( $P_{\text{мин}}$ и $P_{\text{макс}}$ ), м <sup>2</sup>	—
7	Кадастровый или иной номер (обозначение) здания, сооружения, объекта незавершенного строительства, расположенного на земельном участке	—
8	Иные сведения	—

**Сведения об уточняемых земельных участках**

**1. Сведения о характерных точках границы уточняемого земельного участка с кадастровым номером 75:22:430102:56**

Зона № 2							
Обозначение характерных точек границ	Существующие координаты, м		Уточненные координаты, м		Метод определения координат	Средняя квадратическая погрешность определения координат характерной точки (Mt), м	Формулы, примененные для расчета средней квадратической погрешности определения координат характерной точки (Mt), м
	X	Y	X	Y			
1	2	3	4	5	6	7	8
н239	—	—	625428.75	2321148.58	Фотограмметрический метод	0.10	—
н238	—	—	625429.53	2321156.65		0.10	—
н237	—	—	625428.42	2321156.81		0.10	—
н236	—	—	625431.26	2321180.33		0.10	—
н235	—	—	625433.55	2321195.20		0.10	—
н234	—	—	625425.03	2321196.58		0.10	—
н233	—	—	625426.54	2321204.67		0.10	—
н232	—	—	625435.57	2321203.27		0.10	—
н231	—	—	625435.94	2321206.42		0.10	—
н230	—	—	625433.68	2321206.68		0.10	—
н229	—	—	625434.28	2321211.91		0.10	—
н228	—	—	625436.19	2321211.68		0.10	—
н227	—	—	625436.52	2321215.16		0.10	—
н245	—	—	625432.23	2321215.68		0.10	—
н246	—	—	625429.84	2321216.47		0.10	—
н247	—	—	625414.19	2321218.09		0.10	—
н248	—	—	625414.78	2321221.26		0.10	—
н249	—	—	625403.72	2321222.95		0.10	—
н250	—	—	625403.03	2321219.46		0.10	—
н251	—	—	625392.92	2321220.52		0.10	—
н252	—	—	625388.16	2321196.23	0.10	—	
н253	—	—	625384.27	2321161.73	0.10	—	
н254	—	—	625384.03	2321158.34	0.10	—	
н255	—	—	625408.96	2321151.62	0.10	—	
н239	—	—	625428.75	2321148.58	0.10	—	
<b>2. Сведения о частях границ уточняемого земельного участка с кадастровым номером 75:22:430102:56</b>							
Обозначение части границ		Горизонтальное проложение (S), м	Описание прохождения части границ	Отметка о наличии земельного спора о местоположении границ земельного участка			
от т.	до т.						
1	2	3	4	5			
н239	н238	8.11	—	—			



н238	н237	1.12	—	—
н237	н236	23.69	—	—
н236	н235	15.05	—	—
н235	н234	8.63	—	—
н234	н233	8.23	—	—
н233	н232	9.14	—	—
н232	н231	3.17	—	—
н231	н230	2.27	—	—
н230	н229	5.26	—	—
н229	н228	1.92	—	—
н228	н227	3.50	—	—
н227	н245	4.32	—	—
н245	н246	2.52	—	—
н246	н247	15.73	—	—
н247	н248	3.22	—	—
н248	н249	11.19	—	—
н249	н250	3.56	—	—
н250	н251	10.17	—	—
н251	н252	24.75	—	—
н252	н253	34.72	—	—
н253	н254	3.40	—	—
н254	н255	25.82	—	—
н255	н239	20.02	—	—

**3. Общие сведения об уточняемом земельном участке с кадастровым номером  
75:22:430102:56**

№ п/п	Наименование характеристики земельного участка	Значение характеристики
1	2	3
1	Адрес земельного участка	Забайкальский край, Читинский р-н, Старая Кука с, Тракторная ул, 76 д
	Местоположение земельного участка (при отсутствии присвоенного адреса)	—
	Дополнительные сведения о местоположении земельного участка	—
2	Площадь земельного участка ± величина погрешности определения площади ( $P \pm \Delta P$ ), м <sup>2</sup>	2898 кв.м ± 19 кв.м
3	Формула, примененная для расчета предельной допустимой погрешности определения площади земельного участка ( $\Delta P$ ), м <sup>2</sup>	$\Delta P = 3.5 * 0.10 * \sqrt{2898} = 19$
4	Площадь земельного участка согласно сведениям Единого государственного реестра недвижимости ( $P_{\text{кад}}$ ), м <sup>2</sup>	2900
5	Оценка расхождения $P$ и $P_{\text{кад}}$ ( $P - P_{\text{кад}}$ ), м <sup>2</sup>	2 кв.м
6	Предельный минимальный и максимальный размеры земельного участка ( $P_{\text{мин}}$ и $P_{\text{макс}}$ ), м <sup>2</sup>	—

7	Кадастровый или иной номер (обозначение) здания, сооружения, объекта незавершенного строительства, расположенного на земельном участке	–
8	Иные сведения	–

### Сведения об уточняемых земельных участках

#### 1. Сведения о характерных точках границы уточняемого земельного участка с кадастровым номером 75:22:430102:58 Зона № 2

Обозначение характерных точек границ	Существующие координаты, м		Уточненные координаты, м		Метод определения координат	Средняя квадратическая погрешность определения координат характерной точки (Мт), м	Формулы, примененные для расчета средней квадратической погрешности определения координат характерной точки (Мт), м
	Х	У	Х	У			
1	2	3	4	5	6	7	8
н256	–	–	625320.64	2321231.01	Фотограмметрический метод	0.10	–
н257	–	–	625297.58	2321235.24		0.10	–
н258	–	–	625294.66	2321222.31		0.10	–
н259	–	–	625292.69	2321212.75		0.10	–
н260	–	–	625288.91	2321194.07		0.10	–
н261	–	–	625284.12	2321157.05		0.10	–
н262	–	–	625282.81	2321140.25		0.10	–
н263	–	–	625305.72	2321139.13		0.10	–
н264	–	–	625306.35	2321154.97		0.10	–
н265	–	–	625312.31	2321190.38		0.10	–
н256	–	–	625320.64	2321231.01		0.10	–
–	–	–	–	–	–	–	–
35	–	–	625300.56	2321180.47	Фотограмметрический метод	0.10	–
36	–	–	625300.29	2321180.61		0.10	–
37	–	–	625300.15	2321180.35		0.10	–
38	–	–	625300.41	2321180.20		0.10	–
35	–	–	625300.56	2321180.47		0.10	–

#### 2. Сведения о частях границ уточняемого земельного участка с кадастровым номером 75:22:430102:58

Обозначение части границ		Горизонтальное проложение (S), м	Описание прохождения части границ	Отметка о наличии земельного спора о местоположении границ земельного участка
от т.	до т.			
1	2	3	4	5

н256	н257	23.44	—	—
н257	н258	13.26	—	—
н258	н259	9.76	—	—
н259	н260	19.06	—	—
н260	н261	37.33	—	—
н261	н262	16.85	—	—
н262	н263	22.94	—	—
н263	н264	15.85	—	—
н264	н265	35.91	—	—
н265	н256	41.48	—	—
—	—	—	—	—
35	36	0.30	—	—
36	37	0.30	—	—
37	38	0.30	—	—
38	35	0.31	—	—

**3. Общие сведения об уточняемом земельном участке с кадастровым номером  
75:22:430102:58**

№ п/п	Наименование характеристики земельного участка	Значение характеристики
1	2	3
1	Адрес земельного участка	Забайкальский край, Читинский р-н, Старая Кука с, Тракторная ул, 78 д, кв.2
	Местоположение земельного участка (при отсутствии присвоенного адреса)	—
	Дополнительные сведения о местоположении земельного участка	—
2	Площадь земельного участка ± величина погрешности определения площади ( $P \pm \Delta P$ ), м <sup>2</sup>	2200 кв.м ± 16 кв.м
3	Формула, примененная для расчета предельной допустимой погрешности определения площади земельного участка ( $\Delta P$ ), м <sup>2</sup>	$\Delta P = 3.5 * 0.10 * \sqrt{2200} = 16$
4	Площадь земельного участка согласно сведениям Единого государственного реестра недвижимости ( $P_{\text{кад}}$ ), м <sup>2</sup>	2000
5	Оценка расхождения $P$ и $P_{\text{кад}}$ ( $P - P_{\text{кад}}$ ), м <sup>2</sup>	200 кв.м
6	Предельный минимальный и максимальный размеры земельного участка ( $P_{\text{мин}}$ и $P_{\text{макс}}$ ), м <sup>2</sup>	—
7	Кадастровый или иной номер (обозначение) здания, сооружения, объекта незавершенного строительства, расположенного на земельном участке	—
8	Иные сведения	—

**Сведения об уточняемых земельных участках**

**1. Сведения о характерных точках границы уточняемого земельного участка с**

кадастровым номером 75:22:430102:117

Зона № 2

Обозначение характерных точек границ	Существующие координаты, м		Уточненные координаты, м		Метод определения координат	Средняя квадратическая погрешность определения координат характерной точки (Mt), м	Формулы, примененные для расчета средней квадратической погрешности определения координат характерной точки (Mt), м
	X	Y	X	Y			
1	2	3	4	5	6	7	8
н266	–	–	625094.66	2321208.85	Фотограмметрический метод	0.10	–
н267	–	–	625095.21	2321234.83		0.10	–
н268	–	–	625095.42	2321245.31		0.10	–
н269	–	–	625095.60	2321248.24		0.10	–
н270	–	–	625095.59	2321250.08		0.10	–
н271	–	–	625095.63	2321254.20		0.10	–
н272	–	–	625096.18	2321261.06		0.10	–
н273	–	–	625096.26	2321266.02		0.10	–
н274	–	–	625084.52	2321267.25		0.10	–
н275	–	–	625079.51	2321267.77		0.10	–
н276	–	–	625063.88	2321268.46		0.10	–
н277	–	–	625060.84	2321268.95		0.10	–
н278	–	–	625058.12	2321246.17		0.10	–
н279	–	–	625058.01	2321245.42		0.10	–
н280	–	–	625057.75	2321241.52		0.10	–
н281	–	–	625057.60	2321237.80		0.10	–
н282	–	–	625056.79	2321230.08		0.10	–
н283	–	–	625055.13	2321209.71		0.10	–
н266	–	–	625094.66	2321208.85	0.10	–	

**2. Сведения о частях границ уточняемого земельного участка с кадастровым номером 75:22:430102:117**

Обозначение части границ		Горизонтальное проложение (S), м	Описание прохождения части границ	Отметка о наличии земельного спора о местоположении границ земельного участка
от т.	до т.			
1	2	3	4	5
н266	н267	25.99	–	–
н267	н268	10.48	–	–
н268	н269	2.94	–	–
н269	н270	1.84	–	–
н270	н271	4.12	–	–
н271	н272	6.88	–	–

н272	н273	4.96	—	—
н273	н274	11.80	—	—
н274	н275	5.04	—	—
н275	н276	15.65	—	—
н276	н277	3.08	—	—
н277	н278	22.94	—	—
н278	н279	0.76	—	—
н279	н280	3.91	—	—
н280	н281	3.72	—	—
н281	н282	7.76	—	—
н282	н283	20.44	—	—
н283	н266	39.54	—	—

**3. Общие сведения об уточняемом земельном участке с кадастровым номером  
75:22:430102:117**

№ п/п	Наименование характеристики земельного участка	Значение характеристики
1	2	3
1	Адрес земельного участка	Забайкальский край, Читинский р-н, Старая Кука с, Тракторная ул
	Местоположение земельного участка (при отсутствии присвоенного адреса)	—
	Дополнительные сведения о местоположении земельного участка	—
2	Площадь земельного участка ± величина погрешности определения площади ( $P \pm \Delta P$ ), м <sup>2</sup>	2199 кв.м ± 16 кв.м
3	Формула, примененная для расчета предельной допустимой погрешности определения площади земельного участка ( $\Delta P$ ), м <sup>2</sup>	$\Delta P = 3.5 * 0.10 * \sqrt{2199} = 16$
4	Площадь земельного участка согласно сведениям Единого государственного реестра недвижимости ( $P_{\text{кад}}$ ), м <sup>2</sup>	2000
5	Оценка расхождения $P$ и $P_{\text{кад}}$ ( $P - P_{\text{кад}}$ ), м <sup>2</sup>	199 кв.м
6	Предельный минимальный и максимальный размеры земельного участка ( $P_{\text{мин}}$ и $P_{\text{макс}}$ ), м <sup>2</sup>	—
7	Кадастровый или иной номер (обозначение) здания, сооружения, объекта незавершенного строительства, расположенного на земельном участке	75:22:430102:256
8	Иные сведения	—

**Сведения об уточняемых земельных участках**

**1. Сведения о характерных точках границы уточняемого земельного участка с кадастровым номером 75:22:430102:87**

**Зона № 2**

Обозначение характерных точек границ	Существующие координаты, м		Уточненные координаты, м		Метод определения координат	Средняя квадратическая погрешность определения координат характерной точки (Mt), м	Формулы, примененные для расчета средней квадратической погрешности определения координат характерной точки (Mt), м
	X	Y	X	Y			
1	2	3	4	5	6	7	8
н284	–	–	625053.46	2321192.52	Фотограмметрический метод	0.10	–
н283	–	–	625055.13	2321209.71		0.10	–
н282	–	–	625056.79	2321230.08		0.10	–
н281	–	–	625057.60	2321237.80		0.10	–
н280	–	–	625057.75	2321241.52		0.10	–
н279	–	–	625058.01	2321245.42		0.10	–
н278	–	–	625058.12	2321246.17		0.10	–
н277	–	–	625060.84	2321268.95		0.10	–
39	–	–	625033.17	2321270.84		0.10	–
40	–	–	625026.18	2321192.71		0.10	–
н284	–	–	625053.46	2321192.52		0.10	–
–	–	–	–	–		–	–
41	–	–	625054.92	2321228.68		0.10	–
42	–	–	625054.83	2321228.40		0.10	–
43	–	–	625055.11	2321228.30		0.10	–
44	–	–	625055.21	2321228.59		0.10	–
41	–	–	625054.92	2321228.68		0.10	–

**2. Сведения о частях границ уточняемого земельного участка с кадастровым номером 75:22:430102:87**

Обозначение части границ		Горизонтальное проложение (S), м	Описание прохождения части границ	Отметка о наличии земельного спора о местоположении границ земельного участка
от т.	до т.			
1	2	3	4	5
н284	н283	17.27	–	–
н283	н282	20.44	–	–
н282	н281	7.76	–	–
н281	н280	3.72	–	–
н280	н279	3.91	–	–
н279	н278	0.76	–	–
н278	н277	22.94	–	–
н277	39	27.73	–	–
39	40	78.44	–	–
40	н284	27.28	–	–



1	2	3	4	5	6	7	8
н285	–	–	626114.65	2321132.63	Фотограмметрический метод	0.10	–
н286	–	–	626110.87	2321144.25		0.10	–
н287	–	–	626105.18	2321158.53		0.10	–
н288	–	–	626054.31	2321142.12		0.10	–
н289	–	–	626055.15	2321137.48		0.10	–
н290	–	–	626056.41	2321130.78		0.10	–
н291	–	–	626057.91	2321125.09		0.10	–
н292	–	–	626059.31	2321111.57		0.10	–
н293	–	–	626060.20	2321100.29		0.10	–
н294	–	–	626060.76	2321094.83		0.10	–
н295	–	–	626064.62	2321095.01		0.10	–
н296	–	–	626078.31	2321097.30		0.10	–
н297	–	–	626080.63	2321097.93		0.10	–
н298	–	–	626085.46	2321107.90		0.10	–
н299	–	–	626090.69	2321109.58		0.10	–
н300	–	–	626101.05	2321114.75		0.10	–
н285	–	–	626114.65	2321132.63	0.10	–	

**2. Сведения о частях границ уточняемого земельного участка с кадастровым номером 75:22:430102:60**

Обозначение части границ		Горизонтальное проложение (S), м	Описание прохождения части границ	Отметка о наличии земельного спора о местоположении границ земельного участка
от т.	до т.			
1	2	3	4	5
н285	н286	12.22	–	–
н286	н287	15.37	–	–
н287	н288	53.45	–	–
н288	н289	4.72	–	–
н289	н290	6.82	–	–
н290	н291	5.88	–	–
н291	н292	13.59	–	–
н292	н293	11.32	–	–
н293	н294	5.49	–	–
н294	н295	3.86	–	–
н295	н296	13.88	–	–
н296	н297	2.40	–	–
н297	н298	11.08	–	–
н298	н299	5.49	–	–
н299	н300	11.58	–	–
н300	н285	22.46	–	–

**3. Общие сведения об уточняемом земельном участке с кадастровым номером 75:22:430102:60**





						(Mt), м	точки (Mt), м
1	2	3	4	5	6	7	8
н294	–	–	626060.76	2321094.83	Фотограмме трический метод	0.10	–
н293	–	–	626060.20	2321100.29		0.10	–
н292	–	–	626059.31	2321111.57		0.10	–
н291	–	–	626057.91	2321125.09		0.10	–
н290	–	–	626056.41	2321130.78		0.10	–
н289	–	–	626055.15	2321137.48		0.10	–
н301	–	–	626021.97	2321137.68		0.10	–
45	–	–	626020.63	2321121.63		0.10	–
46	–	–	626022.96	2321121.37		0.10	–
47	–	–	626022.50	2321113.92		0.10	–
48	–	–	626021.90	2321092.88		0.10	–
н306	–	–	626044.68	2321092.73		0.10	–
н307	–	–	626045.27	2321092.96		0.10	–
н308	–	–	626045.45	2321090.23		0.10	–
н309	–	–	626053.65	2321090.33		0.10	–
н310	–	–	626053.58	2321093.98		0.10	–
н294	–	–	626060.76	2321094.83		0.10	–

**2. Сведения о частях границ уточняемого земельного участка с кадастровым номером  
75:22:430102:61**

Обозначение части границ		Горизонтальное проложение (S), м	Описание прохождения части границ	Отметка о наличии земельного спора о местоположении границ земельного участка
от т.	до т.			
1	2	3	4	5
н294	н293	5.49	–	–
н293	н292	11.32	–	–
н292	н291	13.59	–	–
н291	н290	5.88	–	–
н290	н289	6.82	–	–
н289	н301	33.18	–	–
н301	45	16.11	–	–
45	46	2.34	–	–
46	47	7.46	–	–
47	48	21.05	–	–
48	н306	22.78	–	–
н306	н307	0.63	–	–
н307	н308	2.74	–	–
н308	н309	8.20	–	–
н309	н310	3.65	–	–
н310	н294	7.23	–	–

**3. Общие сведения об уточняемом земельном участке с кадастровым номером  
75:22:430102:61**

№ п/п	Наименование характеристики земельного участка	Значение характеристики
1	2	3
1	Адрес земельного участка	Забайкальский край, Читинский р-н, Старая Кука с, Тракторная ул, 51 д

	Местоположение земельного участка (при отсутствии присвоенного адреса)	–
	Дополнительные сведения о местоположении земельного участка	–
2	Площадь земельного участка ± величина погрешности определения площади ( $P \pm \Delta P$ ), м <sup>2</sup>	1650 кв.м ± 14 кв.м
3	Формула, примененная для расчета предельной допустимой погрешности определения площади земельного участка ( $\Delta P$ ), м <sup>2</sup>	$\Delta P = 3.5 * 0.10 * \sqrt{1650} = 14$
4	Площадь земельного участка согласно сведениям Единого государственного реестра недвижимости ( $P_{\text{кад}}$ ), м <sup>2</sup>	1500
5	Оценка расхождения $P$ и $P_{\text{кад}}$ ( $P - P_{\text{кад}}$ ), м <sup>2</sup>	150 кв.м
6	Предельный минимальный и максимальный размеры земельного участка ( $P_{\text{мин}}$ и $P_{\text{макс}}$ ), м <sup>2</sup>	–
7	Кадастровый или иной номер (обозначение) здания, сооружения, объекта незавершенного строительства, расположенного на земельном участке	75:22:430102:125
8	Иные сведения	–

### Сведения об уточняемых земельных участках

#### 1. Сведения о характерных точках границы уточняемого земельного участка с кадастровым номером 75:22:430102:64 Зона № 2

Обозначение характерных точек границ	Существующие координаты, м		Уточненные координаты, м		Метод определения координат	Средняя квадратическая погрешность определения координат характерной точки (Mt), м	Формулы, примененные для расчета средней квадратической погрешности определения координат характерной точки (Mt), м
	X	Y	X	Y			
1	2	3	4	5	6	7	8
н342	–	–	625959.06	2321098.65	Фотограмметрический	0.10	–
49	–	–	625961.42	2321116.05		0.10	–

50	–	–	625965.40	2321119.21	метод	0.10	–
51	–	–	625969.02	2321123.08		0.10	–
52	–	–	625972.08	2321127.38		0.10	–
н347	–	–	625974.79	2321139.05		0.10	–
н348	–	–	625932.25	2321149.48		0.10	–
н349	–	–	625931.02	2321144.38		0.10	–
н350	–	–	625927.66	2321126.90		0.10	–
н351	–	–	625926.99	2321120.60		0.10	–
н352	–	–	625925.89	2321114.32		0.10	–
н353	–	–	625924.86	2321108.20		0.10	–
н354	–	–	625930.06	2321106.67		0.10	–
н355	–	–	625938.41	2321105.07		0.10	–
н356	–	–	625943.85	2321103.73		0.10	–
н357	–	–	625949.00	2321102.43		0.10	–
н358	–	–	625950.21	2321102.33		0.10	–
н359	–	–	625949.82	2321100.47		0.10	–
н342	–	–	625959.06	2321098.65		0.10	–

**2. Сведения о частях границ уточняемого земельного участка с кадастровым номером  
75:22:430102:64**

Обозначение части границ		Горизонтальное проложение (S), м	Описание прохождения части границ	Отметка о наличии земельного спора о местоположении границ земельного участка
от т.	до т.			
1	2	3	4	5
н342	49	17.56	–	–
49	50	5.08	–	–
50	51	5.30	–	–
51	52	5.28	–	–
52	н347	11.98	–	–
н347	н348	43.80	–	–
н348	н349	5.25	–	–
н349	н350	17.80	–	–
н350	н351	6.34	–	–
н351	н352	6.38	–	–
н352	н353	6.21	–	–
н353	н354	5.42	–	–
н354	н355	8.50	–	–
н355	н356	5.60	–	–
н356	н357	5.31	–	–
н357	н358	1.21	–	–
н358	н359	1.90	–	–
н359	н342	9.42	–	–

**3. Общие сведения об уточняемом земельном участке с кадастровым номером  
75:22:430102:64**

№ п/п	Наименование характеристики земельного участка	Значение характеристики
1	2	3
1	Адрес земельного участка	Забайкальский край, Читинский р-н, Старая Кука с, Тракторная ул, 57 д
	Местоположение земельного участка (при отсутствии присвоенного адреса)	–

	Дополнительные сведения о местоположении земельного участка	–
2	Площадь земельного участка ± величина погрешности определения площади ( $P \pm \Delta P$ ), м <sup>2</sup>	1650 кв.м ± 14 кв.м
3	Формула, примененная для расчета предельной допустимой погрешности определения площади земельного участка ( $\Delta P$ ), м <sup>2</sup>	$\Delta P = 3.5 * 0.10 * \sqrt{1650} = 14$
4	Площадь земельного участка согласно сведениям Единого государственного реестра недвижимости ( $P_{\text{кад}}$ ), м <sup>2</sup>	1500
5	Оценка расхождения $P$ и $P_{\text{кад}}$ ( $P - P_{\text{кад}}$ ), м <sup>2</sup>	150 кв.м
6	Предельный минимальный и максимальный размеры земельного участка ( $P_{\text{мин}}$ и $P_{\text{макс}}$ ), м <sup>2</sup>	–
7	Кадастровый или иной номер (обозначение) здания, сооружения, объекта незавершенного строительства, расположенного на земельном участке	–
8	Иные сведения	–

### Сведения об уточняемых земельных участках

#### 1. Сведения о характерных точках границы уточняемого земельного участка с кадастровым номером 75:22:430102:65 Зона № 2

Обозначение характерных точек границ	Существующие координаты, м		Уточненные координаты, м		Метод определения координат	Средняя квадратическая погрешность определения координат характерной точки (Мт), м	Формулы, примененные для расчета средней квадратической погрешности определения координат характерной точки (Мт), м
	X	Y	X	Y			
1	2	3	4	5	6	7	8
н353	–	–	625924.86	2321108.20	Фотограмметрический метод	0.10	–
н352	–	–	625925.89	2321114.32		0.10	–
н351	–	–	625926.99	2321120.60		0.10	–
н350	–	–	625927.66	2321126.90		0.10	–
н349	–	–	625931.02	2321144.38		0.10	–

н348	–	–	625932.25	2321149.48		0.10	–
н360	–	–	625940.78	2321184.63		0.10	–
н361	–	–	625890.33	2321199.18		0.10	–
н362	–	–	625886.80	2321181.39		0.10	–
н363	–	–	625881.70	2321156.78		0.10	–
н364	–	–	625888.94	2321155.37		0.10	–
н366	–	–	625880.15	2321118.33		0.10	–
н367	–	–	625916.87	2321109.55		0.10	–
н353	–	–	625924.86	2321108.20		0.10	–

**2. Сведения о частях границ уточняемого земельного участка с кадастровым номером  
75:22:430102:65**

Обозначение части границ		Горизонтальное проложение (S), м	Описание прохождения части границ	Отметка о наличии земельного спора о местоположении границ земельного участка
от т.	до т.			
1	2	3	4	5
–	–	–	–	–

**3. Общие сведения об уточняемом земельном участке с кадастровым номером  
75:22:430102:65**

№ п/п	Наименование характеристики земельного участка	Значение характеристики
1	2	3
1	Адрес земельного участка	Забайкальский край, Читинский р-н, Старая Кука с, Тракторная ул, 59 д
	Местоположение земельного участка (при отсутствии присвоенного адреса)	–
	Дополнительные сведения о местоположении земельного участка	–
2	Площадь земельного участка ± величина погрешности определения площади ( $P \pm \Delta P$ ), м <sup>2</sup>	3847 кв.м ± 22 кв.м
3	Формула, примененная для расчета предельной допустимой погрешности определения площади земельного участка ( $\Delta P$ ), м <sup>2</sup>	$\Delta P = 3.5 * 0.10 * \sqrt{3847} = 22$
4	Площадь земельного участка согласно сведениям Единого государственного реестра недвижимости ( $P_{\text{кад}}$ ), м <sup>2</sup>	3500
5	Оценка расхождения $P$ и $P_{\text{кад}}$ ( $P - P_{\text{кад}}$ ), м <sup>2</sup>	347 кв.м
6	Предельный минимальный и максимальный размеры земельного участка ( $P_{\text{мин}}$ и $P_{\text{макс}}$ ), м <sup>2</sup>	–
7	Кадастровый или иной номер (обозначение) здания, сооружения, объекта незавершенного строительства, расположенного на земельном участке	–
8	Иные сведения	–

**Сведения об уточняемых земельных участках**

**1. Сведения о характерных точках границы уточняемого земельного участка с кадастровым номером 75:22:430102:66  
Зона № 2**

Обозначение характерных точек границ	Существующие координаты, м		Уточненные координаты, м		Метод определения координат	Средняя квадратическая погрешность определения координат характерной точки (Mt), м	Формулы, примененные для расчета средней квадратической погрешности определения координат характерной точки (Mt), м
	X	Y	X	Y			
1	2	3	4	5	6	7	8
53	–	–	625839.66	2321137.06	Фотограмметрический метод	0.10	–
54	–	–	625843.36	2321158.78		0.10	–
н368	–	–	625820.93	2321166.36		0.10	–
н369	–	–	625812.83	2321168.39		0.10	–
н370	–	–	625806.86	2321144.73		0.10	–
53	–	–	625839.66	2321137.06		0.10	–

**2. Сведения о частях границ уточняемого земельного участка с кадастровым номером 75:22:430102:66**

Обозначение части границ		Горизонтальное проложение (S), м	Описание прохождения части границ	Отметка о наличии земельного спора о местоположении границ земельного участка
от т.	до т.			
1	2	3	4	5
53	54	22.03	–	–
54	н368	23.68	–	–
н368	н369	8.35	–	–
н369	н370	24.40	–	–
н370	53	33.68	–	–

**3. Общие сведения об уточняемом земельном участке с кадастровым номером 75:22:430102:66**

№ п/п	Наименование характеристики земельного участка	Значение характеристики
1	2	3
1	Адрес земельного участка	Забайкальский край, Читинский р-н, Старая Кука с, Тракторная ул, 61 д
	Местоположение земельного участка (при отсутствии присвоенного адреса)	–
	Дополнительные сведения о местоположении земельного участка	–
2	Площадь земельного участка ±	768 кв.м ± 10 кв.м

	величина погрешности определения площади ( $P \pm \Delta P$ ), м <sup>2</sup>	
3	Формула, примененная для расчета предельной допустимой погрешности определения площади земельного участка ( $\Delta P$ ), м <sup>2</sup>	$\Delta P = 3.5 * 0.10 * \sqrt{768} = 10$
4	Площадь земельного участка согласно сведениям Единого государственного реестра недвижимости ( $P_{\text{кад}}$ ), м <sup>2</sup>	700
5	Оценка расхождения $P$ и $P_{\text{кад}}$ ( $P - P_{\text{кад}}$ ), м <sup>2</sup>	68 кв.м
6	Предельный минимальный и максимальный размеры земельного участка ( $P_{\text{мин}}$ и $P_{\text{макс}}$ ), м <sup>2</sup>	–
7	Кадастровый или иной номер (обозначение) здания, сооружения, объекта незавершенного строительства, расположенного на земельном участке	–
8	Иные сведения	–

### Сведения об уточняемых земельных участках

#### 1. Сведения о характерных точках границы уточняемого земельного участка с кадастровым номером 75:22:430102:67 Зона № 2

Обозначение характерных точек границ	Существующие координаты, м		Уточненные координаты, м		Метод определения координат	Средняя квадратическая погрешность определения координат характерной точки (Mt), м	Формулы, примененные для расчета средней квадратической погрешности определения координат характерной точки (Mt), м
	X	Y	X	Y			
1	2	3	4	5	6	7	8
н387	–	–	625724.81	2321170.08	Фотограмметрический метод	0.10	–
н388	–	–	625726.86	2321182.68		0.10	–
н389	–	–	625725.24	2321185.88		0.10	–
н386	–	–	625727.03	2321185.29		0.10	–
н385	–	–	625733.44	2321233.82		0.10	–
н392	–	–	625729.04	2321234.24		0.10	–
н393	–	–	625734.07	2321274.10		0.10	–
н394	–	–	625721.27	2321276.71		0.10	–



н395	–	–	625717.37	2321277.65		0.10	–
н396	–	–	625702.79	2321278.67		0.10	–
н397	–	–	625702.39	2321275.25		0.10	–
н398	–	–	625701.07	2321265.80		0.10	–
н399	–	–	625698.35	2321239.38		0.10	–
н400	–	–	625696.43	2321223.09		0.10	–
н401	–	–	625696.55	2321219.75		0.10	–
н402	–	–	625696.21	2321215.58		0.10	–
н403	–	–	625694.22	2321205.43		0.10	–
н404	–	–	625694.68	2321205.17		0.10	–
н405	–	–	625693.21	2321198.65		0.10	–
н406	–	–	625692.34	2321198.86		0.10	–
н407	–	–	625691.12	2321193.12		0.10	–
н408	–	–	625692.58	2321192.82		0.10	–
н409	–	–	625691.65	2321185.59		0.10	–
н410	–	–	625691.39	2321185.60		0.10	–
н411	–	–	625690.05	2321180.01		0.10	–
н412	–	–	625689.50	2321176.96		0.10	–
н413	–	–	625699.43	2321174.66		0.10	–
н414	–	–	625699.09	2321172.77		0.10	–
н415	–	–	625705.80	2321170.95		0.10	–
н416	–	–	625706.50	2321173.70		0.10	–
н417	–	–	625718.12	2321170.55		0.10	–
н418	–	–	625718.35	2321171.50		0.10	–
н387	–	–	625724.81	2321170.08		0.10	–

**2. Сведения о частях границ уточняемого земельного участка с кадастровым номером  
75:22:430102:67**

Обозначение части границ		Горизонтальное проложение (S), м	Описание прохождения части границ	Отметка о наличии земельного спора о местоположении границ земельного участка
от т.	до т.			
1	2	3	4	5
н387	н388	12.77	–	–
н388	н389	3.59	–	–
н389	н386	1.88	–	–
н386	н385	48.95	–	–
н385	н392	4.42	–	–
н392	н393	40.18	–	–
н393	н394	13.06	–	–
н394	н395	4.01	–	–
н395	н396	14.62	–	–
н396	н397	3.44	–	–
н397	н398	9.54	–	–
н398	н399	26.56	–	–
н399	н400	16.40	–	–
н400	н401	3.34	–	–
н401	н402	4.18	–	–
н402	н403	10.34	–	–
н403	н404	0.53	–	–
н404	н405	6.68	–	–
н405	н406	0.89	–	–

н406	н407	5.87	—	—
н407	н408	1.49	—	—
н408	н409	7.29	—	—
н409	н410	0.26	—	—
н410	н411	5.75	—	—
н411	н412	3.10	—	—
н412	н413	10.19	—	—
н413	н414	1.92	—	—
н414	н415	6.95	—	—
н415	н416	2.84	—	—
н416	н417	12.04	—	—
н417	н418	0.98	—	—
н418	н387	6.61	—	—

**3. Общие сведения об уточняемом земельном участке с кадастровым номером  
75:22:430102:67**

№ п/п	Наименование характеристики земельного участка	Значение характеристики
1	2	3
1	Адрес земельного участка	Забайкальский край, Читинский р-н, Старая Кука с, Тракторная ул, 63 д
	Местоположение земельного участка (при отсутствии присвоенного адреса)	—
	Дополнительные сведения о местоположении земельного участка	—
2	Площадь земельного участка ± величина погрешности определения площади ( $P \pm \Delta P$ ), м <sup>2</sup>	3536 кв.м ± 21 кв.м
3	Формула, примененная для расчета предельной допустимой погрешности определения площади земельного участка ( $\Delta P$ ), м <sup>2</sup>	$\Delta P = 3.5 * 0.10 * \sqrt{3536} = 21$
4	Площадь земельного участка согласно сведениям Единого государственного реестра недвижимости ( $P_{\text{кад}}$ ), м <sup>2</sup>	3500
5	Оценка расхождения $P$ и $P_{\text{кад}}$ ( $P - P_{\text{кад}}$ ), м <sup>2</sup>	36 кв.м
6	Предельный минимальный и максимальный размеры земельного участка ( $P_{\text{мин}}$ и $P_{\text{макс}}$ ), м <sup>2</sup>	—
7	Кадастровый или иной номер (обозначение) здания, сооружения, объекта незавершенного строительства, расположенного на земельном участке	75:22:430102:99
8	Иные сведения	—

**Сведения об уточняемых земельных участках**

**1. Сведения о характерных точках границы уточняемого земельного участка с кадастровым номером 75:22:430102:4**

**Зона № 2**

Обозначение характерных точек границ	Существующие координаты, м		Уточненные координаты, м		Метод определения координат	Средняя квадратиче- ская погрешность определения координат характерной точки (Мт), м	Формулы, примененные для расчета средней квадратической погрешности определения координат характерной точки (Мт), м
	X	Y	X	Y			
1	2	3	4	5	6	7	8
н429	–	–	625689.37	2321176.24	Фотограмметрический метод	0.10	–
55	625686.91	2321180.17	–	–	Картометрический метод	0.10	–
56	625697.25	2321222.90	–	–		0.10	–
57	625703.06	2321276.51	–	–		0.10	–
58	625687.21	2321278.97	–	–		0.10	–
59	625684.68	2321277.54	–	–		0.10	–
60	625684.33	2321275.61	–	–		0.10	–
61	625668.40	2321198.65	–	–		0.10	–
62	625664.67	2321186.92	–	–		0.10	–
н412	–	–	625689.50	2321176.96	Фотограмметрический метод	0.10	–
н411	–	–	625690.05	2321180.01		0.10	–
н410	–	–	625691.39	2321185.60		0.10	–
н409	–	–	625691.65	2321185.59		0.10	–
н408	–	–	625692.58	2321192.82		0.10	–
н407	–	–	625691.12	2321193.12		0.10	–
н406	–	–	625692.34	2321198.86		0.10	–
н405	–	–	625693.21	2321198.65		0.10	–
н404	–	–	625694.68	2321205.17		0.10	–
н403	–	–	625694.22	2321205.43		0.10	–
н402	–	–	625696.21	2321215.58		0.10	–
н401	–	–	625696.55	2321219.75		0.10	–
н400	–	–	625696.43	2321223.09		0.10	–
н399	–	–	625698.35	2321239.38		0.10	–
н398	–	–	625701.07	2321265.80		0.10	–
н397	–	–	625702.39	2321275.25		0.10	–
н430	–	–	625683.63	2321277.49		0.10	–
63	–	–	625683.56	2321277.07	0.10	–	
64	–	–	625681.49	2321265.00	0.10	–	
65	–	–	625667.92	2321203.27	0.10	–	
66	–	–	625667.68	2321203.29	0.10	–	
67	–	–	625665.96	2321196.16	0.10	–	

68	–	–	625664.61	2321190.49		0.10	–
69	–	–	625664.10	2321186.75		0.10	–
70	–	–	625662.98	2321182.87		0.10	–
н429	–	–	625689.37	2321176.24		0.10	–

**2. Сведения о частях границ уточняемого земельного участка с кадастровым номером 75:22:430102:4**

Обозначение части границ		Горизонтальное проложение (S), м	Описание прохождения части границ	Отметка о наличии земельного спора о местоположении границ земельного участка
от т.	до т.			
1	2	3	4	5
н429	н412	0.73	–	–
н412	н411	3.10	–	–
н411	н410	5.75	–	–
н410	н409	0.26	–	–
н409	н408	7.29	–	–
н408	н407	1.49	–	–
н407	н406	5.87	–	–
н406	н405	0.89	–	–
н405	н404	6.68	–	–
н404	н403	0.53	–	–
н403	н402	10.34	–	–
н402	н401	4.18	–	–
н401	н400	3.34	–	–
н400	н399	16.40	–	–
н399	н398	26.56	–	–
н398	н397	9.54	–	–
н397	н430	18.89	–	–
н430	63	0.43	–	–
63	64	12.25	–	–
64	65	63.20	–	–
65	66	0.24	–	–
66	67	7.33	–	–
67	68	5.83	–	–
68	69	3.77	–	–
69	70	4.04	–	–
70	н429	27.21	–	–

**3. Общие сведения об уточняемом земельном участке с кадастровым номером 75:22:430102:4**

№ п/п	Наименование характеристики земельного участка	Значение характеристики
1	2	3
1	Адрес земельного участка	Забайкальский край, Читинский р-н, Старая Кука с, Тракторная ул, 65 д
	Местоположение земельного участка (при отсутствии присвоенного адреса)	–
	Дополнительные сведения о местоположении земельного участка	–
2	Площадь земельного участка ± величина погрешности определения площади ( $P \pm \Delta P$ ), м <sup>2</sup>	2283 кв.м ± 17 кв.м

3	Формула, примененная для расчета предельной допустимой погрешности определения площади земельного участка ( $\Delta P$ ), м <sup>2</sup>	$\Delta P = 3.5 * 0.10 * \sqrt{2283} = 17$
4	Площадь земельного участка согласно сведениям Единого государственного реестра недвижимости ( $P_{\text{кад}}$ ), м <sup>2</sup>	2083
5	Оценка расхождения $P$ и $P_{\text{кад}}$ ( $P - P_{\text{кад}}$ ), м <sup>2</sup>	200 кв.м
6	Предельный минимальный и максимальный размеры земельного участка ( $P_{\text{мин}}$ и $P_{\text{макс}}$ ), м <sup>2</sup>	—
7	Кадастровый или иной номер (обозначение) здания, сооружения, объекта незавершенного строительства, расположенного на земельном участке	75:22:430102:257
8	Иные сведения	—

### Сведения об уточняемых земельных участках

#### 1. Сведения о характерных точках границы уточняемого земельного участка с кадастровым номером 75:22:430102:69 Зона № 2

Обозначение характерных точек границ	Существующие координаты, м		Уточненные координаты, м		Метод определения координат	Средняя квадратическая погрешность определения координат характерной точки (Мт), м	Формулы, примененные для расчета средней квадратической погрешности определения координат характерной точки (Мт), м
	X	Y	X	Y			
1	2	3	4	5	6	7	8
н439	—	—	625637.73	2321193.52	Фотограмметрический метод	0.10	—
71	—	—	625638.62	2321200.62		0.10	—
72	—	—	625642.14	2321220.03		0.10	—
73	—	—	625642.97	2321223.67		0.10	—
74	—	—	625645.30	2321227.05		0.10	—
75	—	—	625645.23	2321229.17		0.10	—
76	—	—	625646.16	2321234.78		0.10	—
н446	—	—	625646.21	2321237.04		0.10	—
н447	—	—	625633.96	2321237.97		0.10	—
н448	—	—	625633.58	2321233.97		0.10	—

н449	–	–	625631.27	2321224.58		0.10	–
н450	–	–	625625.79	2321225.59		0.10	–
н451	–	–	625623.72	2321217.69		0.10	–
н452	–	–	625619.70	2321218.87		0.10	–
н453	–	–	625618.85	2321218.04		0.10	–
н454	–	–	625615.84	2321209.13		0.10	–
н455	–	–	625614.22	2321206.00		0.10	–
н456	–	–	625612.76	2321197.93		0.10	–
н457	–	–	625617.75	2321196.76		0.10	–
н458	–	–	625621.47	2321196.06		0.10	–
н459	–	–	625621.07	2321192.98		0.10	–
н460	–	–	625630.46	2321190.04		0.10	–
н461	–	–	625631.70	2321192.60		0.10	–
н462	–	–	625632.26	2321192.41		0.10	–
н463	–	–	625633.04	2321194.45		0.10	–
н439	–	–	625637.73	2321193.52		0.10	–

**2. Сведения о частях границ уточняемого земельного участка с кадастровым номером  
75:22:430102:69**

Обозначение части границ		Горизонтальное проложение (S), м	Описание прохождения части границ	Отметка о наличии земельного спора о местоположении границ земельного участка
от т.	до т.			
1	2	3	4	5
н439	71	7.16	–	–
71	72	19.73	–	–
72	73	3.73	–	–
73	74	4.11	–	–
74	75	2.12	–	–
75	76	5.69	–	–
76	н446	2.26	–	–
н446	н447	12.29	–	–
н447	н448	4.02	–	–
н448	н449	9.67	–	–
н449	н450	5.57	–	–
н450	н451	8.17	–	–
н451	н452	4.19	–	–
н452	н453	1.19	–	–
н453	н454	9.40	–	–
н454	н455	3.52	–	–
н455	н456	8.20	–	–
н456	н457	5.13	–	–
н457	н458	3.79	–	–
н458	н459	3.11	–	–
н459	н460	9.84	–	–
н460	н461	2.84	–	–
н461	н462	0.59	–	–
н462	н463	2.18	–	–
н463	н439	4.78	–	–

**3. Общие сведения об уточняемом земельном участке с кадастровым номером  
75:22:430102:69**

№ п/п	Наименование характеристики земельного участка	Значение характеристики
-------	--	-------------------------



1	2	3	4	5	6	7	8
н464	–	–	625602.21	2321199.42	Фотограмметрический метод	0.10	–
н465	–	–	625604.58	2321210.55		0.10	–
н466	–	–	625604.39	2321212.75		0.10	–
н467	–	–	625605.39	2321215.59		0.10	–
н468	–	–	625606.37	2321220.98		0.10	–
н469	–	–	625607.00	2321234.20		0.10	–
н470	–	–	625606.84	2321243.61		0.10	–
н471	–	–	625606.48	2321244.76		0.10	–
н472	–	–	625605.56	2321245.24		0.10	–
н473	–	–	625604.61	2321245.28		0.10	–
н474	–	–	625604.72	2321272.00		0.10	–
77	–	–	625599.13	2321273.01		0.10	–
78	–	–	625565.04	2321272.53		0.10	–
н477	–	–	625560.57	2321243.63		0.10	–
н478	–	–	625556.57	2321241.18		0.10	–
н479	–	–	625555.31	2321234.37		0.10	–
н480	–	–	625555.98	2321233.85		0.10	–
н481	–	–	625554.20	2321226.07		0.10	–
н482	–	–	625553.83	2321219.17		0.10	–
н483	–	–	625554.34	2321218.29		0.10	–
н484	–	–	625553.99	2321213.88		0.10	–
н485	–	–	625559.89	2321212.03		0.10	–
н486	–	–	625572.44	2321208.85		0.10	–
н487	–	–	625587.33	2321203.58		0.10	–
н488	–	–	625593.41	2321201.46	0.10	–	
н464	–	–	625602.21	2321199.42	0.10	–	

**2. Сведения о частях границ уточняемого земельного участка с кадастровым номером 75:22:430102:71**

Обозначение части границ		Горизонтальное проложение (S), м	Описание прохождения части границ	Отметка о наличии земельного спора о местоположении границ земельного участка
от т.	до т.			
1	2	3	4	5
н464	н465	11.38	–	–
н465	н466	2.21	–	–
н466	н467	3.01	–	–
н467	н468	5.48	–	–
н468	н469	13.24	–	–
н469	н470	9.41	–	–
н470	н471	1.21	–	–
н471	н472	1.04	–	–
н472	н473	0.95	–	–
н473	н474	26.72	–	–
н474	77	5.68	–	–
77	78	34.09	–	–
78	н477	29.24	–	–
н477	н478	4.69	–	–
н478	н479	6.93	–	–
н479	н480	0.85	–	–
н480	н481	7.98	–	–
н481	н482	6.91	–	–



н482	н483	1.02	—	—
н483	н484	4.42	—	—
н484	н485	6.18	—	—
н485	н486	12.95	—	—
н486	н487	15.80	—	—
н487	н488	6.44	—	—
н488	н464	9.03	—	—

**3. Общие сведения об уточняемом земельном участке с кадастровым номером  
75:22:430102:71**

№ п/п	Наименование характеристики земельного участка	Значение характеристики
1	2	3
1	Адрес земельного участка	Забайкальский край, Читинский р-н, Старая Кука с, Тракторная ул, 73 д
	Местоположение земельного участка (при отсутствии присвоенного адреса)	—
	Дополнительные сведения о местоположении земельного участка	—
2	Площадь земельного участка ± величина погрешности определения площади ( $P \pm \Delta P$ ), м <sup>2</sup>	3120 кв.м ± 20 кв.м
3	Формула, примененная для расчета предельной допустимой погрешности определения площади земельного участка ( $\Delta P$ ), м <sup>2</sup>	$\Delta P = 3.5 * 0.10 * \sqrt{3120} = 20$
4	Площадь земельного участка согласно сведениям Единого государственного реестра недвижимости ( $P_{\text{кад}}$ ), м <sup>2</sup>	3000
5	Оценка расхождения $P$ и $P_{\text{кад}}$ ( $P - P_{\text{кад}}$ ), м <sup>2</sup>	120 кв.м
6	Предельный минимальный и максимальный размеры земельного участка ( $P_{\text{мин}}$ и $P_{\text{макс}}$ ), м <sup>2</sup>	—
7	Кадастровый или иной номер (обозначение) здания, сооружения, объекта незавершенного строительства, расположенного на земельном участке	75:22:430102:127
8	Иные сведения	—

**Сведения об уточняемых земельных участках**

**1. Сведения о характерных точках границы уточняемого земельного участка с кадастровым номером 75:22:430102:73**

**Зона № 2**

Обозначение характерных точек	Существующие координаты, м	Уточненные координаты, м	Метод определения координат	Средняя квадратическая	Формулы, примененные для

границ	X	Y	X	Y		погрешность определения координат характерной точки (M <sub>t</sub> ), м	расчета средней квадратической погрешности определения координат характерной точки (M <sub>t</sub> ), м
1	2	3	4	5	6	7	8
н497	–	–	625517.00	2321221.64	Фотограмметрический метод	0.10	–
н498	–	–	625519.93	2321235.92		0.10	–
н499	–	–	625522.07	2321250.01		0.10	–
н500	–	–	625512.95	2321250.90		0.10	–
н501	–	–	625513.51	2321256.64		0.10	–
н502	–	–	625519.50	2321298.10		0.10	–
н503	–	–	625519.89	2321311.54		0.10	–
н504	–	–	625499.77	2321311.96		0.10	–
н505	–	–	625498.71	2321280.70		0.10	–
н506	–	–	625498.54	2321279.42		0.10	–
н507	–	–	625499.49	2321259.53		0.10	–
н508	–	–	625500.25	2321247.82		0.10	–
н509	–	–	625500.03	2321244.09		0.10	–
н510	–	–	625499.31	2321240.09		0.10	–
н511	–	–	625499.02	2321236.15		0.10	–
н512	–	–	625496.69	2321225.86		0.10	–
н497	–	–	625517.00	2321221.64		0.10	–

**2. Сведения о частях границ уточняемого земельного участка с кадастровым номером 75:22:430102:73**

Обозначение части границ		Горизонтальное проложение (S), м	Описание прохождения части границ	Отметка о наличии земельного спора о местоположении границ земельного участка
от т.	до т.			
1	2	3	4	5
н497	н498	14.58	–	–
н498	н499	14.25	–	–
н499	н500	9.16	–	–
н500	н501	5.77	–	–
н501	н502	41.89	–	–
н502	н503	13.45	–	–
н503	н504	20.12	–	–
н504	н505	31.28	–	–
н505	н506	1.29	–	–
н506	н507	19.91	–	–
н507	н508	11.73	–	–
н508	н509	3.74	–	–
н509	н510	4.06	–	–
н510	н511	3.95	–	–



						характерной точки (Mt), м	координат характерной точки (Mt), м
1	2	3	4	5	6	7	8
н511	–	–	625499.02	2321236.15	Фотограмметрический метод	0.10	–
н510	–	–	625499.31	2321240.09		0.10	–
н509	–	–	625500.03	2321244.09		0.10	–
н508	–	–	625500.25	2321247.82		0.10	–
н507	–	–	625499.49	2321259.53		0.10	–
н506	–	–	625498.54	2321279.42		0.10	–
н505	–	–	625498.71	2321280.70		0.10	–
н504	–	–	625499.77	2321311.96		0.10	–
н513	–	–	625500.26	2321322.99		0.10	–
н514	–	–	625481.39	2321322.98		0.10	–
н515	–	–	625480.27	2321280.58		0.10	–
н516	–	–	625481.48	2321280.57		0.10	–
н517	–	–	625481.32	2321269.63		0.10	–
н518	–	–	625481.09	2321259.91		0.10	–
н519	–	–	625480.35	2321245.78		0.10	–
н520	–	–	625479.25	2321238.53		0.10	–
н521	–	–	625478.63	2321231.00		0.10	–
н522	–	–	625485.37	2321229.09		0.10	–
н523	–	–	625484.79	2321225.96		0.10	–
н524	–	–	625496.20	2321223.44		0.10	–
н512	–	–	625496.69	2321225.86	0.10	–	
н511	–	–	625499.02	2321236.15	0.10	–	

**2. Сведения о частях границ уточняемого земельного участка с кадастровым номером 75:22:430102:74**

Обозначение части границ		Горизонтальное проложение (S), м	Описание прохождения части границ	Отметка о наличии земельного спора о местоположении границ земельного участка
от т.	до т.			
1	2	3	4	5
н511	н510	3.95	–	–
н510	н509	4.06	–	–
н509	н508	3.74	–	–
н508	н507	11.73	–	–
н507	н506	19.91	–	–
н506	н505	1.29	–	–
н505	н504	31.28	–	–
н504	н513	11.04	–	–
н513	н514	18.87	–	–
н514	н515	42.41	–	–
н515	н516	1.21	–	–
н516	н517	10.94	–	–
н517	н518	9.72	–	–
н518	н519	14.15	–	–
н519	н520	7.33	–	–
н520	н521	7.56	–	–



1	2	3	4	5	6	7	8
н521	–	–	625478.63	2321231.00	Фотограмметрический метод	0.10	–
н520	–	–	625479.25	2321238.53		0.10	–
н519	–	–	625480.35	2321245.78		0.10	–
н518	–	–	625481.09	2321259.91		0.10	–
н517	–	–	625481.32	2321269.63		0.10	–
н516	–	–	625481.48	2321280.57		0.10	–
н515	–	–	625480.27	2321280.58		0.10	–
н533	–	–	625481.19	2321315.80		0.10	–
н534	–	–	625481.94	2321343.57		0.10	–
н535	–	–	625449.79	2321345.43		0.10	–
н536	–	–	625446.20	2321290.66		0.10	–
н537	–	–	625446.40	2321277.72		0.10	–
н538	–	–	625445.63	2321265.31		0.10	–
н539	–	–	625445.24	2321258.92		0.10	–
н540	–	–	625443.79	2321247.38		0.10	–
н541	–	–	625444.41	2321244.68		0.10	–
н542	–	–	625444.10	2321240.77		0.10	–
н543	–	–	625443.45	2321236.76		0.10	–
н544	–	–	625461.51	2321233.07		0.10	–
н545	–	–	625461.06	2321230.38		0.10	–
н546	–	–	625471.03	2321228.80	0.10	–	
н547	–	–	625471.53	2321231.68	0.10	–	
н521	–	–	625478.63	2321231.00	0.10	–	

**2. Сведения о частях границ уточняемого земельного участка с кадастровым номером 75:22:430102:75**

Обозначение части границ		Горизонтальное проложение (S), м	Описание прохождения части границ	Отметка о наличии земельного спора о местоположении границ земельного участка
от т.	до т.			
1	2	3	4	5
н521	н520	7.56	–	–
н520	н519	7.33	–	–
н519	н518	14.15	–	–
н518	н517	9.72	–	–
н517	н516	10.94	–	–
н516	н515	1.21	–	–
н515	н533	35.23	–	–
н533	н534	27.78	–	–
н534	н535	32.20	–	–
н535	н536	54.89	–	–
н536	н537	12.94	–	–
н537	н538	12.43	–	–

н538	н539	6.40	—	—
н539	н540	11.63	—	—
н540	н541	2.77	—	—
н541	н542	3.92	—	—
н542	н543	4.06	—	—
н543	н544	18.43	—	—
н544	н545	2.73	—	—
н545	н546	10.09	—	—
н546	н547	2.92	—	—
н547	н521	7.13	—	—

**3. Общие сведения об уточняемом земельном участке с кадастровым номером  
75:22:430102:75**

№ п/п	Наименование характеристики земельного участка	Значение характеристики
1	2	3
1	Адрес земельного участка	Забайкальский край, Читинский р-н, Старая Кука с, Тракторная ул, 81 д
	Местоположение земельного участка (при отсутствии присвоенного адреса)	—
	Дополнительные сведения о местоположении земельного участка	—
2	Площадь земельного участка ± величина погрешности определения площади ( $P \pm \Delta P$ ), м <sup>2</sup>	3846 кв.м ± 22 кв.м
3	Формула, примененная для расчета предельной допустимой погрешности определения площади земельного участка ( $\Delta P$ ), м <sup>2</sup>	$\Delta P = 3.5 * 0.10 * \sqrt{3846} = 22$
4	Площадь земельного участка согласно сведениям Единого государственного реестра недвижимости ( $P_{\text{кад}}$ ), м <sup>2</sup>	3500
5	Оценка расхождения $P$ и $P_{\text{кад}}$ ( $P - P_{\text{кад}}$ ), м <sup>2</sup>	—
6	Предельный минимальный и максимальный размеры земельного участка ( $P_{\text{мин}}$ и $P_{\text{макс}}$ ), м <sup>2</sup>	—
7	Кадастровый или иной номер (обозначение) здания, сооружения, объекта незавершенного строительства, расположенного на земельном участке	—
8	Иные сведения	—

**Сведения об уточняемых земельных участках**

**1. Сведения о характерных точках границы уточняемого земельного участка с кадастровым номером 75:22:430102:76  
Зона № 2**

Обозначение характерных точек границ	Существующие координаты, м		Уточненные координаты, м		Метод определения координат	Средняя квадратиче- ская погрешность определе- ния координат характерно- й точки (Мт), м	Формулы, примененные для расчета средней квадратиче- ской погрешности определе- ния координат характерной точки (Мт), м
	Х	У	Х	У			
1	2	3	4	5	6	7	8
н543	–	–	625443.45	2321236.76	Фотограмме- трический метод	0.10	–
н542	–	–	625444.10	2321240.77		0.10	–
н541	–	–	625444.41	2321244.68		0.10	–
н540	–	–	625443.79	2321247.38		0.10	–
н539	–	–	625445.24	2321258.92		0.10	–
н538	–	–	625445.63	2321265.31		0.10	–
н537	–	–	625446.40	2321277.72		0.10	–
н536	–	–	625446.20	2321290.66		0.10	–
н548	–	–	625448.67	2321328.49		0.10	–
н535	–	–	625449.79	2321345.43		0.10	–
н549	–	–	625452.65	2321393.86		0.10	–
н550	–	–	625428.10	2321394.72		0.10	–
н551	–	–	625425.07	2321350.05		0.10	–
н552	–	–	625423.27	2321319.23		0.10	–
н553	–	–	625421.84	2321301.81		0.10	–
н554	–	–	625421.10	2321298.97		0.10	–
н555	–	–	625422.34	2321290.90		0.10	–
н556	–	–	625422.16	2321279.66		0.10	–
н557	–	–	625421.65	2321268.66		0.10	–
н558	–	–	625421.09	2321268.69		0.10	–
н559	–	–	625419.15	2321258.81		0.10	–
н560	–	–	625416.86	2321248.73		0.10	–
н561	–	–	625416.28	2321247.24		0.10	–
н562	–	–	625415.14	2321242.45		0.10	–
н563	–	–	625414.99	2321241.78		0.10	–
н564	–	–	625423.08	2321240.34		0.10	–
н565	–	–	625422.75	2321237.90		0.10	–
н566	–	–	625430.36	2321236.48	0.10	–	
н567	–	–	625430.74	2321238.94	0.10	–	
79	625415.64	2321249.46	–	–	Картометри- ческий метод	5.00	–
80	625418.20	2321279.39	–	–		5.00	–
81	625421.88	2321279.33	–	–		5.00	–



82	625424.04	2321319.55	–	–		5.00	–
83	625426.61	2321396.38	–	–		5.00	–
84	625405.62	2321398.27	–	–		5.00	–
85	625399.72	2321281.00	–	–		5.00	–
86	625393.97	2321248.08	–	–		5.00	–
87	625414.48	2321242.84	–	–		5.00	–
н543	–	–	625443.45	2321236.76	Фотограмметрический метод	0.10	–

**2. Сведения о частях границ уточняемого земельного участка с кадастровым номером  
75:22:430102:76**

Обозначение части границ		Горизонтальное проложение (S), м	Описание прохождения части границ	Отметка о наличии земельного спора о местоположении границ земельного участка
от т.	до т.			
1	2	3	4	5
н543	н542	4.06	–	–
н542	н541	3.92	–	–
н541	н540	2.77	–	–
н540	н539	11.63	–	–
н539	н538	6.40	–	–
н538	н537	12.43	–	–
н537	н536	12.94	–	–
н536	н548	37.91	–	–
н548	н535	16.98	–	–
н535	н549	48.51	–	–
н549	н550	24.57	–	–
н550	н551	44.77	–	–
н551	н552	30.87	–	–
н552	н553	17.48	–	–
н553	н554	2.93	–	–
н554	н555	8.16	–	–
н555	н556	11.24	–	–
н556	н557	11.01	–	–
н557	н558	0.56	–	–
н558	н559	10.07	–	–
н559	н560	10.34	–	–
н560	н561	1.60	–	–
н561	н562	4.92	–	–
н562	н563	0.69	–	–
н563	н564	8.22	–	–
н564	н565	2.46	–	–
н565	н566	7.74	–	–
н566	н567	2.49	–	–
н567	н543	12.90	–	–

**3. Общие сведения об уточняемом земельном участке с кадастровым номером  
75:22:430102:76**

№ п/п	Наименование характеристики земельного участка	Значение характеристики
1	2	3
1	Адрес земельного участка	Забайкальский край, Читинский р-н, Старая Кука

		с, Тракторная ул, 83 д
	Местоположение земельного участка (при отсутствии присвоенного адреса)	—
	Дополнительные сведения о местоположении земельного участка	—
2	Площадь земельного участка ± величина погрешности определения площади ( $P \pm \Delta P$ ), м <sup>2</sup>	3916 кв.м ± 22 кв.м
3	Формула, примененная для расчета предельной допустимой погрешности определения площади земельного участка ( $\Delta P$ ), м <sup>2</sup>	$\Delta P = 3.5 * 0.10 * \sqrt{3916} = 22$
4	Площадь земельного участка согласно сведениям Единого государственного реестра недвижимости ( $P_{\text{кад}}$ ), м <sup>2</sup>	4700
5	Оценка расхождения $P$ и $P_{\text{кад}}$ ( $P - P_{\text{кад}}$ ), м <sup>2</sup>	784 кв.м
6	Предельный минимальный и максимальный размеры земельного участка ( $P_{\text{мин}}$ и $P_{\text{макс}}$ ), м <sup>2</sup>	—
7	Кадастровый или иной номер (обозначение) здания, сооружения, объекта незавершенного строительства, расположенного на земельном участке	75:22:430102:98
8	Иные сведения	—

### Сведения об уточняемых земельных участках

#### 1. Сведения о характерных точках границы уточняемого земельного участка с кадастровым номером 75:22:430102:77

##### Зона № 2

Обозначение характерных точек границ	Существующие координаты, м		Уточненные координаты, м		Метод определения координат	Средняя квадратическая погрешность определения координат характерной точки (Mt), м	Формулы, примененные для расчета средней квадратической погрешности определения координат характерной точки (Mt), м
	X	Y	X	Y			
1	2	3	4	5	6	7	8
н562	—	—	625415.14	2321242.45	Фотограмме	0.10	—

н561	–	–	625416.28	2321247.24	трический метод	0.10	–
н560	–	–	625416.86	2321248.73		0.10	–
н559	–	–	625419.15	2321258.81		0.10	–
н558	–	–	625421.09	2321268.69		0.10	–
н557	–	–	625421.65	2321268.66		0.10	–
н556	–	–	625422.16	2321279.66		0.10	–
н576	–	–	625422.24	2321287.15		0.10	–
н555	–	–	625422.34	2321290.90		0.10	–
н554	–	–	625421.10	2321298.97		0.10	–
н553	–	–	625421.84	2321301.81		0.10	–
н552	–	–	625423.27	2321319.23		0.10	–
н577	–	–	625401.55	2321320.64		0.10	–
н578	–	–	625400.70	2321297.33		0.10	–
н579	–	–	625401.49	2321291.34		0.10	–
н580	–	–	625401.74	2321287.72		0.10	–
н581	–	–	625401.28	2321283.58		0.10	–
н582	–	–	625396.93	2321262.58		0.10	–
н583	–	–	625392.83	2321241.92		0.10	–
н584	–	–	625403.78	2321239.80		0.10	–
н585	–	–	625404.74	2321244.42		0.10	–
н562	–	–	625415.14	2321242.45	0.10	–	

**2. Сведения о частях границ уточняемого земельного участка с кадастровым номером  
75:22:430102:77**

Обозначение части границ		Горизонтальное проложение (S), м	Описание прохождения части границ	Отметка о наличии земельного спора о местоположении границ земельного участка
от т.	до т.			
1	2	3	4	5
н562	н561	4.92	–	–
н561	н560	1.60	–	–
н560	н559	10.34	–	–
н559	н558	10.07	–	–
н558	н557	0.56	–	–
н557	н556	11.01	–	–
н556	н576	7.49	–	–
н576	н555	3.75	–	–
н555	н554	8.16	–	–
н554	н553	2.93	–	–
н553	н552	17.48	–	–
н552	н577	21.77	–	–
н577	н578	23.33	–	–
н578	н579	6.04	–	–
н579	н580	3.63	–	–
н580	н581	4.17	–	–
н581	н582	21.45	–	–
н582	н583	21.06	–	–
н583	н584	11.15	–	–
н584	н585	4.72	–	–
н585	н562	10.58	–	–

**3. Общие сведения об уточняемом земельном участке с кадастровым номером  
75:22:430102:77**



						(Мт), м	точки (Мт), м
1	2	3	4	5	6	7	8
н583	–	–	625392.83	2321241.92	Фотограмме трический метод	0.10	–
н582	–	–	625396.93	2321262.58		0.10	–
н581	–	–	625401.28	2321283.58		0.10	–
н580	–	–	625401.74	2321287.72		0.10	–
н579	–	–	625401.49	2321291.34		0.10	–
н578	–	–	625400.70	2321297.33		0.10	–
н577	–	–	625401.55	2321320.64		0.10	–
н586	–	–	625402.72	2321351.60		0.10	–
н587	–	–	625402.59	2321361.09		0.10	–
н588	–	–	625402.61	2321368.62		0.10	–
н589	–	–	625403.74	2321384.50		0.10	–
н590	–	–	625380.34	2321385.75		0.10	–
н591	–	–	625379.43	2321367.26		0.10	–
89	–	–	625379.40	2321358.60		0.10	–
90	–	–	625379.12	2321352.09		0.10	–
91	–	–	625376.44	2321352.00		0.10	–
92	–	–	625376.40	2321349.54		0.10	–
93	–	–	625378.41	2321349.42		0.10	–
94	–	–	625377.04	2321324.87		0.10	–
95	–	–	625370.17	2321252.19		0.10	–
н599	–	–	625369.54	2321248.63	0.10	–	
н600	–	–	625381.04	2321245.87	0.10	–	
н601	–	–	625380.73	2321244.86	0.10	–	
н583	–	–	625392.83	2321241.92	0.10	–	

**2. Сведения о частях границ уточняемого земельного участка с кадастровым номером  
75:22:430102:8**

Обозначение части границ		Горизонтальное проложение (S), м	Описание прохождения части границ	Отметка о наличии земельного спора о местоположении границ земельного участка
от т.	до т.			
1	2	3	4	5
н583	н582	21.06	–	–
н582	н581	21.45	–	–
н581	н580	4.17	–	–
н580	н579	3.63	–	–
н579	н578	6.04	–	–
н578	н577	23.33	–	–
н577	н586	30.98	–	–
н586	н587	9.49	–	–
н587	н588	7.53	–	–
н588	н589	15.92	–	–
н589	н590	23.43	–	–
н590	н591	18.51	–	–
н591	89	8.66	–	–
89	90	6.52	–	–
90	91	2.68	–	–
91	92	2.46	–	–

92	93	2.01	—	—
93	94	24.59	—	—
94	95	73.00	—	—
95	н599	3.62	—	—
н599	н600	11.83	—	—
н600	н601	1.06	—	—
н601	н583	12.45	—	—

**3. Общие сведения об уточняемом земельном участке с кадастровым номером  
75:22:430102:8**

№ п/п	Наименование характеристики земельного участка	Значение характеристики
1	2	3
1	Адрес земельного участка	Забайкальский край, Читинский р-н, Старая Кука с, Тракторная ул, 87 д
	Местоположение земельного участка (при отсутствии присвоенного адреса)	—
	Дополнительные сведения о местоположении земельного участка	—
2	Площадь земельного участка ± величина погрешности определения площади ( $P \pm \Delta P$ ), м <sup>2</sup>	3519 кв.м ± 21 кв.м
3	Формула, примененная для расчета предельной допустимой погрешности определения площади земельного участка ( $\Delta P$ ), м <sup>2</sup>	$\Delta P = 3.5 * 0.10 * \sqrt{3519} = 21$
4	Площадь земельного участка согласно сведениям Единого государственного реестра недвижимости ( $P_{\text{кад}}$ ), м <sup>2</sup>	3200
5	Оценка расхождения $P$ и $P_{\text{кад}}$ ( $P - P_{\text{кад}}$ ), м <sup>2</sup>	319 кв.м
6	Предельный минимальный и максимальный размеры земельного участка ( $P_{\text{мин}}$ и $P_{\text{макс}}$ ), м <sup>2</sup>	—
7	Кадастровый или иной номер (обозначение) здания, сооружения, объекта незавершенного строительства, расположенного на земельном участке	75:22:420101:331
8	Иные сведения	—

**Сведения об уточняемых земельных участках**

**1. Сведения о характерных точках границы уточняемого земельного участка с кадастровым номером 75:22:430102:80**

**Зона № 2**

Обозначение характерных точек	Существующие координаты, м	Уточненные координаты, м	Метод определения координат	Средняя квадратическая	Формулы, примененные для
-------------------------------	----------------------------	--------------------------	-----------------------------	------------------------	--------------------------

границ	X	Y	X	Y		погрешность определения координат характерной точки (M), м	расчета средней квадратической погрешности определения координат характерной точки (M), м
1	2	3	4	5	6	7	8
96	625238.97	2321280.73	625239.49	2321281.63	Фотограмметрический метод	0.10	–
97	625242.81	2321301.04	625242.81	2321301.04		0.10	–
98	625248.41	2321356.62	625247.43	2321346.90		0.10	–
99	625187.05	2321365.45	625188.86	2321355.36		0.10	–
н603	–	–	625188.15	2321346.16		0.10	–
н604	–	–	625185.47	2321311.67		0.10	–
100	625184.40	2321304.44	625185.67	2321305.12		0.10	–
101	625188.98	2321303.49	625189.20	2321304.50		0.10	–
102	625186.80	2321287.23	625187.48	2321290.02		0.10	–
96	625238.97	2321280.73	625239.49	2321281.63		0.10	–

**2. Сведения о частях границ уточняемого земельного участка с кадастровым номером  
75:22:430102:80**

Обозначение части границ		Горизонтальное проложение (S), м	Описание прохождения части границ	Отметка о наличии земельного спора о местоположении границ земельного участка
от т.	до т.			
1	2	3	4	5
96	97	19.69	–	–
97	98	46.09	–	–
98	99	59.18	–	–
99	н603	9.23	–	–
н603	н604	34.59	–	–
н604	100	6.55	–	–
100	101	3.58	–	–
101	102	14.58	–	–
102	96	52.68	–	–

**3. Общие сведения об уточняемом земельном участке с кадастровым номером  
75:22:430102:80**

№ п/п	Наименование характеристики земельного участка	Значение характеристики
1	2	3
1	Адрес земельного участка	Забайкальский край, Читинский р-н, Старая Кука с, Тракторная ул, 93 д
	Местоположение земельного участка (при отсутствии присвоенного адреса)	–
	Дополнительные сведения о местоположении земельного участка	–

2	Площадь земельного участка ± величина погрешности определения площади ( $P \pm \Delta P$ ), м <sup>2</sup>	3740 кв.м ± 21 кв.м
3	Формула, примененная для расчета предельной допустимой погрешности определения площади земельного участка ( $\Delta P$ ), м <sup>2</sup>	$\Delta P = 3.5 * 0.10 * \sqrt{3740} = 21$
4	Площадь земельного участка согласно сведениям Единого государственного реестра недвижимости ( $P_{\text{кад}}$ ), м <sup>2</sup>	3400
5	Оценка расхождения $P$ и $P_{\text{кад}}$ ( $P - P_{\text{кад}}$ ), м <sup>2</sup>	340 кв.м
6	Предельный минимальный и максимальный размеры земельного участка ( $P_{\text{мин}}$ и $P_{\text{макс}}$ ), м <sup>2</sup>	–
7	Кадастровый или иной номер (обозначение) здания, сооружения, объекта незавершенного строительства, расположенного на земельном участке	–
8	Иные сведения	–

### Сведения об уточняемых земельных участках

#### 1. Сведения о характерных точках границы уточняемого земельного участка с кадастровым номером 75:22:430102:81

##### Зона № 2

Обозначение характерных точек границ	Существующие координаты, м		Уточненные координаты, м		Метод определения координат	Средняя квадратическая погрешность определения координат характерной точки (Mt), м	Формулы, примененные для расчета средней квадратической погрешности определения координат характерной точки (Mt), м
	X	Y	X	Y			
1	2	3	4	5	6	7	8
102	–	–	625187.48	2321290.02	Фотограмметрический метод	0.10	–
101	–	–	625189.20	2321304.50		0.10	–
100	–	–	625185.67	2321305.12		0.10	–
н604	–	–	625185.47	2321311.67		0.10	–
н603	–	–	625188.15	2321346.16		0.10	–
н605	–	–	625138.15	2321348.03		0.10	–
н606	–	–	625138.58	2321330.46		0.10	–



н607	–	–	625139.34	2321310.08		0.10	–
н608	–	–	625138.53	2321295.62		0.10	–
н609	–	–	625159.24	2321293.38		0.10	–
н610	–	–	625174.56	2321291.25		0.10	–
н611	–	–	625174.27	2321288.66		0.10	–
н612	–	–	625180.24	2321287.68		0.10	–
н613	–	–	625180.62	2321290.75		0.10	–
102	–	–	625187.48	2321290.02		0.10	–

**2. Сведения о частях границ уточняемого земельного участка с кадастровым номером  
75:22:430102:81**

Обозначение части границ		Горизонтальное проложение (S), м	Описание прохождения части границ	Отметка о наличии земельного спора о местоположении границ земельного участка
от т.	до т.			
1	2	3	4	5
102	101	14.58	–	–
101	100	3.58	–	–
100	н604	6.55	–	–
н604	н603	34.59	–	–
н603	н605	50.03	–	–
н605	н606	17.58	–	–
н606	н607	20.39	–	–
н607	н608	14.48	–	–
н608	н609	20.83	–	–
н609	н610	15.47	–	–
н610	н611	2.61	–	–
н611	н612	6.05	–	–
н612	н613	3.09	–	–
н613	102	6.90	–	–

**3. Общие сведения об уточняемом земельном участке с кадастровым номером  
75:22:430102:81**

№ п/п	Наименование характеристики земельного участка	Значение характеристики
1	2	3
1	Адрес земельного участка	Забайкальский край, Читинский р-н, Старая Кука с, Тракторная ул, 95 д
	Местоположение земельного участка (при отсутствии присвоенного адреса)	–
	Дополнительные сведения о местоположении земельного участка	–
2	Площадь земельного участка ± величина погрешности определения площади ( $P \pm \Delta P$ ), м <sup>2</sup>	2640 кв.м ± 18 кв.м
3	Формула, примененная для расчета предельной допустимой погрешности определения площади земельного участка ( $\Delta P$ ), м <sup>2</sup>	$\Delta P = 3.5 * 0.10 * \sqrt{2640} = 18$
4	Площадь земельного участка согласно сведениям Единого государственного реестра недвижимости ( $P_{\text{кад}}$ ), м <sup>2</sup>	2400

5	Оценка расхождения $P$ и $P_{\text{кад}}$ ( $P - P_{\text{кад}}$ ), $M^2$	240 кв.м
6	Предельный минимальный и максимальный размеры земельного участка ( $P_{\text{мин}}$ и $P_{\text{макс}}$ ), $M^2$	—
7	Кадастровый или иной номер (обозначение) здания, сооружения, объекта незавершенного строительства, расположенного на земельном участке	—
8	Иные сведения	—

### Сведения об уточняемых земельных участках

#### 1. Сведения о характерных точках границы уточняемого земельного участка с кадастровым номером 75:22:430102:82

##### Зона № 2

Обозначение характерных точек границ	Существующие координаты, м		Уточненные координаты, м		Метод определения координат	Средняя квадратическая погрешность определения координат характерной точки (Мт), м	Формулы, примененные для расчета средней квадратической погрешности определения координат характерной точки (Мт), м
	X	Y	X	Y			
1	2	3	4	5	6	7	8
н614	—	—	625138.00	2321290.22	Фотограмметрический метод	0.10	—
н615	—	—	625138.47	2321293.71		0.10	—
н608	—	—	625138.53	2321295.62		0.10	—
н607	—	—	625139.34	2321310.08		0.10	—
н606	—	—	625138.58	2321330.46		0.10	—
н616	—	—	625110.56	2321332.38		0.10	—
н617	—	—	625110.05	2321325.40		0.10	—
н618	—	—	625105.86	2321325.74		0.10	—
н619	—	—	625105.53	2321321.81		0.10	—
н620	—	—	625094.98	2321322.40		0.10	—
н621	—	—	625087.68	2321323.41		0.10	—
н622	—	—	625085.24	2321302.42		0.10	—
н623	—	—	625102.48	2321298.74		0.10	—
н624	—	—	625117.12	2321297.27		0.10	—
н625	—	—	625116.79	2321293.49		0.10	—
н614	—	—	625138.00	2321290.22		0.10	—

#### 2. Сведения о частях границ уточняемого земельного участка с кадастровым номером 75:22:430102:82

Обозначение части границ		Горизонтальное проложение (S), м	Описание прохождения части границ	Отметка о наличии земельного спора о местоположении границ земельного участка
от т.	до т.			
1	2	3	4	5
н614	н615	3.52	—	—
н615	н608	1.91	—	—
н608	н607	14.48	—	—
н607	н606	20.39	—	—
н606	н616	28.09	—	—
н616	н617	7.00	—	—
н617	н618	4.20	—	—
н618	н619	3.94	—	—
н619	н620	10.57	—	—
н620	н621	7.37	—	—
н621	н622	21.13	—	—
н622	н623	17.63	—	—
н623	н624	14.71	—	—
н624	н625	3.79	—	—
н625	н614	21.46	—	—

**3. Общие сведения об уточняемом земельном участке с кадастровым номером 75:22:430102:82**

№ п/п	Наименование характеристики земельного участка	Значение характеристики
1	2	3
1	Адрес земельного участка	Забайкальский край, Читинский р-н, Старая Кука с, Тракторная ул, 97 д
	Местоположение земельного участка (при отсутствии присвоенного адреса)	—
	Дополнительные сведения о местоположении земельного участка	—
2	Площадь земельного участка ± величина погрешности определения площади ( $P \pm \Delta P$ ), м <sup>2</sup>	1650 кв.м ± 14 кв.м
3	Формула, примененная для расчета предельной допустимой погрешности определения площади земельного участка ( $\Delta P$ ), м <sup>2</sup>	$\Delta P = 3.5 * 0.10 * \sqrt{1650} = 14$
4	Площадь земельного участка согласно сведениям Единого государственного реестра недвижимости ( $P_{\text{кад}}$ ), м <sup>2</sup>	1500
5	Оценка расхождения $P$ и $P_{\text{кад}}$ ( $P - P_{\text{кад}}$ ), м <sup>2</sup>	150 кв.м
6	Предельный минимальный и максимальный размеры земельного участка ( $P_{\text{мин}}$ и $P_{\text{макс}}$ ), м <sup>2</sup>	—
7	Кадастровый или иной номер (обозначение) здания, сооружения, объекта незавершенного строительства, расположенного на	—

	земельном участке	
8	Иные сведения	—

**Описание местоположения здания, сооружения, объекта незавершенного строительства на земельном участке**

**1. Сведения о характерных точках контура  
вид объекта недвижимости (здание, сооружение, объект незавершенного строительства)**

Здание  
кадастровый номер (обозначение) 75:22:430102:95  
Зона № 2

Но ме р к о н т у р а	Но ме ра хар ак тер н ых точ ек конт ура	Существующие			Уточненные			Метод опреде ления коорди нат	Сред няя квад рати ческа я погр ешнос ть опред елени я коорд инат харак терно й точк и (Mt), м	Формул ы, примен енные для расчета средней квадрат ической погреш ности определ ения координ ат характе рной точки (Mt), м
		Координаты, м		R, м	Координаты, м		R, м			
		X	Y		X	Y				
1	2	3	4	5	6	7	8	9	10	11
	н21	—	—	—	626072.22	2321050.70	—	Фотограм метричес кий метод	0.10	—
	н22	—	—	—	626072.23	2321059.93	—		0.10	—
	н23	—	—	—	626064.87	2321060.09	—		0.10	—
	н24	—	—	—	626064.85	2321050.86	—		0.10	—
	н21	—	—	—	626072.22	2321050.70	—		0.10	—

**2. Характеристики здания, сооружения, объекта незавершенного строительства с  
кадастровым номером (обозначением) 75:22:430102:95**

№ п/п	Наименование характеристики	Значение характеристики
1	2	3
1	Вид объекта недвижимости	Здание
2	Ранее присвоенный государственный учетный номер здания, сооружения, объекта незавершенного строительства (кадастровый,	—



1	2	3	4	5	6	7	8	9	10	11
	н104	–	–	–	625813.55	2321083.46	–	Фотограм метричес кий метод	0.10	–
	н105	–	–	–	625815.33	2321092.99	–		0.10	–
	н106	–	–	–	625817.89	2321092.62	–		0.10	–
	н107	–	–	–	625818.53	2321096.00	–		0.10	–
	н108	–	–	–	625815.93	2321096.41	–		0.10	–
	н109	–	–	–	625816.52	2321099.79	–		0.10	–
	н110	–	–	–	625810.57	2321100.94	–		0.10	–
	н111	–	–	–	625810.08	2321098.66	–		0.10	–
	н112	–	–	–	625806.72	2321099.25	–		0.10	–
	н113	–	–	–	625804.17	2321085.14	–		0.10	–
	н104	–	–	–	625813.55	2321083.46	–		0.10	–

**2. Характеристики здания, сооружения, объекта незавершенного строительства с кадастровым номером (обозначением) 75:22:430102:92**

№ п/п	Наименование характеристики	Значение характеристики
1	2	3
1	Вид объекта недвижимости	Здание
2	Ранее присвоенный государственный учетный номер здания, сооружения, объекта незавершенного строительства (кадастровый, инвентарный или условный номер)	–
3	Кадастровый номер земельного участка (земельных участков), в границах которого (которых) расположено здание, сооружение, объект незавершенного строительства	75:22:430102:35
4	Номер кадастрового квартала (кадастровых кварталов), в пределах которого (которых) расположено здание, сооружение, объект незавершенного строительства	75:22:430102
5	Адрес здания, сооружения, объекта незавершенного строительства	Забайкальский край, Читинский р-н, Старая Кука с, Тракторная ул, 52 д
	Местоположение здания, сооружения, объекта незавершенного строительства	–
	Дополнительные сведения о местоположении	–
6	Иные сведения	–

**Описание местоположения здания, сооружения, объекта незавершенного строительства на земельном участке**

**1. Сведения о характерных точках контура  
вид объекта недвижимости (здание, сооружение, объект незавершенного строительства)  
Здание**

**кадастровый номер (обозначение) 75:22:430102:110**

**Зона № 2**

Но ме р к о н т у р а	Но ме ра хар ак тер н ых точ ек конт ура	Существующие			Уточненные			Метод опреде ления коорди нат	Сред няя кв ад рати чес кая погр еш нос ть опре деле ния коор динат харак терно й точ ки (Mt), м	Формул ы, примен енные для расчета средней кв адрат ической погреш ности определ ения координ ат характе рной точки (Mt), м
		Координаты, м		R, м	Координаты, м		R, м			
		X	Y		X	Y				
1	2	3	4	5	6	7	8	9	10	11
	н137	–	–	–	625757.90	2321125.22	–	Фотограм метричес кий метод	0.10	–
	н138	–	–	–	625760.06	2321132.50	–		0.10	–
	н139	–	–	–	625741.77	2321137.95	–		0.10	–
	н140	–	–	–	625738.38	2321126.96	–		0.10	–
	н141	–	–	–	625746.83	2321124.18	–		0.10	–
	н142	–	–	–	625748.18	2321128.04	–		0.10	–
	н143	–	–	–	625751.09	2321127.04	–		0.10	–
	н144	–	–	–	625750.19	2321124.33	–		0.10	–
	н145	–	–	–	625756.91	2321122.11	–		0.10	–
	н137	–	–	–	625757.90	2321125.22	–		0.10	–

**2. Характеристики здания, сооружения, объекта незавершенного строительства с кадастровым номером (обозначением) 75:22:430102:110**

№ п/п	Наименование характеристики	Значение характеристики
1	2	3
1	Вид объекта недвижимости	Здание
2	Ранее присвоенный государственный учетный номер здания, сооружения, объекта незавершенного строительства (кадастровый, инвентарный или условный номер)	–
3	Кадастровый номер земельного участка (земельных участков), в границах которого (которых) расположено здание, сооружение, объект	75:22:430102:49, 75:22:430102:83

	незавершенного строительства	
4	Номер кадастрового квартала (кадастровых кварталов), в пределах которого (которых) расположено здание, сооружение, объект незавершенного строительства	75:22:430102
5	Адрес здания, сооружения, объекта незавершенного строительства	Забайкальский край, Читинский р-н, Старая Кука с, Тракторная ул, 56 д
	Местоположение здания, сооружения, объекта незавершенного строительства	—
	Дополнительные сведения о местоположении	—
6	Иные сведения	—

**Описание местоположения здания, сооружения, объекта незавершенного строительства на земельном участке**

**1. Сведения о характерных точках контура вид объекта недвижимости (здание, сооружение, объект незавершенного строительства)**

Здание  
кадастровый номер (обозначение) 75:22:430102:104  
Зона № 2

Но ме р к о н т у р а	Но ме ра хар ак тер н ых точ ек конт ура	Существующие			Уточненные			Метод опреде ления коорди нат	Сред няя квад рати ческа я погр ешнос ть опред елени я коорд инат харак терно й точк и (Mt), м	Формул ы, примен енные для расчета средней квадрат ической погреш ности определ ения координ ат характе рной точки (Mt), м
		Координаты, м		R, м	Координаты, м		R, м			
		X	Y		X	Y				
1	2	3	4	5	6	7	8	9	10	11
	н186	—	—	—	625589.81	2321185.62	—	Фотограм метричес кий метод	0.10	—
	н187	—	—	—	625579.14	2321188.73	—		0.10	—
	н188	—	—	—	625577.13	2321181.25	—		0.10	—
	н189	—	—	—	625587.75	2321178.16	—		0.10	—
	н186	—	—	—	625589.81	2321185.62	—		0.10	—

**2. Характеристики здания, сооружения, объекта незавершенного строительства с**





<b>а</b>									<b>я координатной точки (Mt), м</b>	<b>определения координатной точки (Mt), м</b>
<b>1</b>	<b>2</b>	<b>3</b>	<b>4</b>	<b>5</b>	<b>6</b>	<b>7</b>	<b>8</b>	<b>9</b>	<b>10</b>	<b>11</b>
	н190	–	–	–	625562.94	2321188.08	–	Фотограмметрический метод	0.10	–
	н191	–	–	–	625564.17	2321193.20	–		0.10	–
	н192	–	–	–	625554.92	2321195.47	–		0.10	–
	н193	–	–	–	625553.59	2321190.36	–		0.10	–
	н194	–	–	–	625559.45	2321188.81	–		0.10	–
	н195	–	–	–	625559.09	2321187.41	–		0.10	–
	н196	–	–	–	625562.56	2321186.54	–		0.10	–
	н190	–	–	–	625562.94	2321188.08	–		0.10	–

**2. Характеристики здания, сооружения, объекта незавершенного строительства с кадастровым номером (обозначением) 75:22:430102:101**

<b>№ п/п</b>	<b>Наименование характеристики</b>	<b>Значение характеристики</b>
<b>1</b>	<b>2</b>	<b>3</b>
1	Вид объекта недвижимости	Здание
2	Ранее присвоенный государственный учетный номер здания, сооружения, объекта незавершенного строительства (кадастровый, инвентарный или условный номер)	–
3	Кадастровый номер земельного участка (земельных участков), в границах которого (которых) расположено здание, сооружение, объект незавершенного строительства	75:22:430102:2
4	Номер кадастрового квартала (кадастровых кварталов), в пределах которого (которых) расположено здание, сооружение, объект незавершенного строительства	75:22:430102
5	Адрес здания, сооружения, объекта незавершенного строительства	Забайкальский край, Читинский р-н, Старая Кука с, Тракторная ул, 66 д
	Местоположение здания, сооружения, объекта незавершенного строительства	–
	Дополнительные сведения о местоположении	–

6	Иные сведения		–							
<b>Описание местоположения здания, сооружения, объекта незавершенного строительства на земельном участке</b>										
<b>1. Сведения о характерных точках контура</b>										
вид объекта недвижимости (здание, сооружение, объект незавершенного строительства)										
Здание										
кадастровый номер (обозначение) <u>75:22:430102:103</u>										
Зона № <u>2</u>										
Но ме р к о н т у р а	Но ме ра хар ак тер н ых точ ек конт ура	Существующие			Уточненные			Метод опреде ления коорди нат	Сред няя кв ад рати чес кая погр еш нос ть опре деле ния коор динат хар актер но й точ ки (Mt), м	Формул ы, примен енные для расчета средней кв ад рат ической погреш ности определ ения координ ат характе рной точки (Mt), м
		Координаты, м		R, м	Координаты, м		R, м			
		X	Y		X	Y				
1	2	3	4	5	6	7	8	9	10	11
	н211	–	–	–	625540.48	2321194.40	–	Фотограм метричес кий метод	0.10	–
	н212	–	–	–	625541.40	2321198.69	–		0.10	–
	н213	–	–	–	625532.91	2321200.69	–		0.10	–
	н214	–	–	–	625531.96	2321196.39	–		0.10	–
	н215	–	–	–	625535.06	2321195.56	–		0.10	–
	н216	–	–	–	625534.69	2321194.14	–		0.10	–
	н217	–	–	–	625539.69	2321192.96	–		0.10	–
	н218	–	–	–	625540.09	2321194.49	–		0.10	–
	н211	–	–	–	625540.48	2321194.40	–		0.10	–
<b>2. Характеристики здания, сооружения, объекта незавершенного строительства с кадастровым номером (обозначением) <u>75:22:430102:103</u></b>										
№ п/п	Наименование характеристики		Значение характеристики							
1	2		3							
1	Вид объекта недвижимости		Здание							
2	Ранее присвоенный государственный учетный номер здания, сооружения, объекта незавершенного строительства (кадастровый, инвентарный или условный)		–							



	н311	–	–	–	626021.57	2321094.32	–	Фотограм метричес кий метод	0.10	–
	н312	–	–	–	626022.02	2321104.51	–		0.10	–
	н313	–	–	–	626012.50	2321105.04	–		0.10	–
	н314	–	–	–	626012.31	2321101.46	–		0.10	–
	н315	–	–	–	626013.77	2321101.39	–		0.10	–
	н316	–	–	–	626013.45	2321094.67	–		0.10	–
	н311	–	–	–	626021.57	2321094.32	–		0.10	–

**2. Характеристики здания, сооружения, объекта незавершенного строительства с кадастровым номером (обозначением) 75:22:430102:102**

№ п/п	Наименование характеристики	Значение характеристики
1	2	3
1	Вид объекта недвижимости	Здание
2	Ранее присвоенный государственный учетный номер здания, сооружения, объекта незавершенного строительства (кадастровый, инвентарный или условный номер)	–
3	Кадастровый номер земельного участка (земельных участков), в границах которого (которых) расположено здание, сооружение, объект незавершенного строительства	75:22:430102:62
4	Номер кадастрового квартала (кадастровых кварталов), в пределах которого (которых) расположено здание, сооружение, объект незавершенного строительства	75:22:430102
5	Адрес здания, сооружения, объекта незавершенного строительства	Забайкальский край, Читинский р-н, Старая Кука с, Трактовая ул, 55 д
	Местоположение здания, сооружения, объекта незавершенного строительства	–
	Дополнительные сведения о местоположении	–
6	Иные сведения	–

**Описание местоположения здания, сооружения, объекта незавершенного строительства на земельном участке**

**1. Сведения о характерных точках контура  
вид объекта недвижимости (здание, сооружение, объект незавершенного строительства)  
Здание  
кадастровый номер (обозначение) 75:22:430102:112  
Зона № 2**

Н о м	Но ме ра харак	Существующие		Уточненные		Метод определе ния	Сред няя квад	Формул ы, примен
		Координаты, м	R	Координаты, м	R			

е р к о н т у р а	терн ых точек конт ура	Х	У	, м	Х	У	, м	координ а т	рати ческа я погре шнос ть опред елени я коорд инат харак терно й точк и (Mt), м	енные для расчета средней квадрат ической погреш ности определ ения координ ат характе рной точки (Mt), м
1	2	3	4	5	6	7	8	9	10	11
	н317	–	–	–	625991.54	2321097.89	–	Фотограм метричес кий метод	0.10	–
	н318	–	–	–	625993.39	2321111.22	–		0.10	–
	н319	–	–	–	625985.30	2321112.44	–		0.10	–
	н320	–	–	–	625983.40	2321112.67	–		0.10	–
	н321	–	–	–	625982.82	2321108.50	–		0.10	–
	н322	–	–	–	625984.67	2321108.30	–		0.10	–
	н323	–	–	–	625983.29	2321099.21	–		0.10	–
	н317	–	–	–	625991.54	2321097.89	–		0.10	–

**2. Характеристики здания, сооружения, объекта незавершенного строительства с кадастровым номером (обозначением) 75:22:430102:112**

№ п/п	Наименование характеристики	Значение характеристики
1	2	3
1	Вид объекта недвижимости	Здание
2	Ранее присвоенный государственный учетный номер здания, сооружения, объекта незавершенного строительства (кадастровый, инвентарный или условный номер)	–
3	Кадастровый номер земельного участка (земельных участков), в границах которого (которых) расположено здание, сооружение, объект незавершенного строительства	75:22:430102:63
4	Номер кадастрового квартала (кадастровых кварталов), в пределах которого (которых) расположено здание, сооружение, объект незавершенного строительства	75:22:430102

5	Адрес здания, сооружения, объекта незавершенного строительства	Забайкальский край, Читинский р-н, Старая Кука с, Тракторная ул, 55а д
	Местоположение здания, сооружения, объекта незавершенного строительства	—
	Дополнительные сведения о местоположении	—
6	Иные сведения	—

**Описание местоположения здания, сооружения, объекта незавершенного строительства на земельном участке**

**1. Сведения о характерных точках контура вид объекта недвижимости (здание, сооружение, объект незавершенного строительства)**

Здание  
кадастровый номер (обозначение) 75:22:430102:96  
Зона № 2

Но ме р к о н т у р а	Но ме ра хар ак тер ных точ ек конт ура	Существующие			Уточненные			Метод опреде ления коорди нат	Сред няя квад рати ческа я погреш ность опреде ления коорди нат харак терно й точк и (Mt), м	Формул ы, примен енные для расчета средней квадрат ической погреш ности определ ения координ ат характе рной точки (Mt), м
		Координаты, м		R, м	Координаты, м		R, м			
		X	Y		X	Y				
1	2	3	4	5	6	7	8	9	10	11
	н371	—	—	—	625802.01	2321146.82	—	Фотограм метричес кий метод	0.10	—
	н372	—	—	—	625805.16	2321157.73	—		0.10	—
	н373	—	—	—	625799.27	2321159.35	—		0.10	—
	н374	—	—	—	625798.41	2321156.31	—		0.10	—
	н375	—	—	—	625791.61	2321158.13	—		0.10	—
	н376	—	—	—	625792.48	2321161.45	—		0.10	—
	н377	—	—	—	625786.47	2321163.09	—		0.10	—
	н378	—	—	—	625783.35	2321152.24	—		0.10	—
	н371	—	—	—	625802.01	2321146.82	—		0.10	—

**2. Характеристики здания, сооружения, объекта незавершенного строительства с кадастровым номером (обозначением) 75:22:430102:96**

№ п/п	Наименование характеристики	Значение характеристики
-------	-----------------------------	-------------------------





1	2	3	4	5	6	7	8	9	характерной точки (Mt), м	ат характерной точки (Mt), м
	н383	–	–	–	625741.03	2321183.72	–	Фотограмметрический метод	0.10	–
	н384	–	–	–	625747.35	2321232.12	–		0.10	–
	н385	–	–	–	625733.44	2321233.82	–		0.10	–
	н386	–	–	–	625727.03	2321185.29	–		0.10	–
	н383	–	–	–	625741.03	2321183.72	–		0.10	–

**2. Характеристики здания, сооружения, объекта незавершенного строительства с кадастровым номером (обозначением) 75:22:430102:111**

№ п/п	Наименование характеристики	Значение характеристики
1	2	3
1	Вид объекта недвижимости	Здание
2	Ранее присвоенный государственный учетный номер здания, сооружения, объекта незавершенного строительства (кадастровый, инвентарный или условный номер)	Инвентарный номер 31711
3	Кадастровый номер земельного участка (земельных участков), в границах которого (которых) расположено здание, сооружение, объект незавершенного строительства	–
4	Номер кадастрового квартала (кадастровых кварталов), в пределах которого (которых) расположено здание, сооружение, объект незавершенного строительства	75:22:430102
5	Адрес здания, сооружения, объекта незавершенного строительства	Забайкальский край, Читинский р-н, Старая Кука с, Тракторная ул
	Местоположение здания, сооружения, объекта незавершенного строительства	–
	Дополнительные сведения о местоположении	стр 1
6	Иные сведения	–

**Описание местоположения здания, сооружения, объекта незавершенного строительства на земельном участке**

**1. Сведения о характерных точках контура вид объекта недвижимости (здание, сооружение, объект незавершенного строительства)**

Здание  
**кадастровый номер (обозначение) 75:22:430102:99**  
**Зона № 2**

Но ме р к о н т у р а	Но ме ра хар ак тер ных точ ек конт ура	Существующие			Уточненные			Метод опреде ления коорди нат	Сред няя квад рати ческа я погр ешнос ть опред елени я коорд инат харак терно й точк и (Mt), м	Формул ы, примен енные для расчета средней квadrat ической погреш ности определ ения координ ат характе рной точки (Mt), м
		Координаты, м		R , м	Координаты, м		R , м			
		X	Y		X	Y				
1	2	3	4	5	6	7	8	9	10	11
	н419	–	–	–	625706.74	2321175.01	–	Фотограм метричес кий метод	0.10	–
	н420	–	–	–	625707.71	2321179.32	–		0.10	–
	н421	–	–	–	625709.54	2321178.91	–		0.10	–
	н422	–	–	–	625709.95	2321180.61	–		0.10	–
	н423	–	–	–	625710.64	2321180.43	–		0.10	–
	н424	–	–	–	625711.45	2321184.03	–		0.10	–
	н425	–	–	–	625705.53	2321185.52	–		0.10	–
	н426	–	–	–	625704.95	2321182.62	–		0.10	–
	н427	–	–	–	625702.26	2321183.20	–		0.10	–
	н428	–	–	–	625700.57	2321176.42	–		0.10	–
	н419	–	–	–	625706.74	2321175.01	–		0.10	–

**2. Характеристики здания, сооружения, объекта незавершенного строительства с  
кадастровым номером (обозначением) 75:22:430102:99**

№ п/п	Наименование характеристики	Значение характеристики
1	2	3
1	Вид объекта недвижимости	Здание
2	Ранее присвоенный государственный учетный номер здания, сооружения, объекта незавершенного строительства (кадастровый, инвентарный или условный номер)	Инвентарный номер 27195
3	Кадастровый номер земельного участка (земельных участков), в границах которого (которых)	75:22:430102:67

	расположено здание, сооружение, объект незавершенного строительства	
4	Номер кадастрового квартала (кадастровых кварталов), в пределах которого (которых) расположено здание, сооружение, объект незавершенного строительства	75:22:430102
5	Адрес здания, сооружения, объекта незавершенного строительства	Забайкальский край, Читинский р-н, Старая Кука с, Тракторная ул, 63 д
	Местоположение здания, сооружения, объекта незавершенного строительства	–
	Дополнительные сведения о местоположении	–
6	Иные сведения	–

**Описание местоположения здания, сооружения, объекта незавершенного строительства на земельном участке**

**1. Сведения о характерных точках контура вид объекта недвижимости (здание, сооружение, объект незавершенного строительства)**

Здание  
кадастровый номер (обозначение) 75:22:430102:93  
Зона № 2

Но ме р к о н т у р а	Но ме ра хар ак тер н ых точ ек конт ура	Существующие			Уточненные			Метод опреде ления коорди нат	Сред няя квад рати ческа я погреш ность опреде ления коорди нат харак терно й точк и (Mt), м	Формул ы, примен енные для расчета средней квадрат ической погреш ности определ ения координ ат характе рной точки (Mt), м
		Координаты, м		R, м	Координаты, м		R, м			
		X	Y		X	Y				
1	2	3	4	5	6	7	8	9	10	11
	н431	–	–	–	625648.80	2321191.33	–	Фотограм метричес кий метод	0.10	–
	н432	–	–	–	625649.80	2321195.58	–		0.10	–
	н433	–	–	–	625652.16	2321194.98	–		0.10	–
	н434	–	–	–	625653.54	2321200.83	–		0.10	–

	н435	–	–	–	625642.55	2321203.50	–		0.10	–
	н436	–	–	–	625641.53	2321198.86	–		0.10	–
	н437	–	–	–	625644.95	2321197.99	–		0.10	–
	н438	–	–	–	625643.70	2321192.57	–		0.10	–
	н431	–	–	–	625648.80	2321191.33	–		0.10	–

**2. Характеристики здания, сооружения, объекта незавершенного строительства с кадастровым номером (обозначением) 75:22:430102:93**

№ п/п	Наименование характеристики	Значение характеристики
1	2	3
1	Вид объекта недвижимости	Здание
2	Ранее присвоенный государственный учетный номер здания, сооружения, объекта незавершенного строительства (кадастровый, инвентарный или условный номер)	Условный номер 75-75-01/169/2008-056
3	Кадастровый номер земельного участка (земельных участков), в границах которого (которых) расположено здание, сооружение, объект незавершенного строительства	75:22:430102:68
4	Номер кадастрового квартала (кадастровых кварталов), в пределах которого (которых) расположено здание, сооружение, объект незавершенного строительства	75:22:430102
5	Адрес здания, сооружения, объекта незавершенного строительства	Забайкальский край, Читинский р-н, Старая Кука с, Тракторная ул, 67 д
	Местоположение здания, сооружения, объекта незавершенного строительства	–
	Дополнительные сведения о местоположении	–
6	Иные сведения	–

**Описание местоположения здания, сооружения, объекта незавершенного строительства на земельном участке**

**1. Сведения о характерных точках контура  
вид объекта недвижимости (здание, сооружение, объект незавершенного строительства)**

Здание  
кадастровый номер (обозначение) 75:22:430102:97  
Зона № 2

Н о м	Номер харак	Существующие		Уточненные		Метод определе ния	Сред няя кванд	Формул ы, примен
		Координаты, м	R	Координаты, м	R			

е р к о н т у р а	терн ых точек конт ура	Х	У	,	М	Х	У	,	М	координ а т	рати ческа я погре шно сть опред елени я коорд инат харак терно й точк и (Mt), м	енные для расчета средней квadrat ической погреш ности определ ения координ ат характе рной точки (Mt), м
	н489	–	–	–	–	625544.67	2321215.64	–	–	Фотограм метричес кий метод	0.10	–
	н490	–	–	–	–	625547.31	2321227.04	–	–		0.10	–
	н491	–	–	–	–	625541.30	2321228.55	–	–		0.10	–
	н492	–	–	–	–	625540.78	2321226.30	–	–		0.10	–
	н493	–	–	–	–	625537.55	2321227.23	–	–		0.10	–
	н494	–	–	–	–	625538.06	2321229.62	–	–		0.10	–
	н495	–	–	–	–	625534.24	2321230.60	–	–		0.10	–
	н496	–	–	–	–	625531.30	2321219.29	–	–		0.10	–
	н489	–	–	–	–	625544.67	2321215.64	–	–		0.10	–

**2. Характеристики здания, сооружения, объекта незавершенного строительства с кадастровым номером (обозначением) 75:22:430102:97**

№ п/п	Наименование характеристики	Значение характеристики
1	2	3
1	Вид объекта недвижимости	Здание
2	Ранее присвоенный государственный учетный номер здания, сооружения, объекта незавершенного строительства (кадастровый, инвентарный или условный номер)	Инвентарный номер 31651
3	Кадастровый номер земельного участка (земельных участков), в границах которого (которых) расположено здание, сооружение, объект незавершенного строительства	75:22:430102:72
4	Номер кадастрового квартала (кадастровых кварталов), в пределах которого (которых) расположено здание, сооружение, объект	75:22:430102

	незавершенного строительства	
5	Адрес здания, сооружения, объекта незавершенного строительства	Забайкальский край, Читинский р-н, Старая Кука с, Тракторная ул, 75 д
	Местоположение здания, сооружения, объекта незавершенного строительства	—
	Дополнительные сведения о местоположении	—
6	Иные сведения	многоквартирный дом

**Описание местоположения здания, сооружения, объекта незавершенного строительства на земельном участке**

**1. Сведения о характерных точках контура  
вид объекта недвижимости (здание, сооружение, объект незавершенного строительства)  
Здание  
кадастровый номер (обозначение) 75:22:430102:122  
Зона № 2**

Но ме р к о н т у р а	Но ме ра хар ак тер ных точ ек конт ура	Существующие			Уточненные			Метод опреде ления коорди нат	Сред няя квад рати ческа я погр ешнос ть опред елени я коорд инат харак терно й точк и (Mt), м	Формул ы, примен енные для расчета средней квадрат ической погреш ности определ ения координ ат характе рной точки (Mt), м
		Координаты, м		R, м	Координаты, м		R, м			
		X	Y		X	Y				
1	2	3	4	5	6	7	8	9	10	11
	н525	—	—	—	625496.68	2321226.58	—	Фотограм метричес кий метод	0.10	—
	н526	—	—	—	625498.04	2321232.47	—		0.10	—
	н527	—	—	—	625497.90	2321232.51	—		0.10	—
	н528	—	—	—	625498.40	2321234.79	—		0.10	—
	н529	—	—	—	625492.26	2321236.20	—		0.10	—
	н530	—	—	—	625491.73	2321233.94	—		0.10	—
	н531	—	—	—	625486.03	2321235.19	—		0.10	—
	н532	—	—	—	625484.71	2321229.43	—		0.10	—
	н525	—	—	—	625496.68	2321226.58	—		0.10	—

**2. Характеристики здания, сооружения, объекта незавершенного строительства с кадастровым номером (обозначением) 75:22:430102:122**

№	Наименование характеристики	Значение характеристики
---	-----------------------------	-------------------------



1	2	3	4	5	6	7	8	9	10	11
	н568	–	–	–	625431.66	2321239.30	–	Фотограм метричес кий метод	0.10	–
	н569	–	–	–	625432.76	2321248.42	–		0.10	–
	н570	–	–	–	625432.37	2321248.50	–		0.10	–
	н571	–	–	–	625432.47	2321249.73	–		0.10	–
	н572	–	–	–	625431.53	2321249.83	–		0.10	–
	н573	–	–	–	625431.58	2321250.28	–		0.10	–
	н574	–	–	–	625424.35	2321251.28	–		0.10	–
	н575	–	–	–	625422.85	2321240.49	–		0.10	–
	н568	–	–	–	625431.66	2321239.30	–		0.10	–

**2. Характеристики здания, сооружения, объекта незавершенного строительства с кадастровым номером (обозначением) 75:22:430102:98**

№ п/п	Наименование характеристики	Значение характеристики
1	2	3
1	Вид объекта недвижимости	Здание
2	Ранее присвоенный государственный учетный номер здания, сооружения, объекта незавершенного строительства (кадастровый, инвентарный или условный номер)	Инвентарный номер 27190
3	Кадастровый номер земельного участка (земельных участков), в границах которого (которых) расположено здание, сооружение, объект незавершенного строительства	75:22:430102:76
4	Номер кадастрового квартала (кадастровых кварталов), в пределах которого (которых) расположено здание, сооружение, объект незавершенного строительства	75:22:430102
5	Адрес здания, сооружения, объекта незавершенного строительства	Забайкальский край, Читинский р-н, Старая Кука с, Тракторная ул, 83 д
	Местоположение здания, сооружения, объекта незавершенного строительства	–
	Дополнительные сведения о местоположении	–
6	Иные сведения	–



# СХЕМА ГРАНИЦ ЗЕМЕЛЬНЫХ УЧАСТКОВ



# СХЕМА ГРАНИЦ ЗЕМЕЛЬНЫХ УЧАСТКОВ



**СХЕМА ГРАНИЦ ЗЕМЕЛЬНЫХ УЧАСТКОВ С ЧАСТЬЮ САМОВОЛЬНО ЗАНЯТОЙ ТЕРРИТОРИИ**



**75:22:430102**

**Масштаб 1:2500**

# СХЕМА ГРАНИЦ ЗЕМЕЛЬНЫХ УЧАСТКОВ



Масштаб 1:2500

# СХЕМА ГРАНИЦ ЗЕМЕЛЬНЫХ УЧАСТКОВ



Масштаб 1:2500

# СХЕМА ГРАНИЦ ЗЕМЕЛЬНЫХ УЧАСТКОВ ВЫНОСНОЙ ЛИСТ 1



**Масштаб 1:900**

# СХЕМА ГРАНИЦ ЗЕМЕЛЬНЫХ УЧАСТКОВ ВЫНОСНОЙ ЛИСТ 1

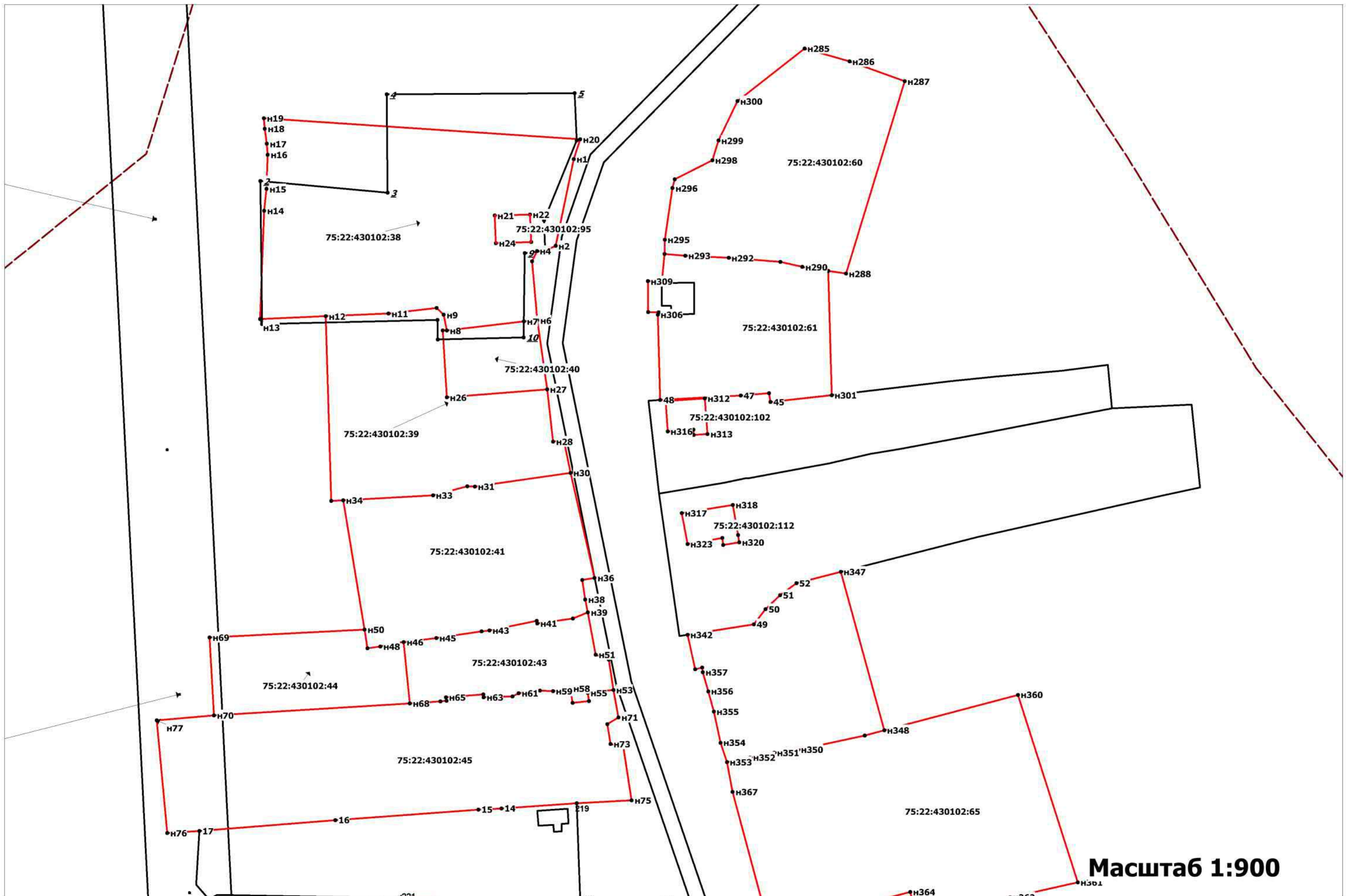

Масштаб 1:900

# СХЕМА ГРАНИЦ ЗЕМЕЛЬНЫХ УЧАСТКОВ ВЫНОСНОЙ ЛИСТ 2



Масштаб 1:900





# СХЕМА ГРАНИЦ ЗЕМЕЛЬНЫХ УЧАСТКОВ ВЫНОСНОЙ ЛИСТ 3



# СХЕМА ГРАНИЦ ЗЕМЕЛЬНЫХ УЧАСТКОВ ВЫНОСНОЙ ЛИСТ 3

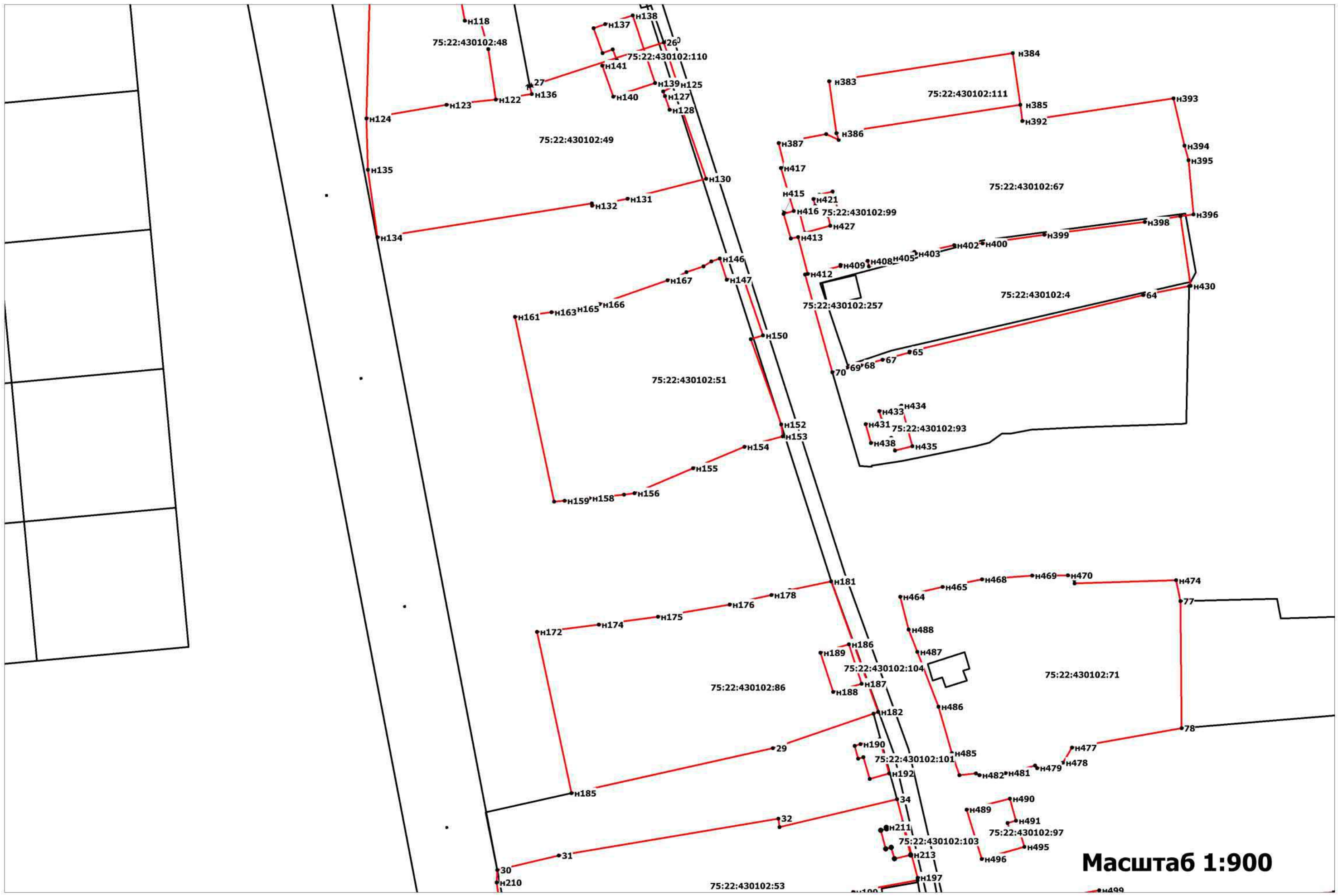

# СХЕМА ГРАНИЦ ЗЕМЕЛЬНЫХ УЧАСТКОВ ВЫНОСНОЙ ЛИСТ 4

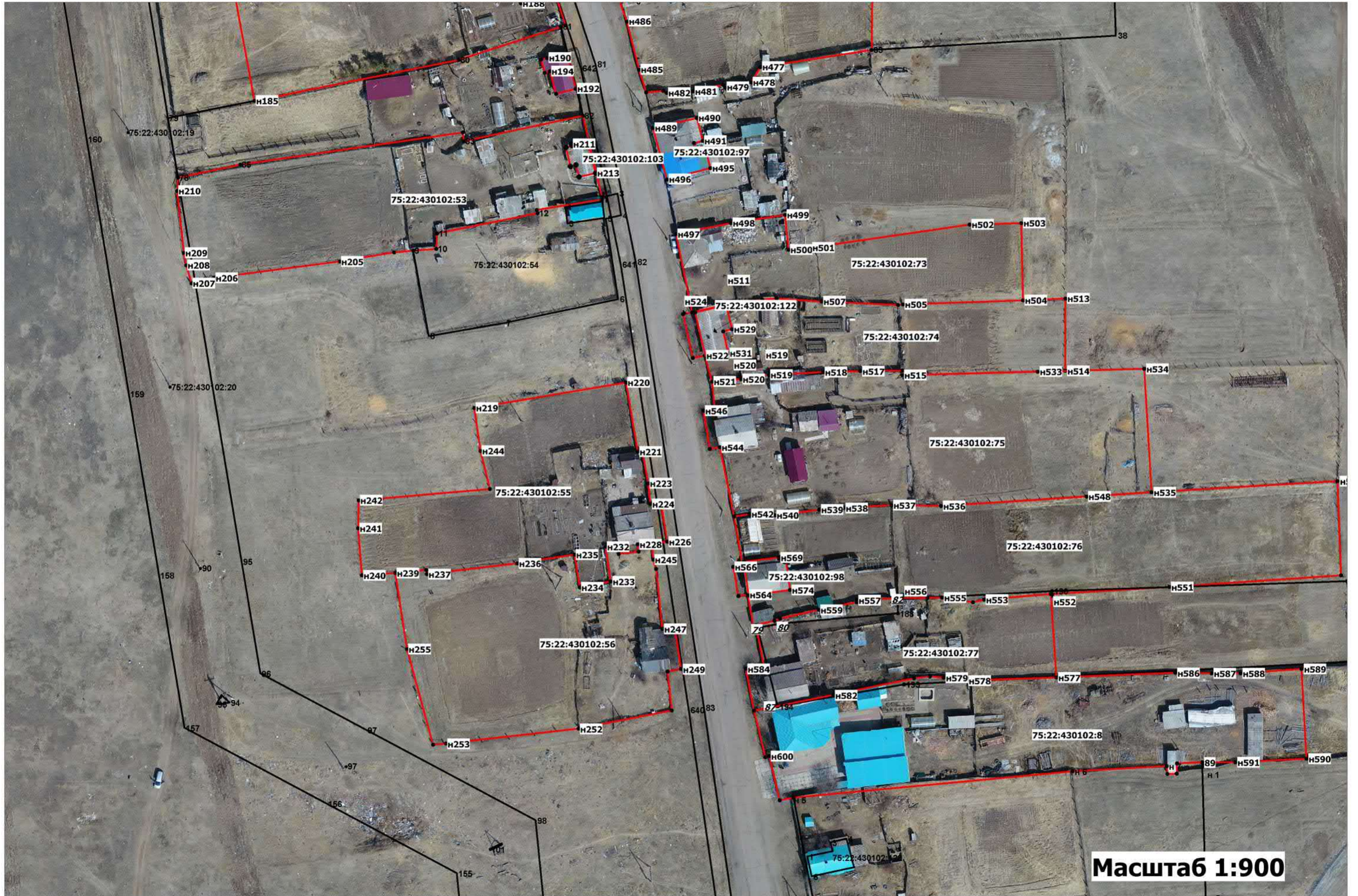

Масштаб 1:900

**СХЕМА ГРАНИЦ ЗЕМЕЛЬНЫХ УЧАСТКОВ  
ВЫНОСНОЙ ЛИСТ 4**

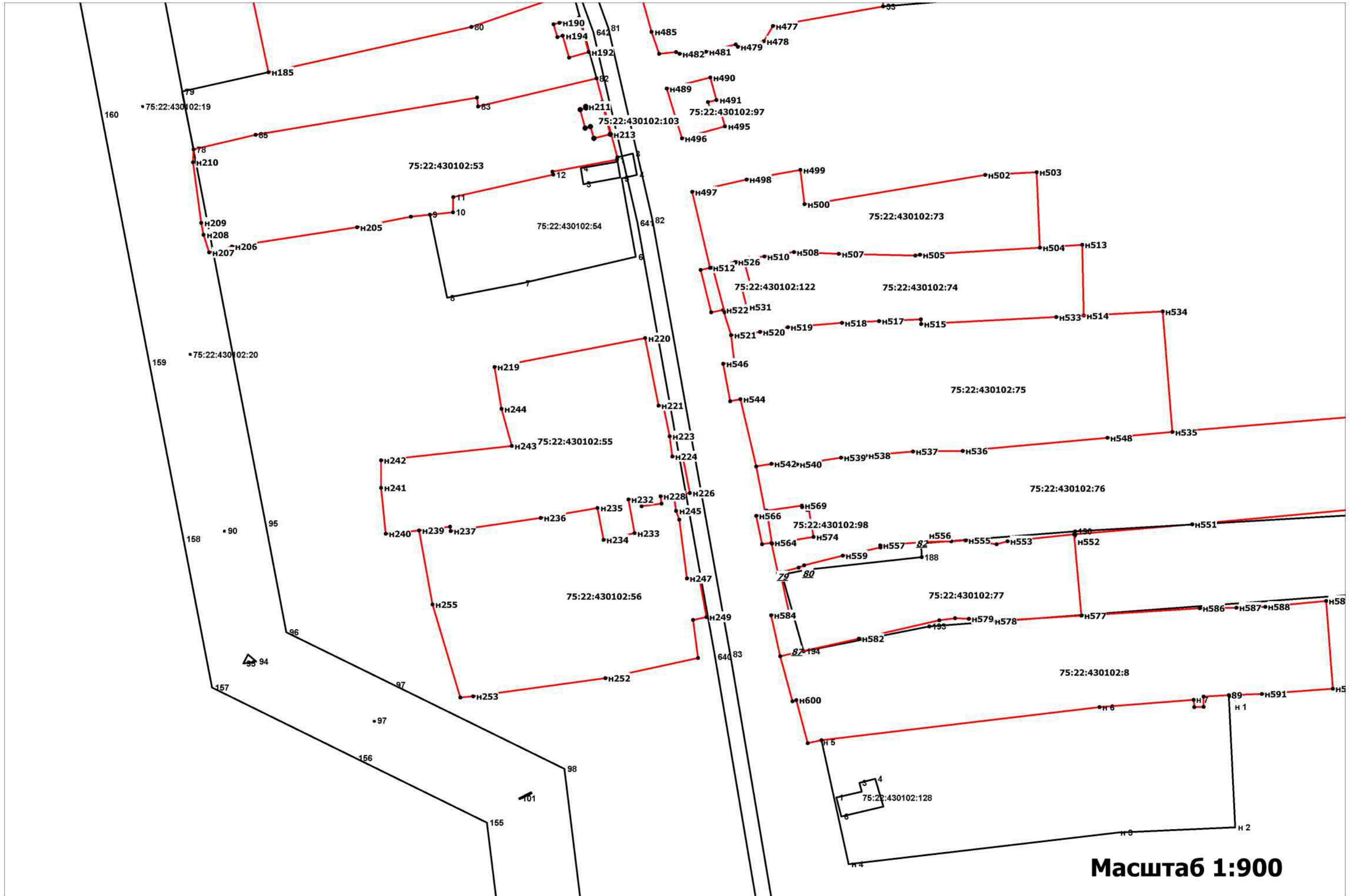

**Масштаб 1:900**

# СХЕМА ГРАНИЦ ЗЕМЕЛЬНЫХ УЧАСТКОВ ВЫНОСНОЙ ЛИСТ 5

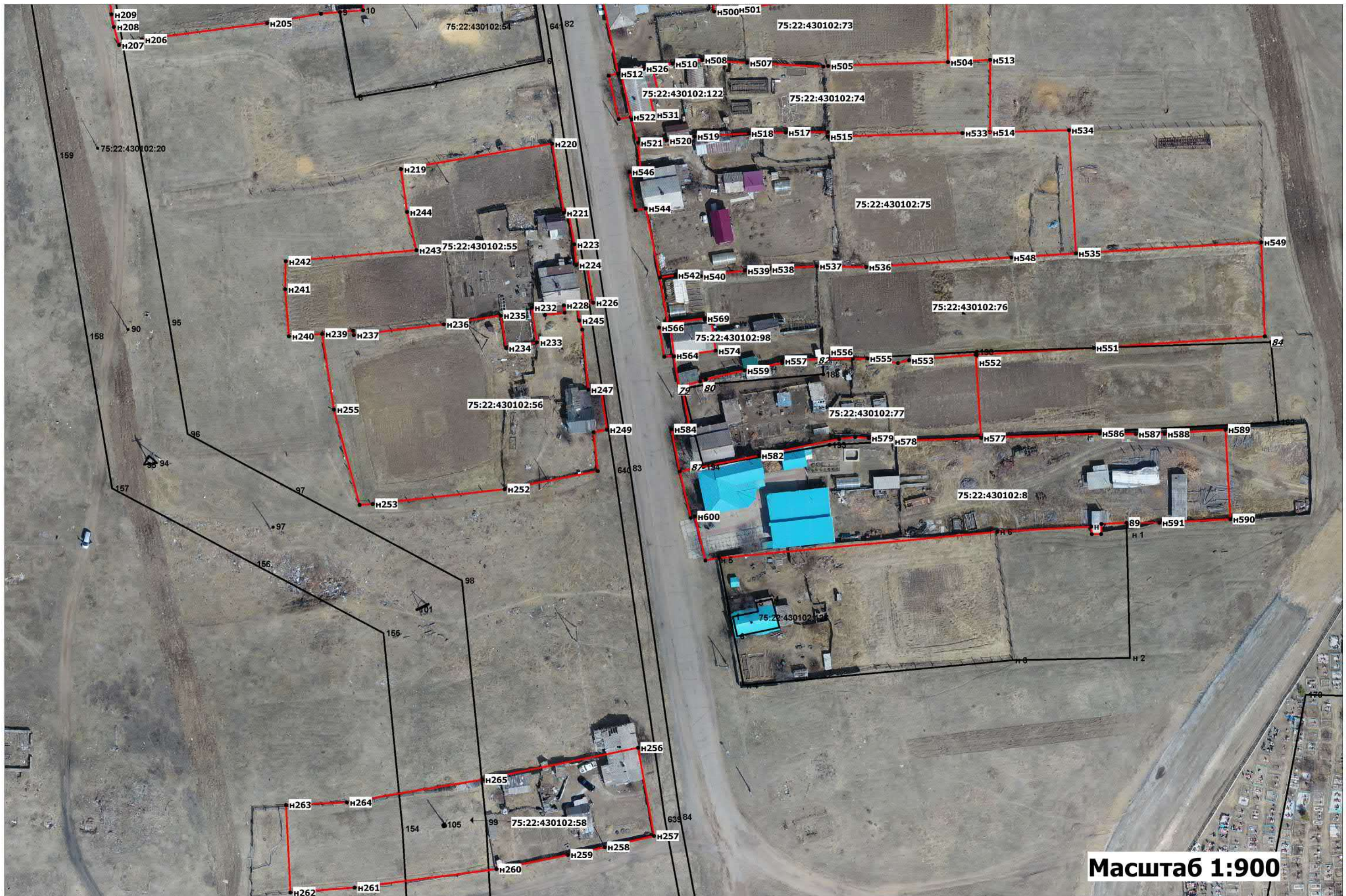

Масштаб 1:900

# СХЕМА ГРАНИЦ ЗЕМЕЛЬНЫХ УЧАСТКОВ ВЫНОСНОЙ ЛИСТ 5



Масштаб 1:900

# СХЕМА ГРАНИЦ ЗЕМЕЛЬНЫХ УЧАСТКОВ ВЫНОСНОЙ ЛИСТ 6





# СХЕМА ГРАНИЦ ЗЕМЕЛЬНЫХ УЧАСТКОВ ВЫНОСНОЙ ЛИСТ 6

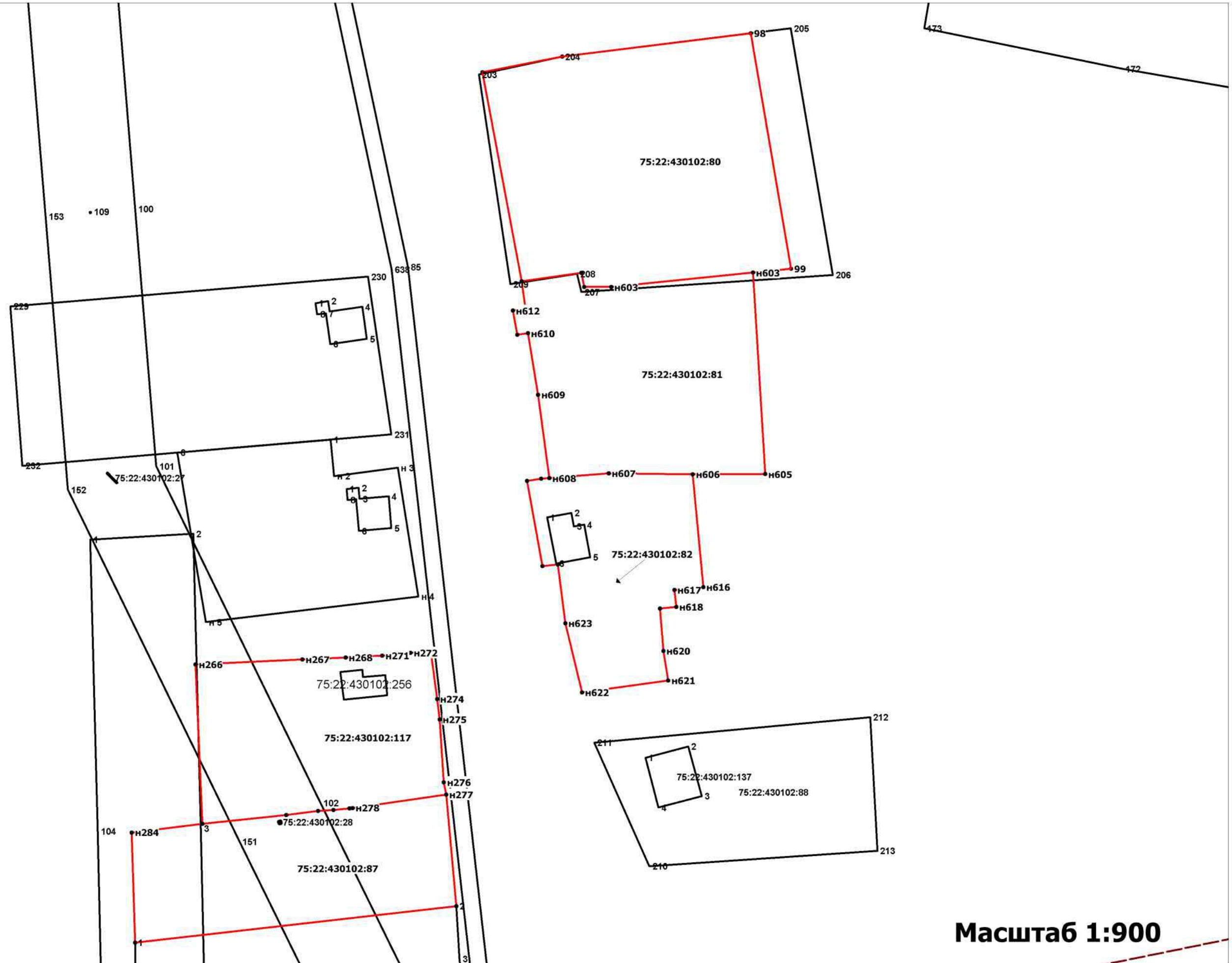

Масштаб 1:900