ПРОЕКТ
информационной надписи
на объект культурного наследия
федерального значения

«Здание Кадаинской каторжной тюрьмы, в которой отбывали заключение участники революции 1905-1907 гг.»

расположенный по адресу:
Забайкальский край,
Калганский район,
с. Кадая, ул. Михайлова, 14

с. Калга 2023 г.

«Здание Кадаинской каторжной тюрьмы, в которой отбывали заключение участники революции 1905-1907 гг.»
Забайкальский край, Калганский район,
с. Кадая, ул. Михайлова, 14

ЛИСТ СОГЛАСОВАНИЙ

Должность, наименование организации	Подпись	ФИО
Руководитель государственной службы по охране объектов культурного наследия Забайкальского края		Р.В. Буянов

Руководитель

ДОКУМЕНТ ПОДПИСАН
ЭЛЕКТРОННОЙ ПОДПИСЬЮ

Сертификат 00E9F703E2F2A9DB126BAA6D11CA543C8B
Владелец **Буянов Родион Валерьевич**
Действителен с 05.05.2023 по 28.07.2024

Р.В. Буянов

Раздел 1. Общие сведения об объекте культурного наследия

Категория историко-культурного наследия:
объект культурного наследия федерального значения

Вид объекта культурного наследия:
памятник

Дата постройки: 1906-1907 гг.

Сведения о пользователе:
Дом культуры «Горняк»

Регистрационный номер в едином государственном реестре объектов культурного наследия:
№751410159700006

Здание было построено в 1906-1907 гг. Данный объект является памятным местом, связанный с деятельностью в котором содержались политические ссыльные. Тюрьма была рассчитана на 100 человек, но содержалось в ней более двухсот. Здание тюрьмы двухэтажное, кирпичное, оштукатуренное. В нем 22 комнаты(1 этаж – 7 комнат, 2 этаж – 15 комнат). После февральской революции как место заключения, не функционировала. В наши дни сохранилась часть каменной стены (ограды). Наружный вид здания сохранил свой исторический облик, внутренняя планировка не сохранилась.

Раздел 2. Эскизное предложение информационной надписи и обозначения

Размер информационной пластины:
500х500 мм

Высота букв названия здания:
24 мм

Высота букв информационного текста:
24 мм.

Эскиз информационной таблички

ОБЪЕКТ КУЛЬТУРНОГО НАСЛЕДИЯ
ФЕДЕРАЛЬНОГО ЗНАЧЕНИЯ

«Здание Кадаинской каторжной тюрьмы, в которой отбывали заключение участники революции 1905-1907гг.»

ОХРАНЯЕТСЯ ГОСУДАРСТВОМ
РЕГ. № 751410159700006

Раздел 3. Технические характеристики информационной надписи и обозначения.

Пластина обрамлённая алюминиевой рамкой, это композитный материал цвета серебристый металлик. Состоит из двух окрашенных алюминиевых листов, между которыми располагается средний слой – полимерная композиция на основе полиолефинов. Для придания объёмности буквы выполняются в технике лазерной резки из аналогичного материала. Герб Рэссии имеет оригинальную цветовую гамму и выполняется техникой гравировки на композитном материале.

Композитный материал не подвержен климатическим и коррозионным воздействиям, имеет прочную твёрдую структуру.

Масса пластины: 1800 $\pm$70 грамм.

Толщина композитного материала: 5 мм.

Раздел 4. Описание метода крепления информационной надписи и обозначения.

Крепление осуществляется технически надёжным способом с помощью пластиковых анкеров и анодированных шурупов в количестве четырех штук встроенных в обрамляющую рамку и расположенных по периметру пластины.

Несущая способность предполагаемого крепления:

Расчётная нагрузка на одно крепление (анкер-шуруп) состаляет 5 кг.

Нагрузка информационной пластины на объект: 0,4

Раздел 5. Графические идентификаторы- QR коды

Отсутствуют

Схема крепления информационной надписи

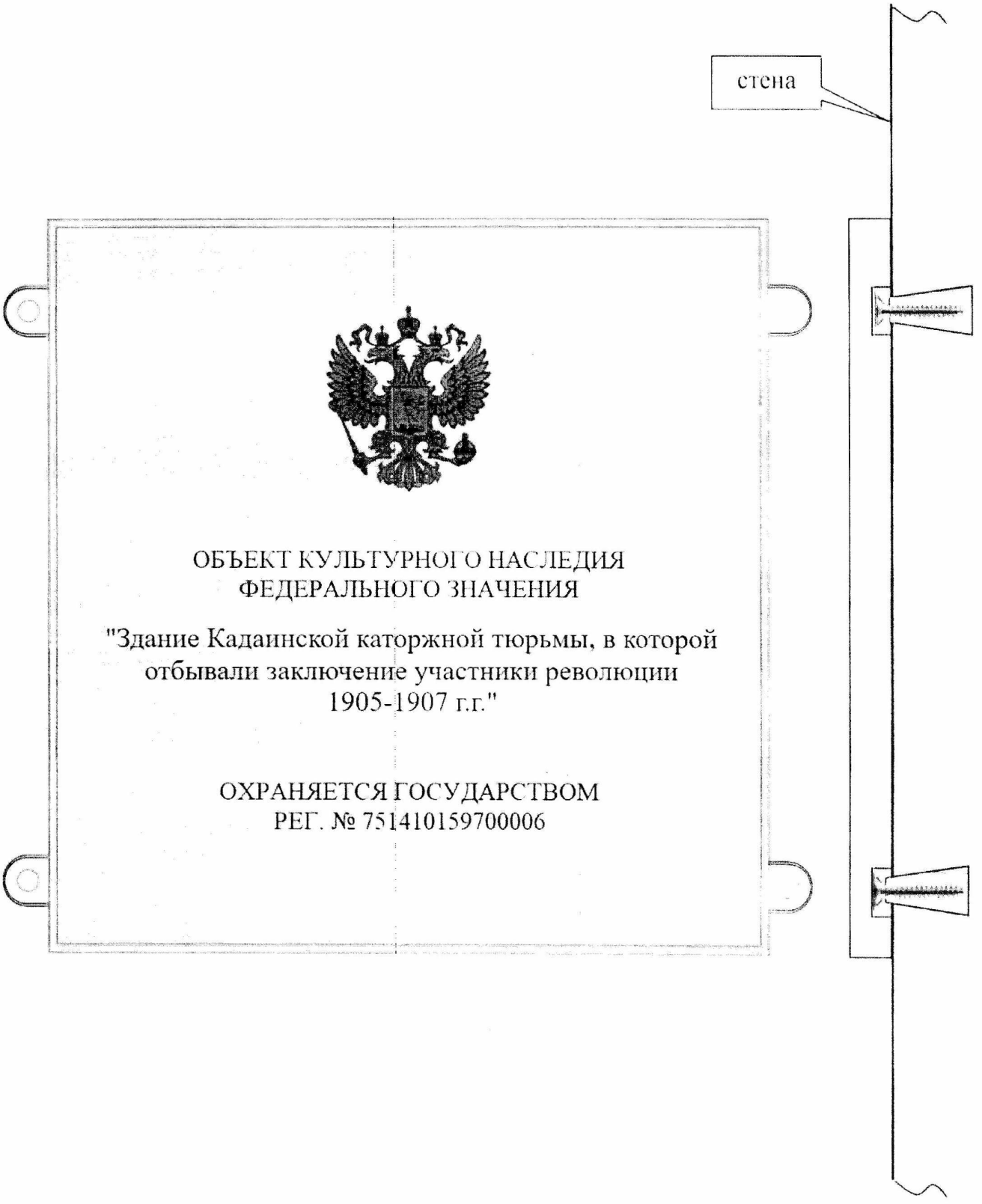

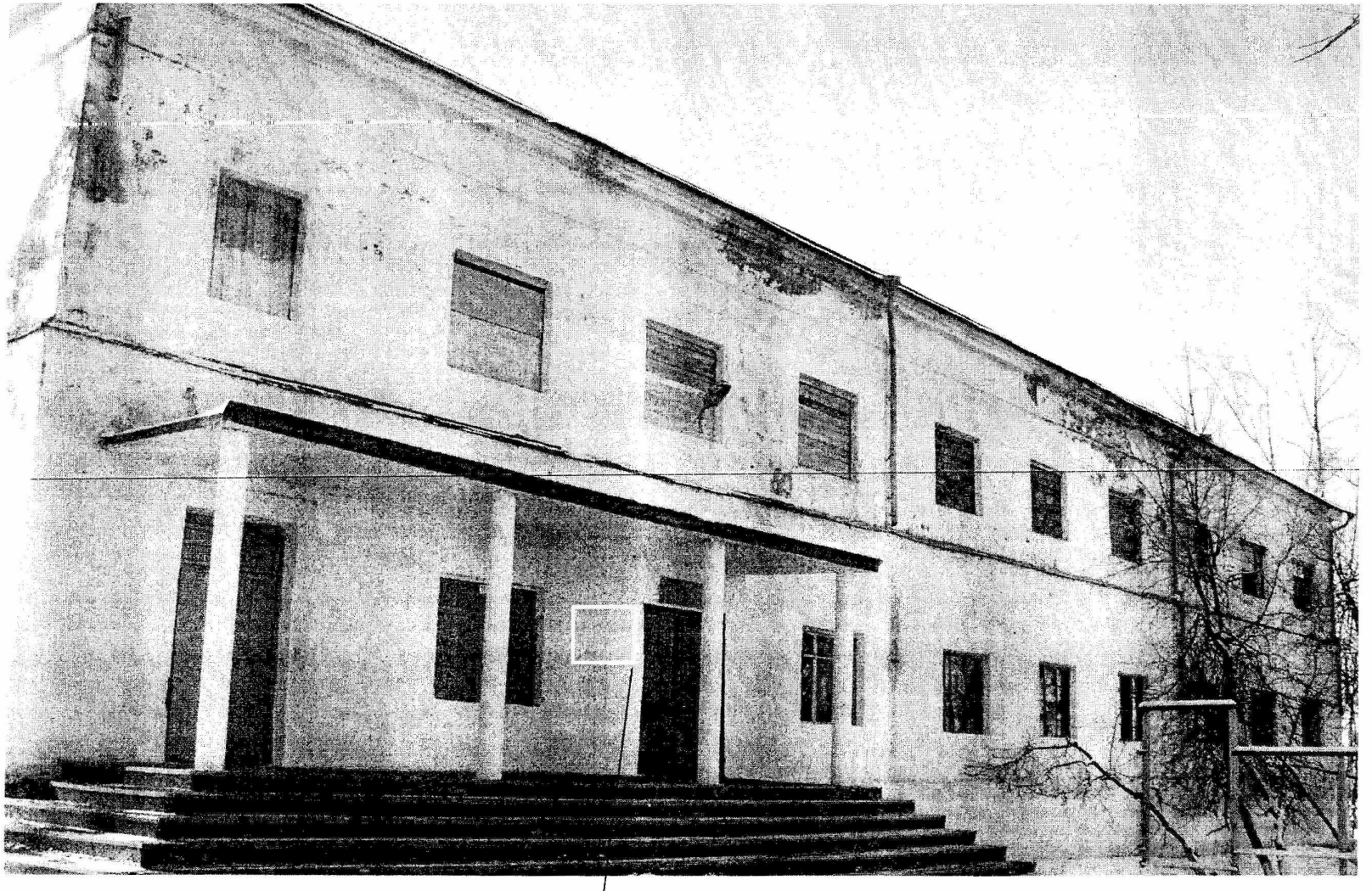

Место установки плиты с информационной надписью