



ЕДИНЫЙ НАЛОГОВЫЙ ПЛАТЕЖ - ЭТО УДОБНО!

ЕДИНЫЙ НАЛОГОВЫЙ ПЛАТЕЖ ЯВЛЯЕТСЯ АНАЛОГОМ ЭЛЕКТРОННОГО КОШЕЛЬКА,

КУДА НАЛОГОПЛАТЕЛЬЩИК МОЖЕТ ПЕРЕЧИСЛИТЬ ДЕНЕЖНЫЕ СРЕДСТВА ДЛЯ УПЛАТЫ НАЛОГОВ ДО НАСТУПЛЕНИЯ СРОКА, УСТАНОВЛЕННОГО ЗАКОНОДАТЕЛЬСТВОМ

- ТРАНСПОРТНОГО НАЛОГА
 - ЗЕМЕЛЬНОГО НАЛОГА
- НАЛОГА НА ИМУЩЕСТВО ФИЗИЧЕСКИХ ЛИЦ
 - НАЛОГА НА ДОХОДЫ ФИЗИЧЕСКИХ ЛИЦ

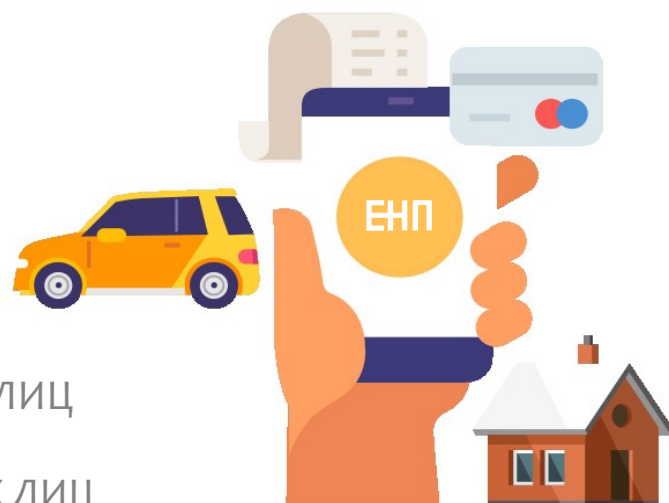

ЭЛЕКТРОННЫЙ КОШЕЛЕК МОЖНО ПОПОЛНИТЬ ЧЕРЕЗ СЕРВИСЫ НА САЙТЕ ФНС РОССИИ:



“ЛИЧНЫЙ КАБИНЕТ
НАЛОГОПЛАТЕЛЬЩИКА
ДЛЯ ФИЗИЧЕСКИХ ЛИЦ”



“УПЛАТА
НАЛОГОВ И
ПОШЛИН”

ПРИ НАСТУПЛЕНИИ СРОКОВ УПЛАТЫ НАЛОГОВЫЕ ИНСПЕКЦИИ САМОСТОЯТЕЛЬНО ПРОВЕДУТ РАСПРЕДЕЛЕНИЕ (ЗАЧЕТ) ПО КАЖДОМУ НАЛОГУ И СООБЩАТ ОБ ЭТОМ НАЛОГОПЛАТЕЛЬЩИКУ.

ИСПОЛЬЗОВАНИЕ ЕДИНОГО НАЛОГОВОГО ПЛАТЕЖА ЗНАЧИТЕЛЬНО СОКРАТИТ ВРЕМЯ, ЗАТРАЧИВАЕМОЕ НА ОФОРМЛЕНИЕ ПЛАТЕЖНЫХ ДОКУМЕНТОВ, А ТАКЖЕ МИНИМИЗИРУЕТ ОШИБКИ ГРАЖДАН ПРИ ИХ ЗАПОЛНЕНИИ.