

СОВЕТ СЕЛЬСКОГО ПОСЕЛЕНИЯ «ЛЮБАВИНСКОЕ»

РЕШЕНИЕ

от 28 декабря 2022 года

№ 23

с. Любовь

О внесении изменений в решение Совета
сельского поселения Любавинское»
«О бюджете сельского поселения «Любавинское» на 2022 год»

В соответствии со статьей 26 Устава сельского поселения «Любавинское» Совет сельского поселения «Любавинское» решил:

Статья 1.

Внести изменения в решение Совета сельского поселения «Любавинское» от 27.12.2021 года № 124 «О бюджете сельского поселения «Любавинское» на 2022 год»

следующие изменения:

1) Статью 1 изложить в следующей редакции:

«Утвердить основные характеристики бюджета сельского поселения «Любавинское» на 2022год»

Общий объем доходов бюджета сельского поселения «Любавинское» в сумме 5446,7 тыс. рублей, в том числе безвозмездные поступления в сумме 2594,9 тыс. рублей;

Общий объем расходов бюджета сельского поселения «Любавинское» в сумме 5669,0 тыс. рублей;
- дефицит бюджета в сумме 222,3 тыс. рублей.

Статья 5. Приложение № 4 изложить в новой редакции.

Статья 6. Приложение № 5 изложить в новой редакции.

Статья 7.

пункт 1 Приложение № 6 изложить в новой редакции.

пункт 2 Приложения № 7 изложить в новой редакции.

Статья 12. Настоящее решение разместить на официальном сайте муниципального района «Кыринский район» в информационно-телекоммуникационной сети «Интернет» по адресу: kyrinskiy.75.ru

Председатель Совета сп «Любавинское»  И.А. Лисицина

Глава сельского поселения «Любавинское»  Т.И. Картюкова



Приложение № 4

к решению Совета сельского поселения "Любавинское" от 28 декабря 2022 г. № 23

Объёмы поступления межбюджетных трансфертов в бюджет сельского поселения "Любавинское" по основным источникам в 2022 году

2 00 00000 00 0000 000	Безвозмездные поступления	2 594,9
2 02 00000 00 0000 000	Безвозмездные поступления от других бюджетов бюджетной системы Российской Федерации	2 594,9
	<i>в том числе:</i>	
2 02 10000 00 0000 150	Дотации бюджетам субъектов Российской Федерации и муниципальных образований	2 371,7
	<i>в том числе:</i>	

2 02 16001 10 0000 150	Дотации бюджетам сельских поселений на выравнивание бюджетной обеспеченности из бюджетов муниципальных районов	2 371,7
2 02 15002 10 0000 150	Дотации бюджетам сельских поселений на поддержку мер по обеспечению сбалансированности бюджетов	
2 02 20000 10 0000 151	Прочие субсидии	0,0
2 02 29999 10 0000 151	Прочие субсидии бюджетам сельских поселений	0,0
2 02 30000 00 0000 150	Субвенции бюджетам субъектов Российской Федерации и муниципальных образований	146,2
	<i>в том числе:</i>	
2 02 35118 10 0000 150	Субвенции бюджетам сельских поселений на осуществление первичного воинского учёта на территориях, где отсутствуют военные комиссариаты	146,2
2 02 40000 00 0000 150	Иные межбюджетные трансферты	77,0
2 02 40014 00 0000 150	Межбюджетные трансферты, передаваемые бюджетам сельских поселений из бюджетов муниципальных районов на осуществление части полномочий по решению вопросов местного значения в соответствии с заключенными соглашениями	77,0

2 02 49999 10 0000 150	Прочие межбюджетные трансферты, передаваемые бюджетам сельских поселений	
2 07 05030 10 0000 150	прочие безвозмездные поступления в бюджеты сельских поселений	
	Всего	2 594,9

Приложение № 5

к решению Совета сельского поселения "Любавинское" от 28 декабря 2022 г. № 23

Объёмы поступления доходов бюджета сельского поселения "Любавинское" по основным источникам в 2022 году

Коды бюджетной классификации	Наименование доходов	
1 00 00000 00 0000 000	Налоговые и неналоговые доходы, всего	2 851,8
1 01 00000 00 0000 000	Налоги на прибыль, доходы	2 013,2
	<i>в том числе:</i>	
1 01 02000 01 0000 110	Налог на доходы физических лиц	2 013,2
1 06 00000 00 0000 000	НАЛОГИ НА ИМУЩЕСТВО	83,1
	<i>в том числе:</i>	
1 06 01000 00 0000 000	Налог на имущество физических лиц	27,0
1 06 01030 10 0000 110	Налог на имущество физических лиц, взимаемый по ставкам, применяемым к объектам налогообложения, расположенным в границах сельских поселений	27,0
1 06 06060 00 0000 000	Земельный налог	56,1

1 06 06033 10 0000 000	Земельный налог с организаций, обладающих земельным участком, расположенным в границах сельских поселений	48,4
1 06 06043 10 0000 000	Земельный налог с физических лиц, обладающих земельным участком, расположенным в границах сельских поселений	7,7
1 08 00000 00 0000 000	Государственная пошлина, сборы	0,0
	<i>в том числе:</i>	
1 08 04020 01 0000 110	Государственная пошлина за совершение нотариальных действий должностными лицами органов местного самоуправления, уполномоченными в соответствии с законодательными актами Российской Федерации на совершение нотариальных действий	0,0
1 11 00000 00 0000 000	Доходы от использования имущества, находящегося в государственной и муниципальной собственности	15,5
	<i>в том числе:</i>	
1 11 05025 10 0000 120	Доходы получаемые в виде арендной платы, а также средства от продажи права на заключение договоров аренды за земли, находящиеся в собственности сельских поселений (за исключением имущества муниципальных бюджетных и автономных учреждений)	0,0
1 11 05035 10 0000 120	Доходы от сдачи в аренду имущества, находящегося в оперативном управлении органов управления поселений и созданных ими учреждений (за исключением имущества муниципальных бюджетных и автономных учреждений)	15,5
1 13 00000 00 0000 000	Доходы от оказания платных услуг (работ) и компенсации затрат государства	440,0
1 13 02995 10 0000 130	Прочие доходы от компенсации затрат бюджетов муниципальных районов	440,0

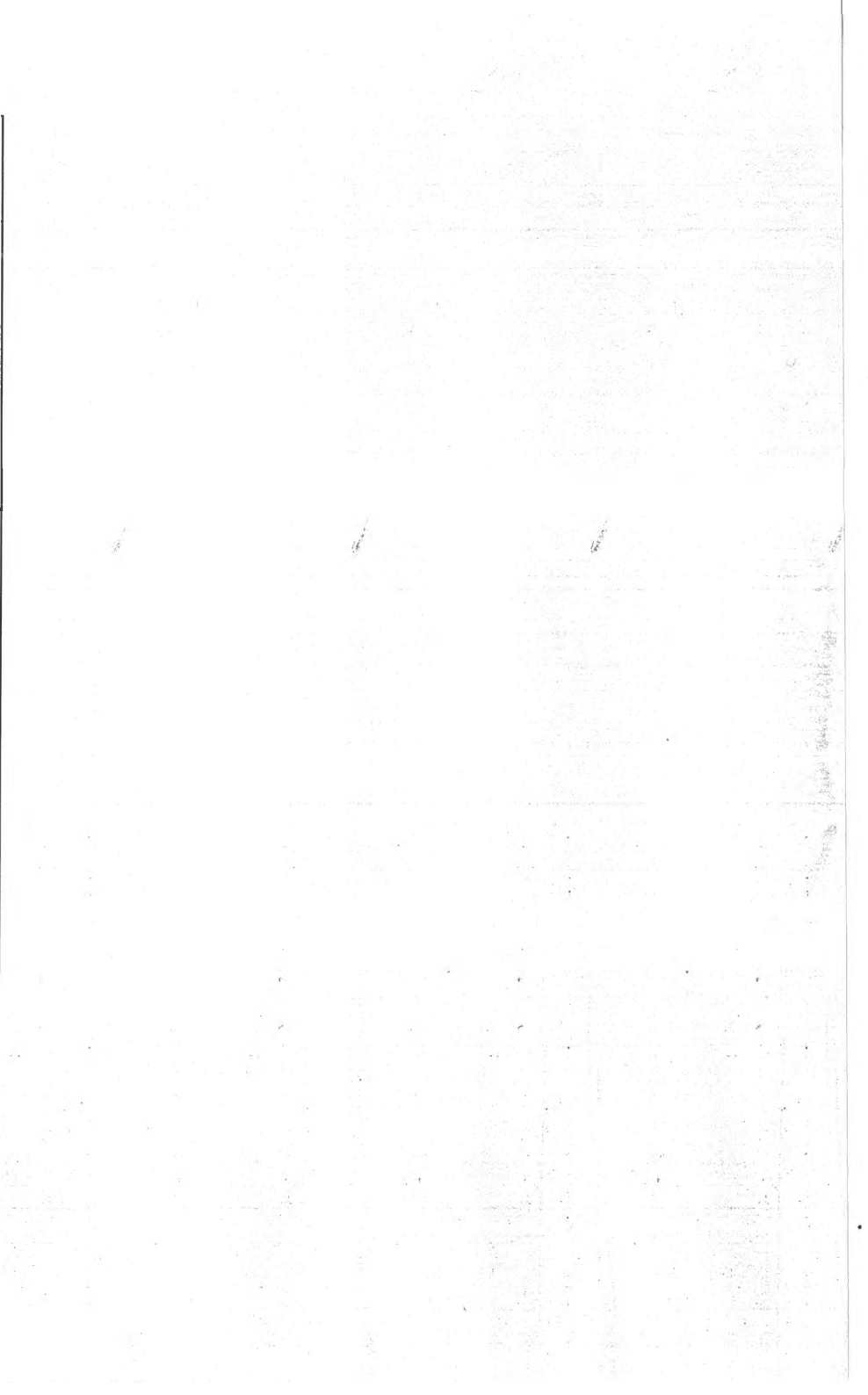

1 1705000 00 0000180	Прочие неналоговые доходы	300,0
1 17 05050 10 0000 180	Прочие неналоговые доходы бюджетов сельских поселений	300,0
2 02 00000 00 0000 000	Безвозмездные поступления от других бюджетов бюджетной системы Российской Федерации	2 594,9
	<i>в том числе:</i>	
2 02 10000 00 0000 150	Дотации бюджетам субъектов Российской Федерации и муниципальных образований	2 371,7
	<i>в том числе:</i>	
2 02 16001 10 0000 150	Дотации бюджетам сельских поселений на выравнивание бюджетной обеспеченности	2 371,7
2 02 15002 10 0000 150	Дотации бюджетам сельских поселений на поддержку мер по обеспечению сбалансированности бюджетов	0,0
2 02 20000 10 0000 150	Прочие субсидии	0,0
2 02 29999 10 0000 150	Прочие субсидии бюджетам сельских поселений	
2 02 30000 00 0000 150	Субвенции бюджетам субъектов Российской Федерации и муниципальных образований	146,2
	<i>в том числе:</i>	
2 02 35118 10 0000 150	Субвенции бюджетам сельских поселений на осуществление первичного воинского учёта на территориях, где отсутствуют военные комиссариаты	146,2
2 02 40000 00 0000 150	Иные межбюджетные трансферты	77,0

2 02 40014 00 0000 150	Межбюджетные трансферты, передаваемые бюджетам сельских поселений из бюджетов муниципальных районов на осуществление части полномочий по решению вопросов местного значения в соответствии с заключенными соглашениями	77,0
2 02 49999 10 0000 150	Прочие межбюджетные трансферты, передаваемые бюджетам сельских поселений	
2 07 05030 10 0000 150	прочие безвозмездные поступления в бюджеты сельских поселений	
	ВСЕГО ДОХОДОВ	5 446,7

Распределение бюджетных ассигнований бюджета сельского поселения "Любавинское" по целевым статьям (государственным (муниципальным) программам и не включенным в государственные программы направлениям деятельности), группам (группам и подгруппам) видов расходов классификации расходов бюджетов

Наименование показателя	РЗ	ПР	ЦСР	ВР	Назначено (тыс. рублей)
Общегосударственные вопросы	01				5 283,8
Функционирование Правительства Российской Федерации, высших исполнительных органов государственной власти субъектов Российской Федерации, местных администраций	01	02			704,1
Руководство и управление в сфере установленных функций	01	02	000 00 20000		704,1
Глава местной администрации	01	02	000 00 20300		704,1
Расходы на выплаты персоналу в целях обеспечения выполнения функций государственными (муниципальными) органами, казёнными учреждениями, органами управления государственными внебюджетными фондами	01	02	000 00 20300	100	704,1
Расходы на выплаты персоналу государственных (муниципальных) органов	01	02	000 00 20300	120	704,1
Функционирование Правительства Российской Федерации, высших исполнительных органов государственной власти субъектов Российской Федерации, местных администраций	01	04			830,1
Центральный аппарат	01	04	000 00 20400		830,1
Расходы на выплаты персоналу в целях обеспечения выполнения функций государственными (муниципальными) органами, казёнными учреждениями, органами управления государственными внебюджетными фондами	01	04	000 00 20400	100	830,1
Расходы на выплаты персоналу государственных (муниципальных) органов	01	04	000 00 20400	120	830,1
Обеспечение деятельности финансовых, налоговых и таможенных органов и органов финансового (финансово-бюджетного) надзора	01	06			1,0

Руководство и управление в сфере установленных функций	01	06	000 00 22400		1,0
Центральный аппарат	01	06	000 00 22400		1,0
Межбюджетные трансферты	01	06	000 00 22400	500	1,0
Иные межбюджетные трансферты	01	06	000 00 22400	540	1,0
Другие общегосударственные вопросы	01	13			3 748,6
Учреждения по обеспечению хозяйственного обслуживания	01	13	000 00 92300		3 748,6
Обеспечение деятельности подведомственных учреждений	01	13	000 00 92300		3 748,6
Расходы на выплаты персоналу в целях обеспечения выполнения функций государственными (муниципальными) органами, казёнными учреждениями, органами управления государственными внебюджетными фондами	01	13	000 00 92300	100	693,9
Расходы на выплату персоналу казённых учреждений	01	13	000 00 92300	110	693,9
Закупка товаров, работ и услуг для государственных (муниципальных) нужд	01	13	000 00 92300	200	3 036,6
Иные закупки товаров, работ, услуг для обеспечения государственных (муниципальных) нужд	01	13	000 00 92300	240	3 036,6
Иные бюджетные ассигнования	01	13	000 00 92300	800	18,1
Уплата налогов, сборов и иных платежей	01	13	000 00 92300	850	18,1
Национальная оборона	02				146,2
Мобилизационная и вневойсковая подготовка	02	03			146,2
Руководство и управление в сфере установленных функций	02	03	000 00 51180		146,2
Осуществление полномочий по первичному воинскому учёту на территориях, где отсутствуют военные комиссариаты	02	03	000 00 51180		146,2
Расходы на выплаты персоналу в целях обеспечения выполнения функций государственными (муниципальными) органами, казёнными учреждениями, органами управления государственными внебюджетными фондами	02	03	000 00 51180	100	146,2
Расходы на выплату персоналу казённых учреждений	02	03	000 00 51180	110	146,2
Закупка товаров, работ и услуг для государственных (муниципальных) нужд	02	03	000 00 51180	200	0,0
Иные закупки товаров, работ, услуг для обеспечения государственных (муниципальных) нужд	02	03	000 00 51180	240	0,0

Национальная безопасность и правоохранительная деятельность	03				40,4
Защита населения и территории от чрезвычайных ситуаций природного и техногенного характера, гражданская оборона	03	09			40,4
Мероприятия по предупреждению и ликвидации последствий чрезвычайных ситуаций и стихийных бедствий	03	09	000 00 21800		40,4
Закупка товаров, работ и услуг для государственных (муниципальных) нужд	03	09	000 00 21801	200	40,4
Иные закупки товаров, работ, услуг для обеспечения государственных (муниципальных) нужд	03	09	000 00 21801	240	40,4
Жилищно-коммунальное хозяйство	05				66,4
Коммунальное хозяйство	05	02			49,2
Мероприятия в сфере коммунального хозяйства	05	02	000 00 50000		49,2
Организация в границах поселений тепло-, водоснабжения населения, водоотведения	05	02	000 00 50001		19,2
Закупка товаров, работ и услуг для государственных (муниципальных) нужд	05	02	000 00 50001	200	19,2
Иные закупки товаров, работ, услуг для обеспечения государственных (муниципальных) нужд	05	02	000 00 50001	240	19,2
Организация сбора и вывоза бытовых отходов и мусора	05	02	000 00 50002		30,0
Закупка товаров, работ и услуг для государственных (муниципальных) нужд	05	02	000 00 50002	200	30,0
Иные закупки товаров, работ, услуг для обеспечения государственных (муниципальных) нужд	05	02	000 00 50002	240	30,0
Благоустройство	05	03			17,2
Мероприятия в сфере благоустройства	05	03	000 00 60000		17,2
Содержание мест захоронения	05	03	000 00 60003		17,2
Закупка товаров, работ и услуг для государственных (муниципальных) нужд	05	03	000 00 60003	200	17,2
Иные закупки товаров, работ, услуг для обеспечения государственных (муниципальных) нужд	05	03	000 00 60003	240	17,2
Социальная политика	10				132,2
Пенсионное обеспечение	10	01			132,2
Доплаты к пенсиям, дополнительное пенсионное обеспечение	10	01	000 00 49100		132,2
Доплаты к пенсиям муниципальных служащих	10	01	000 00 49101		132,2
Социальное обеспечение и иные выплаты населению	10	01	000 00 49101	300	132,2

Публичные нормативные социальные выплаты гражданам	10	01	000 00 49101	320	132,2
Всего расходов					5 669,0

Приложение № 7

Утверждено решением Совета сельского поселения "Любавинское" от 28 декабря 2022 г. №23

Ведомственная структура расходов бюджета сельского поселения "Любавинское" на 2022 год

Наименование показателя	Код ведомства	РЗ	ПР	ЦСР	ВР	Назначено (тыс. рублей)
Общегосударственные вопросы	802	01				5 283,8
Функционирование Правительства Российской Федерации, высших исполнительных органов государственной власти субъектов Российской Федерации, местных администраций	802	01	02			704,1
Глава местной администрации	802	01	02	000 00 20000		704,1
Центральный аппарат	802	01	02	000 00 20300		704,1
Расходы на выплаты персоналу в целях обеспечения выполнения функций государственными (муниципальными) органами, казёнными учреждениями, органами управления государственными внебюджетными фондами	802	01	02	000 00 20300	100	704,1
Расходы на выплаты персоналу государственных (муниципальных) органов	802	01	02	000 00 20300	120	704,1
Функционирование Правительства Российской Федерации, высших исполнительных органов государственной власти субъектов Российской Федерации, местных администраций	802	01	04			830,1
Центральный аппарат	802	01	04	000 00 20400		830,1

Расходы на выплаты персоналу в целях обеспечения выполнения функций государственными (муниципальными) органами, казёнными учреждениями, органами управления государственными внебюджетными фондами	802	01	04	000 00 20400	100	830,1
Расходы на выплаты персоналу государственных (муниципальных) органов	802	01	04	000 00 20400	120	830,1
Обеспечение деятельности финансовых, налоговых и таможенных органов и органов финансового (финансово-бюджетного) надзора	802	01	06			1,0
Руководство и управление в сфере установленных функций	802	01	06	000 00 22400		1,0
Центральный аппарат	802	01	06	000 00 22400		1,0
Межбюджетные трансферты	802	01	06	000 00 22400	500	1,0
Иные межбюджетные трансферты	802	01	06	000 00 22400	540	1,0
Обеспечение проведения выборов и референдумов	802	01	07			48,0
Специальные расходы	802	01	07	000 00 02002		48,0
Прочие расходы	802	01	07	000 00 02002	800	48,0
Другие общегосударственные вопросы	802	01	13			3 748,6
Учреждения по обеспечению хозяйственного обслуживания	802	01	13	000 00 92300		3 748,6
Обеспечение деятельности подведомственных учреждений	802	01	13	000 00 92300		3 748,6
Расходы на выплаты персоналу в целях обеспечения выполнения функций государственными (муниципальными) органами, казёнными учреждениями, органами управления государственными внебюджетными фондами	802	01	13	000 00 92300	100	693,9
Расходы на выплату персоналу казённых учреждений	802	01	13	000 00 92300	110	693,9
Закупка товаров, работ и услуг для государственных (муниципальных) нужд	802	01	13	000 00 92300	200	3 036,6
Иные закупки товаров, работ, услуг для обеспечения государственных (муниципальных) нужд	802	01	13	000 00 92300	240	3 036,6

Иные бюджетные ассигнования	802	01	13	000 00 92300	800	18,1
Уплата налогов, сборов и иных платежей	802	01	13	000 00 92300	850	18,1
Национальная оборона	802	02				146,2
Мобилизационная и вневойсковая подготовка	802	02	03			146,2
Руководство и управление в сфере установленных функций	802	02	03	000 00 51180		146,2
Осуществление полномочий по первичному воинскому учёту на территориях, где отсутствуют военные комиссариаты	802		03	000 00 51180		146,2
Расходы на выплаты персоналу в целях обеспечения выполнения функций государственными (муниципальными) органами, казёнными учреждениями, органами управления государственными внебюджетными фондами	802		03	000 00 51180	100	146,2
Расходы на выплату персоналу казённых учреждений	802	02	03	000 00 51180	110	146,2
Закупка товаров, работ и услуг для государственных (муниципальных) нужд	802	02	03	000 00 51180	200	0,0
Иные закупки товаров, работ, услуг для обеспечения государственных (муниципальных) нужд	802	02	03	000 00 51180	240	0,0
Национальная безопасность и правоохранительная деятельность	802	03				40,4
Защита населения и территории от чрезвычайных ситуаций природного и техногенного характера, гражданская оборона	802		09			40,4
Мероприятия по предупреждению и ликвидации последствий чрезвычайных ситуаций и стихийных бедствий	802		09	000 00 21800		40,4
Закупка товаров, работ и услуг для государственных (муниципальных) нужд	802	03	09	000 00 21801	200	40,4
Иные закупки товаров, работ, услуг для обеспечения государственных (муниципальных) нужд	802	03	09	000 00 21801	240	40,4
Жилищно-коммунальное хозяйство	802	05				66,4
Коммунальное хозяйство	802	05	02			49,2
Мероприятия в сфере коммунального хозяйства	802	05	02	000 00 50000		49,2

Организация в границах поселений тепло-, водоснабжения населения, водоотведения	802	05	02	000 00 50001		19,2
Закупка товаров, работ и услуг для государственных (муниципальных) нужд	802	05	02	000 00 50001	200	19,2
Иные закупки товаров, работ, услуг для обеспечения государственных (муниципальных) нужд	802	05	02	000 00 50001	240	19,2
Организация сбора и вывоза бытовых отходов и мусора	802	05	02	000 00 50002		30,0
Закупка товаров, работ и услуг для государственных (муниципальных) нужд	802	05	02	000 00 50002	200	30,0
Иные закупки товаров, работ, услуг для обеспечения государственных (муниципальных) нужд	802	05	02	000 00 50002	240	30,0
Благоустройство	802	05	03			17,2
Мероприятия в сфере благоустройства	802	05	03	000 00 60000		17,2
Содержание мест захоронения	802	05	03	000 00 60003		17,2
Закупка товаров, работ и услуг для государственных (муниципальных) нужд	802	05	03	000 00 60003	200	17,2
Иные закупки товаров, работ, услуг для обеспечения государственных (муниципальных) нужд	802	05	03	000 00 60003	240	17,2
Социальная политика	802	10				132,2
Пенсионное обеспечение	802	10	01			132,2
Доплаты к пенсиям, дополнительное пенсионное обеспечение	802	10	01	000 00 49100		132,2
Доплаты к пенсиям муниципальных служащих	802	10	01	000 00 49101		132,2
Социальное обеспечение и иные выплаты населению	802	10	01	000 00 49101	300	132,2
Публичные нормативные социальные выплаты гражданам	802	10	01	000 00 49101	320	132,2
Всего расходов						5 669,0