

**АДМИНИСТРАЦИЯ
СЕЛЬСКОГО ПОСЕЛЕНИЯ «МАНГУТСКОЕ»
МУНИЦИПАЛЬНОГО РАЙОНА «КЫРИНСКИЙ РАЙОН»
ЗАБАЙКАЛЬСКОГО КРАЯ**

ПОСТАНОВЛЕНИЕ

от 21 апреля 2023 года

№ 4

с. Мангут

Об утверждении схемы расположения земельных участков на кадастровом плане территории, образуемых путем раздела земельного участка с кадастровым номером 75:11:000000:532 в измененных границ с сохранением исходного

Руководствуясь п.3 ст.11.10, пп.5 п.4 ст.39.11 Земельного кодекса Российской Федерации, п.2 ст. 3.3 Федерального закона «О введении в действие Земельного кодекса Российской Федерации» от 25.10.2001г. № 137-ФЗ, ст. 26 Устава муниципального района «Кыринский район», на основании материалов межевания, администрация сельского поселения «Мангутское» муниципального района «Кыринский район» постановляет:

1. Разделить земельный участок с кадастровым номером 75:11:000000:532, площадью 8000000 кв.м., с разрешенным использованием «для сельскохозяйственного производства», местоположение которого определено: Забайкальский край, Кыринский район, с сохранением исходного земельного участка в измененных границах.

2. Утвердить схему расположения земельных участков:

площадью 198881 кв.м., в кадастровом квартале 75:11:310102, местоположение которого определено: Забайкальский край, Кыринский район, из категории земель «Земли сельскохозяйственного назначения»,

площадью 188590 кв.м., в кадастровом квартале 75:11:220201, местоположение которого определено: Забайкальский край, Кыринский район, из категории земель «Земли сельскохозяйственного назначения»,

площадью 605574 кв.м., в кадастровом квартале 75:11:300102, местоположение которого определено: Забайкальский край, Кыринский район, из категории земель «Земли сельскохозяйственного назначения»,

площадью 540000 кв.м., в кадастровом квартале 75:11:300101, местоположение которого определено: Забайкальский край, Кыринский район, из категории земель «Земли сельскохозяйственного назначения»,

площадью 599999 кв.м., в кадастровом квартале 75:11:000000, местоположение которого определено: Забайкальский край, Кыринский район, из категории земель «Земли сельскохозяйственного назначения»,

площадью 459851 кв.м., в кадастровом квартале 75:11:220202, местоположение которого определено: Забайкальский край, Кыринский район, из категории земель «Земли сельскохозяйственного назначения»,

площадью 400000 кв.м., в кадастровом квартале 75:11:220202, местоположение которого определено: Забайкальский край, Кыринский район, из категории земель «Земли сельскохозяйственного назначения»,

площадью 1467739 кв.м., в кадастровом квартале 75:11:220202, местоположение которого определено: Забайкальский край, Кыринский район, из категории земель «Земли сельскохозяйственного назначения»,

площадью 177758 кв.м., в кадастровом квартале 75:11:220202, местоположение которого определено: Забайкальский край, Кыринский район, из категории земель «Земли сельскохозяйственного назначения»,

площадью 361645 кв.м., в кадастровом квартале 75:11:220202, местоположение которого определено: Забайкальский край, Кыринский район, из категории земель «Земли сельскохозяйственного назначения»,

указанных на кадастровом плане территории, находящихся в территориальной зоне СХЗ (зона сельскохозяйственных угодий) для сенокошения.

3. Отнести образуемые земельные участки к категории земель сельскохозяйственного назначения.

4. Уполномочить кадастрового инженера Цымпилова Д.Д., действующего в интересах администрации сельского поселения «Мангутское» муниципального района «Кыринский район», представлять заявление об осуществлении государственного кадастрового учета без получения доверенности или иного уполномочивающего документа от уполномоченного органа.



Глава сельского поселения «Мангутское»:

Таракановская Т.М.Таракановская

Утверждена

Постановлением №4 от 21.04.2023г.

Наименования документа об утверждении, включая наименования

Администрации сельского поселения

органов государственной власти или органов местного

«Мангутское»

самоуправления, принявших решение об утверждении схема

или подписавших соглашение о перераспределении земельных участков

Схема расположения земельных участков на кадастровом плане территории, образуемых путем раздела земельного участка с кадастровым номером 75:11:000000:532 в измененных границах с сохранением исходного

Адрес земельного участка: Забайкальский край, Кыринский район		
Площадь земельного участка 198881 кв.м.		
Кадастровый квартал: 75:11:310102		
Условный номер земельного участка: 75:11:000000:532:ЗУ1		
Категория земельного участка: земли сельскохозяйственного назначения		
Территориальная зона:		
Вид разрешенного использования: для сельскохозяйственного производства		
Обозначение характерных точек границ	Координаты, м	
	x	y
	ЗУ1(1)	
1	402841,96	2299974,35
2	402953,48	2299873,51
3	403037,83	2299894,96
4	403151,9	2299971,28
5	403150,17	2300187,88
6	403115	2300269,41
7	403037,7	2300328,79
1	402841,96	2299974,35
	ЗУ1(2)	
8	403541,12	2300336,77
9	403579,37	2300453,67
10	403586,76	2300471,34
11	403595,44	2300545,55
12	403571,61	2300572,78
13	403466,95	2300532,12
14	403399,8	2300484,19
15	403241,25	2300312,61
16	403211,56	2300118,96
17	403236,47	2299922,73
18	403236,81	2299921,93
8	403541,12	2300336,77
Адрес земельного участка: Забайкальский край, Кыринский район		
Площадь земельного участка 188590 кв.м.		
Кадастровый квартал: 75:11:220202		
Условный номер земельного участка: 75:11:000000:532:ЗУ1		
Категория земельного участка: земли сельскохозяйственного назначения		
Территориальная зона:		
Вид разрешенного использования: для сельскохозяйственного производства		
Обозначение характерных точек	Координаты, м	

границ	x		y
	ЗУ2		
19	402093,06		2293130,16
20	402524,4		2293624,07
21	402304,76		2293802,22
22	401869,98		2293328,23
19	402093,06		2293130,16
Адрес земельного участка: Забайкальский край, Кыринский район			
Площадь земельного участка 605574 кв.м.			
Кадастровый квартал: 75:11:310102			
Условный номер земельного участка: 75:11:000000:532:ЗУ1			
Категория земельного участка: земли сельскохозяйственного назначения			
Территориальная зона:			
Вид разрешенного использования: для сельскохозяйственного производства			
Обозначение характерных точек границ	Координаты, м		
	x		y
	ЗУ3		
23	406433,11		2299904,95
24	406760,4		2300024,33
25	406587,65		2300207,18
26	405013,82		2299644,11
27	405423,82		2298740,11
28	405682,62		2298927,02
29	405363,61		2299525,01
23	406433,11		2299904,95
Адрес земельного участка: Забайкальский край, Кыринский район			
Площадь земельного участка 540000 кв.м.			
Кадастровый квартал: 75:11:300101			
Условный номер земельного участка: 75:11:000000:532:ЗУ1			
Категория земельного участка: земли сельскохозяйственного назначения			
Территориальная зона:			
Вид разрешенного использования: для сельскохозяйственного производства			
Обозначение характерных точек границ	Координаты, м		
	x		y
	ЗУ4		
122	400988,56		2295608,87
123	400860,6		2295535,91
124	400979,47		2295553,09
125	401042,52		2295581,14
126	401098,83		2295446,47
127	400745,23		2295299,58
128	400871,77		2295017,7
129	401129,65		2295125,84
130	401421,56		2295158,47
131	401518,85		2295088,2
132	401792,27		2295152,58
133	401722,06		2295264,16
134	401126,14		2296087,41
135	400859,57		2295963,14
122	400988,56		2295608,87
Адрес земельного участка: Забайкальский край, Кыринский район			
Площадь земельного участка 599999 кв.м.			
Кадастровый квартал: 75:11:000000			
Условный номер земельного участка: 75:11:000000:532:ЗУ1			
Категория земельного участка: земли сельскохозяйственного назначения			
Территориальная зона:			
Вид разрешенного использования: для сельскохозяйственного производства			
Обозначение характерных точек границ	Координаты, м		
	x		y
	ЗУ5(1)		
136	409234,24		2296572,9

137	409280,35	2296642,51
138	409161,73	2296917,25
139	408973,73	2297243,12
140	408824,14	2297150,42
136	409234,24	2296572,9
ЗУ5(2)		
141	410934,52	2294894,83
142	410704,76	2295175,75
143	410596,52	2295059,4
144	410883,38	2294390,57
145	410783,81	2294074,89
146	410940,63	2294031,63
147	411187,15	2293988,15
148	411748,72	2293655,74
149	412028,29	2293557,51
150	411882,56	2293735,69
151	411261,51	2294033,88
152	411085,51	2294543,85
141	410934,52	2294894,83
ЗУ5(3)		
153	410453,38	2293578,04
154	410585,05	2292713,9
155	410738,54	2292745,07
156	410517	2293594,16
153	410453,38	2293578,04
Адрес земельного участка: Забайкальский край, Кыринский район		
Площадь земельного участка 459851 кв.м.		
Кадастровый квартал: 75:11:220202		
Условный номер земельного участка: 75:11:000000:532:ЗУ1		
Категория земельного участка: земли сельскохозяйственного назначения		
Территориальная зона:		
Вид разрешенного использования: для сельскохозяйственного производства		
Обозначение характерных точек границ	Координаты, м	
	x	y
ЗУ6		
157	406367,16	2295385,93
158	405873,16	2296026,2
159	405336,56	2295704,63
160	406047,12	2295080,01
157	406367,16	2295385,93
Адрес земельного участка: Забайкальский край, Кыринский район		
Площадь земельного участка 400000 кв.м.		
Кадастровый квартал: 75:11:220202		
Условный номер земельного участка: 75:11:000000:532:ЗУ1		
Категория земельного участка: земли сельскохозяйственного назначения		
Территориальная зона:		
Вид разрешенного использования: для сельскохозяйственного производства		
Обозначение характерных точек границ	Координаты, м	
	x	y
ЗУ7		
161	406857,48	2294297,16
162	406983,83	2294654,01
163	406531,73	2295172,79
157	406367,16	2295385,93
160	406047,12	2295080,01
161	406857,48	2294297,16
Адрес земельного участка: Забайкальский край, Кыринский район		
Площадь земельного участка 1467739 кв.м.		
Кадастровый квартал: 75:11:220202		

Условный номер земельного участка: 75:11:000000:532:3У1		
Категория земельного участка: земли сельскохозяйственного назначения		
Территориальная зона:		
Вид разрешенного использования: для сельскохозяйственного производства		
Обозначение характерных точек границ	Координаты, м	
	x	y
	ЗУ8(1)	
164	402221,54	2295011,62
165	402156,27	2295064,76
166	401599,69	2294984,38
167	401128,95	2294394,75
168	401199,56	2294295,75
169	401283,68	2294208,06
164	402221,54	2295011,62
	ЗУ8(2)	
170	406951,79	2296623,86
171	406497,85	2297580,18
172	405457,76	2297043,1
173	406075,49	2296195,88
170	406951,79	2296623,86
170	406951,79	2296623,86
Адрес земельного участка: Забайкальский край, Кыринский район		
Площадь земельного участка 177758 кв.м.		
Кадастровый квартал: 75:11:220202		
Условный номер земельного участка: 75:11:000000:532:3У1		
Категория земельного участка: земли сельскохозяйственного назначения		
Территориальная зона:		
Вид разрешенного использования: для сельскохозяйственного производства		
Обозначение характерных точек границ	Координаты, м	
	x	y
	ЗУ9	
174	401256,91	2293657,97
175	401577,55	2293345,78
176	401819,46	2293327,14
177	402007,01	2293534,36
178	401714,98	2293833,3
179	401405,99	2293525,66
180	401270,49	2293685,9
174	401256,91	2293657,97
Адрес земельного участка: Забайкальский край, Кыринский район		
Площадь земельного участка 361645 кв.м.		
Кадастровый квартал: 75:11:220202		
Условный номер земельного участка: 75:11:000000:532:3У1		
Категория земельного участка: земли сельскохозяйственного назначения		
Территориальная зона:		
Вид разрешенного использования: для сельскохозяйственного производства		
Обозначение характерных точек границ	Координаты, м	
	x	y
	ЗУ10	
181	406531,94	2299302,52
182	406685,24	2299216,52
183	406704,24	2299116,52
184	406657,24	2299045,52
185	406590,24	2299009,52
186	406573,44	2298945,82
187	406542,44	2298900,82
188	406416,44	2298872,82
189	406404,44	2298794,82
190	406380,01	2298747,9

191	406620.98	2298373.64
192	406721.61	2298204.69
193	406823.45	2298240.29
194	406814.59	2298256.37
195	406544.83	2298725.22
196	406944.51	2299036.42
197	406802.75	2299308.04
198	407098.84	2299666.09
199	406873.41	2299904.71
181	406531.94	2299302.52

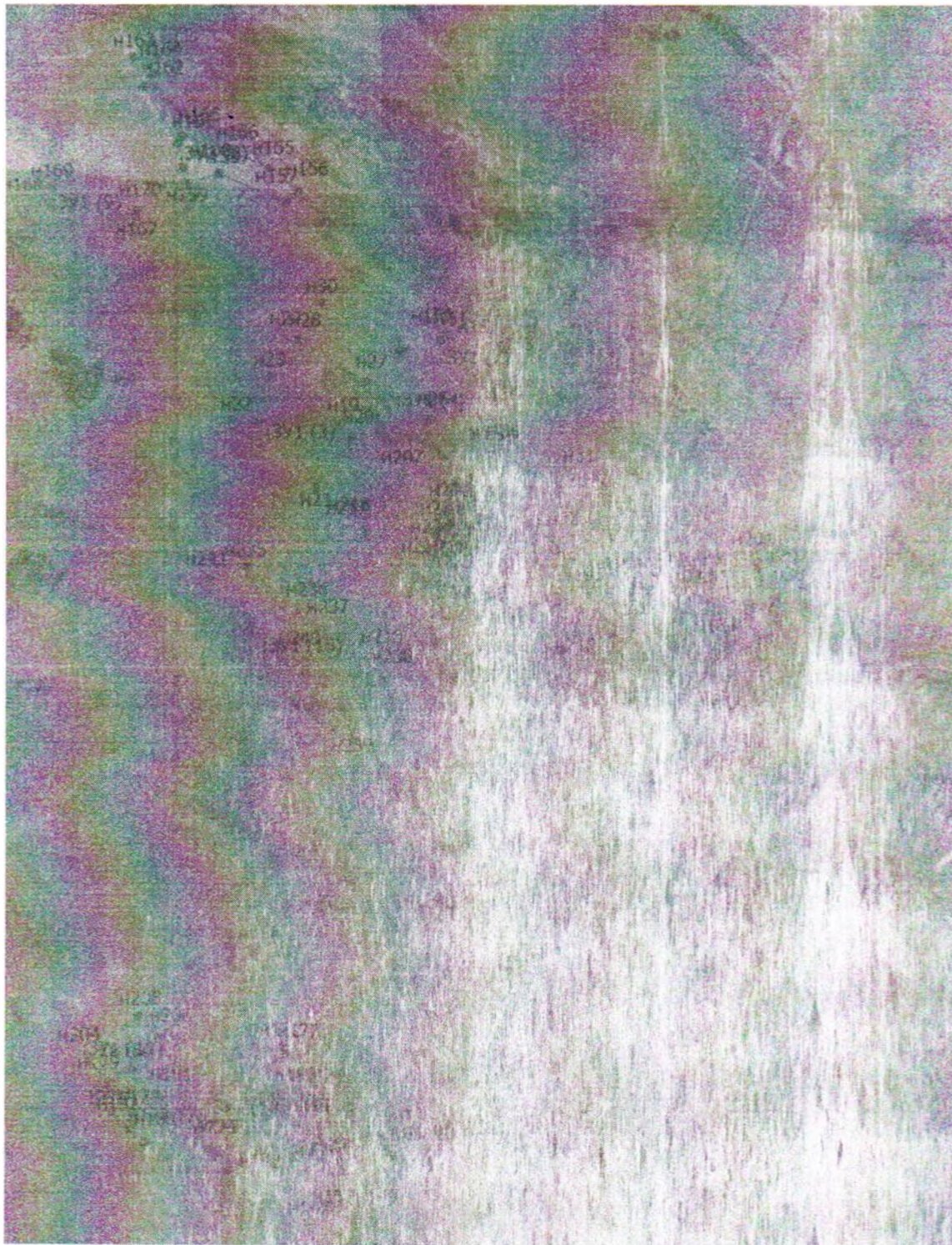

М 1:50000

Кадастровый инженер



Петров Д.Д.