

ОПИСАНИЕ МЕСТОПОЛОЖЕНИЯ ГРАНИЦ

публичный сервитут для использования земельных участков в целях строительства и эксплуатации объектов энергетики федерального значения ВЛ 220 кВ Зилово - Холбон

(наименование объекта, местоположение границ которого описано (далее - объект))

Раздел 1

Сведения об объекте

| № п/п | Характеристики объекта | Описание характеристик |
|-------|---|---|
| 1 | 2 | 3 |
| 1. | Местоположение объекта | Забайкальский край, Шилкинский район, Нерчинский район |
| 2. | Площадь объекта +/- величина погрешности определения площади (P +/- Дельта P) | 1571030 +/- 439 м ² |
| 3. | Иные характеристики объекта | Публичный сервитут для использования земельных участков в целях строительства и эксплуатации объектов энергетики федерального значения ВЛ 220 кВ Зилово - Холбон. Срок публичного сервитута: в соответствии с п.8 ст.39.43 ЗК РФ публичный сервитут считается установленным со дня внесения сведений о нем в Единый государственный реестр недвижимости срок публичного сервитута составляет 49 лет. Владелец публичного сервитута: Публичное акционерное общество «Федеральная сетевая компания Единой энергетической системы», ИНН 4716016979, ОГРН 1024701893336. Решение об установлении публичного сервитута размещено на официальном сайте www.minenergo.gov.ru |

Раздел 2

Сведения о местоположении границ объекта

1. Система координат МСК 75, зона 3

2. Сведения о характерных точках границ объекта

| Обозначение характерных точек границ | Координаты, м | | Метод определения координат характерной точки | Средняя квадратическая погрешность положения характерной точки (Mt), м | Описание обозначения точки на местности (при наличии) |
|--------------------------------------|---------------|---|---|--|---|
| | X | Y | | | |
| 1 | 2 | 3 | 4 | 5 | 6 |
| - | - | - | - | - | |

3. Сведения о характерных точках части (частей) границы объекта

| Обозначение характерных точек части границы | Координаты, м | | Метод определения координат характерной точки | Средняя квадратическая погрешность положения характерной точки (Mt), м | Описание обозначения точки на местности (при наличии) |
|---|---------------|------------|---|--|---|
| | X | Y | | | |
| 1 | 2 | 3 | 4 | 5 | 6 |
| Часть 1 | | | | | |
| 1 | 654865.44 | 3372947.82 | Аналитический метод | 0.10 | Закрепление отсутствует |
| 2 | 654845.87 | 3372959.90 | Аналитический метод | 0.10 | Закрепление отсутствует |
| 3 | 655049.96 | 3373295.32 | Аналитический метод | 0.10 | Закрепление отсутствует |
| 4 | 655069.32 | 3373282.89 | Аналитический метод | 0.10 | Закрепление отсутствует |
| 5 | 655507.01 | 3374002.26 | Аналитический метод | 0.10 | Закрепление отсутствует |
| 6 | 655487.27 | 3374014.06 | Аналитический метод | 0.10 | Закрепление отсутствует |
| 7 | 655613.67 | 3374221.81 | Аналитический метод | 0.10 | Закрепление отсутствует |
| 8 | 655633.39 | 3374209.95 | Аналитический метод | 0.10 | Закрепление отсутствует |
| 9 | 655714.76 | 3374343.87 | Аналитический метод | 0.10 | Закрепление отсутствует |
| 10 | 655719.25 | 3374383.33 | Аналитический метод | 0.10 | Закрепление отсутствует |
| 11 | 655696.47 | 3374386.56 | Аналитический метод | 0.10 | Закрепление отсутствует |
| 12 | 655705.98 | 3374470.63 | Аналитический метод | 0.10 | Закрепление отсутствует |
| 13 | 655728.85 | 3374468.04 | Аналитический метод | 0.10 | Закрепление отсутствует |
| 14 | 655857.66 | 3375605.05 | Аналитический метод | 0.10 | Закрепление отсутствует |
| 15 | 655834.78 | 3375607.50 | Аналитический метод | 0.10 | Закрепление отсутствует |
| 16 | 656251.75 | 3379287.91 | Аналитический метод | 0.10 | Закрепление отсутствует |

| 3. Сведения о характерных точках части (частей) границы объекта | | | | | |
|---|---------------|------------|--|---|---|
| Обозначение характерных точек части границы | Координаты, м | | Метод определения координат характерной точки | Средняя квадратическая погрешность положения характерной точки (Mt), м | Описание обозначения точки на местности (при наличии) |
| | X | Y | | | |
| 1 | 2 | 3 | 4 | 5 | 6 |
| 17 | 656233.33 | 3379287.04 | Аналитический метод | 0.10 | Закрепление отсутствует |
| 18 | 655816.69 | 3375609.43 | Аналитический метод | 0.10 | Закрепление отсутствует |
| 19 | 655811.59 | 3375609.98 | Аналитический метод | 0.10 | Закрепление отсутствует |
| 20 | 655793.81 | 3375611.88 | Аналитический метод | 0.10 | Закрепление отсутствует |
| 21 | 655665.04 | 3374475.27 | Аналитический метод | 0.10 | Закрепление отсутствует |
| 22 | 655682.80 | 3374473.26 | Аналитический метод | 0.10 | Закрепление отсутствует |
| 23 | 655687.90 | 3374472.67 | Аналитический метод | 0.10 | Закрепление отсутствует |
| 24 | 655678.44 | 3374389.12 | Аналитический метод | 0.10 | Закрепление отсутствует |
| 25 | 655673.36 | 3374389.84 | Аналитический метод | 0.10 | Закрепление отсутствует |
| 26 | 655655.66 | 3374392.35 | Аналитический метод | 0.10 | Закрепление отсутствует |
| 27 | 655652.56 | 3374364.98 | Аналитический метод | 0.10 | Закрепление отсутствует |
| 28 | 655578.37 | 3374243.05 | Аналитический метод | 0.10 | Закрепление отсутствует |
| 29 | 655593.67 | 3374233.83 | Аналитический метод | 0.10 | Закрепление отсутствует |
| 30 | 655598.07 | 3374231.19 | Аналитический метод | 0.10 | Закрепление отсутствует |
| 31 | 655471.65 | 3374023.40 | Аналитический метод | 0.10 | Закрепление отсутствует |
| 32 | 655451.91 | 3374035.22 | Аналитический метод | 0.10 | Закрепление отсутствует |
| 33 | 655015.28 | 3373317.60 | Аналитический метод | 0.10 | Закрепление отсутствует |
| 34 | 655030.31 | 3373307.94 | Аналитический метод | 0.10 | Закрепление отсутствует |
| 35 | 655034.63 | 3373305.16 | Аналитический метод | 0.10 | Закрепление отсутствует |
| 36 | 654830.38 | 3372969.47 | Аналитический метод | 0.10 | Закрепление отсутствует |
| 37 | 654826.01 | 3372972.16 | Аналитический метод | 0.10 | Закрепление отсутствует |
| 38 | 654810.81 | 3372981.54 | Аналитический метод | 0.10 | Закрепление отсутствует |
| 39 | 654731.25 | 3372850.80 | Аналитический метод | 0.10 | Закрепление отсутствует |
| 40 | 654746.40 | 3372841.31 | Аналитический метод | 0.10 | Закрепление отсутствует |
| 41 | 654750.76 | 3372838.60 | Аналитический метод | 0.10 | Закрепление отсутствует |
| 42 | 654350.96 | 3372181.51 | Аналитический метод | 0.10 | Закрепление отсутствует |

| 3. Сведения о характерных точках части (частей) границы объекта | | | | | |
|---|---------------|------------|--|---|---|
| Обозначение характерных точек части границы | Координаты, м | | Метод определения координат характерной точки | Средняя квадратическая погрешность положения характерной точки (Mt), м | Описание обозначения точки на местности (при наличии) |
| | X | Y | | | |
| 1 | 2 | 3 | 4 | 5 | 6 |
| 43 | 654339.54 | 3372162.75 | Аналитический метод | 0.10 | Закрепление отсутствует |
| 44 | 654358.15 | 3372158.31 | Аналитический метод | 0.10 | Закрепление отсутствует |
| 45 | 654370.56 | 3372178.71 | Аналитический метод | 0.10 | Закрепление отсутствует |
| 46 | 654766.18 | 3372828.93 | Аналитический метод | 0.10 | Закрепление отсутствует |
| 47 | 654785.68 | 3372816.71 | Аналитический метод | 0.10 | Закрепление отсутствует |
| 1 | 654865.44 | 3372947.82 | Аналитический метод | 0.10 | Закрепление отсутствует |
| Часть 2 | | | | | |
| 48 | 652419.07 | 3368927.06 | Аналитический метод | 0.10 | Закрепление отсутствует |
| 49 | 652399.58 | 3368939.26 | Аналитический метод | 0.10 | Закрепление отсутствует |
| 50 | 652771.36 | 3369550.30 | Аналитический метод | 0.10 | Закрепление отсутствует |
| 51 | 652790.79 | 3369538.00 | Аналитический метод | 0.10 | Закрепление отсутствует |
| 52 | 653067.39 | 3369992.61 | Аналитический метод | 0.10 | Закрепление отсутствует |
| 53 | 653056.56 | 3370000.21 | Аналитический метод | 0.10 | Закрепление отсутствует |
| 54 | 653048.51 | 3370005.85 | Аналитический метод | 0.10 | Закрепление отсутствует |
| 55 | 653184.80 | 3370229.85 | Аналитический метод | 0.10 | Закрепление отсутствует |
| 56 | 653863.52 | 3371345.36 | Аналитический метод | 0.10 | Закрепление отсутствует |
| 57 | 653883.30 | 3371333.61 | Аналитический метод | 0.10 | Закрепление отсутствует |
| 58 | 654108.74 | 3371704.14 | Аналитический метод | 0.10 | Закрепление отсутствует |
| 59 | 654089.05 | 3371716.03 | Аналитический метод | 0.10 | Закрепление отсутствует |
| 60 | 654342.69 | 3372132.91 | Аналитический метод | 0.10 | Закрепление отсутствует |
| 61 | 654324.11 | 3372137.38 | Аналитический метод | 0.10 | Закрепление отсутствует |
| 62 | 654073.46 | 3371725.44 | Аналитический метод | 0.10 | Закрепление отсутствует |
| 63 | 654069.07 | 3371728.09 | Аналитический метод | 0.10 | Закрепление отсутствует |
| 64 | 654053.78 | 3371737.33 | Аналитический метод | 0.10 | Закрепление отсутствует |
| 65 | 653828.09 | 3371366.39 | Аналитический метод | 0.10 | Закрепление отсутствует |
| 66 | 653843.44 | 3371357.28 | Аналитический метод | 0.10 | Закрепление отсутствует |

| 3. Сведения о характерных точках части (частей) границы объекта | | | | | |
|---|---------------|------------|--|---|---|
| Обозначение характерных точек части границы | Координаты, м | | Метод определения координат характерной точки | Средняя квадратическая погрешность положения характерной точки (Mt), м | Описание обозначения точки на местности (при наличии) |
| | X | Y | | | |
| 1 | 2 | 3 | 4 | 5 | 6 |
| 67 | 653847.87 | 3371354.65 | Аналитический метод | 0.10 | Закрепление отсутствует |
| 68 | 653033.58 | 3370016.31 | Аналитический метод | 0.10 | Закрепление отсутствует |
| 69 | 653025.37 | 3370022.06 | Аналитический метод | 0.10 | Закрепление отсутствует |
| 70 | 653014.71 | 3370029.55 | Аналитический метод | 0.10 | Закрепление отсутствует |
| 71 | 652736.52 | 3369572.34 | Аналитический метод | 0.10 | Закрепление отсутствует |
| 72 | 652751.62 | 3369562.78 | Аналитический метод | 0.10 | Закрепление отсутствует |
| 73 | 652755.96 | 3369560.04 | Аналитический метод | 0.10 | Закрепление отсутствует |
| 74 | 652384.15 | 3368948.92 | Аналитический метод | 0.10 | Закрепление отсутствует |
| 75 | 652379.78 | 3368951.65 | Аналитический метод | 0.10 | Закрепление отсутствует |
| 76 | 652364.64 | 3368961.12 | Аналитический метод | 0.10 | Закрепление отсутствует |
| 77 | 652104.40 | 3368533.38 | Аналитический метод | 0.10 | Закрепление отсутствует |
| 78 | 652119.74 | 3368524.23 | Аналитический метод | 0.10 | Закрепление отсутствует |
| 79 | 652124.15 | 3368521.59 | Аналитический метод | 0.10 | Закрепление отсутствует |
| 80 | 651958.08 | 3368248.65 | Аналитический метод | 0.10 | Закрепление отсутствует |
| 81 | 651531.17 | 3367773.89 | Аналитический метод | 0.10 | Закрепление отсутствует |
| 82 | 651548.95 | 3367766.42 | Аналитический метод | 0.10 | Закрепление отсутствует |
| 83 | 651972.74 | 3368237.69 | Аналитический метод | 0.10 | Закрепление отсутствует |
| 84 | 652139.77 | 3368512.26 | Аналитический метод | 0.10 | Закрепление отсутствует |
| 85 | 652159.53 | 3368500.47 | Аналитический метод | 0.10 | Закрепление отсутствует |
| 48 | 652419.07 | 3368927.06 | Аналитический метод | 0.10 | Закрепление отсутствует |
| Часть 3 | | | | | |
| 86 | 647710.69 | 3358267.85 | Аналитический метод | 0.10 | Закрепление отсутствует |
| 87 | 647451.81 | 3358966.57 | Аналитический метод | 0.10 | Закрепление отсутствует |
| 88 | 647741.95 | 3359386.59 | Аналитический метод | 0.10 | Закрепление отсутствует |
| 89 | 647974.96 | 3360456.66 | Аналитический метод | 0.10 | Закрепление отсутствует |
| 90 | 647922.17 | 3360824.70 | Аналитический метод | 0.10 | Закрепление отсутствует |

| 3. Сведения о характерных точках части (частей) границы объекта | | | | | |
|---|---------------|------------|--|---|---|
| Обозначение характерных точек части границы | Координаты, м | | Метод определения координат характерной точки | Средняя квадратическая погрешность положения характерной точки (Mt), м | Описание обозначения точки на местности (при наличии) |
| | X | Y | | | |
| 1 | 2 | 3 | 4 | 5 | 6 |
| 91 | 648134.32 | 3361128.38 | Аналитический метод | 0.10 | Закрепление отсутствует |
| 92 | 648338.16 | 3361740.23 | Аналитический метод | 0.10 | Закрепление отсутствует |
| 93 | 649295.31 | 3363590.78 | Аналитический метод | 0.10 | Закрепление отсутствует |
| 94 | 649315.70 | 3363580.13 | Аналитический метод | 0.10 | Закрепление отсутствует |
| 95 | 649388.17 | 3363720.24 | Аналитический метод | 0.10 | Закрепление отсутствует |
| 96 | 649488.29 | 3363913.81 | Аналитический метод | 0.10 | Закрепление отсутствует |
| 97 | 649468.08 | 3363924.79 | Аналитический метод | 0.10 | Закрепление отсутствует |
| 98 | 649693.14 | 3364359.91 | Аналитический метод | 0.10 | Закрепление отсутствует |
| 99 | 650215.54 | 3365369.88 | Аналитический метод | 0.10 | Закрепление отсутствует |
| 100 | 651328.10 | 3367520.83 | Аналитический метод | 0.10 | Закрепление отсутствует |
| 101 | 651529.12 | 3367744.37 | Аналитический метод | 0.10 | Закрепление отсутствует |
| 102 | 651510.99 | 3367751.44 | Аналитический метод | 0.10 | Закрепление отсутствует |
| 103 | 651313.01 | 3367531.28 | Аналитический метод | 0.10 | Закрепление отсутствует |
| 104 | 650193.55 | 3365366.99 | Аналитический метод | 0.10 | Закрепление отсутствует |
| 105 | 649605.98 | 3364231.01 | Аналитический метод | 0.10 | Закрепление отсутствует |
| 106 | 649452.09 | 3363933.48 | Аналитический метод | 0.10 | Закрепление отсутствует |
| 107 | 649447.57 | 3363935.93 | Аналитический метод | 0.10 | Закрепление отсутствует |
| 108 | 649431.87 | 3363944.46 | Аналитический метод | 0.10 | Закрепление отсутствует |
| 109 | 649406.08 | 3363894.59 | Аналитический метод | 0.10 | Закрепление отсутствует |
| 110 | 649258.79 | 3363609.82 | Аналитический метод | 0.10 | Закрепление отсутствует |
| 111 | 649274.62 | 3363601.57 | Аналитический метод | 0.10 | Закрепление отсутствует |
| 112 | 649279.18 | 3363599.18 | Аналитический метод | 0.10 | Закрепление отсутствует |
| 113 | 648321.32 | 3361747.30 | Аналитический метод | 0.10 | Закрепление отсутствует |
| 114 | 648117.88 | 3361136.64 | Аналитический метод | 0.10 | Закрепление отсутствует |
| 115 | 647903.16 | 3360829.26 | Аналитический метод | 0.10 | Закрепление отсутствует |
| 116 | 647956.48 | 3360457.33 | Аналитический метод | 0.10 | Закрепление отсутствует |

| 3. Сведения о характерных точках части (частей) границы объекта | | | | | |
|---|---------------|------------|--|---|---|
| Обозначение характерных точек части границы | Координаты, м | | Метод определения координат характерной точки | Средняя квадратическая погрешность положения характерной точки (Mt), м | Описание обозначения точки на местности (при наличии) |
| | X | Y | | | |
| 1 | 2 | 3 | 4 | 5 | 6 |
| 117 | 647724.93 | 3359393.99 | Аналитический метод | 0.10 | Закрепление отсутствует |
| 118 | 647431.50 | 3358969.21 | Аналитический метод | 0.10 | Закрепление отсутствует |
| 119 | 647690.42 | 3358270.08 | Аналитический метод | 0.10 | Закрепление отсутствует |
| 120 | 646939.19 | 3357130.93 | Аналитический метод | 0.10 | Закрепление отсутствует |
| 121 | 646934.72 | 3357133.49 | Аналитический метод | 0.10 | Закрепление отсутствует |
| 122 | 646919.19 | 3357142.36 | Аналитический метод | 0.10 | Закрепление отсутствует |
| 123 | 646818.06 | 3356989.03 | Аналитический метод | 0.10 | Закрепление отсутствует |
| 124 | 646430.16 | 3356884.91 | Аналитический метод | 0.10 | Закрепление отсутствует |
| 125 | 646190.59 | 3356585.96 | Аналитический метод | 0.10 | Закрепление отсутствует |
| 126 | 646173.75 | 3356564.94 | Аналитический метод | 0.10 | Закрепление отсутствует |
| 127 | 646180.28 | 3356560.09 | Аналитический метод | 0.10 | Закрепление отсутствует |
| 128 | 646188.10 | 3356554.29 | Аналитический метод | 0.10 | Закрепление отсутствует |
| 129 | 646192.23 | 3356551.23 | Аналитический метод | 0.10 | Закрепление отсутствует |
| 130 | 646166.51 | 3356519.10 | Аналитический метод | 0.10 | Закрепление отсутствует |
| 131 | 646143.79 | 3356456.59 | Аналитический метод | 0.10 | Закрепление отсутствует |
| 132 | 646162.08 | 3356453.67 | Аналитический метод | 0.10 | Закрепление отсутствует |
| 133 | 646182.56 | 3356510.05 | Аналитический метод | 0.10 | Закрепление отсутствует |
| 134 | 646206.86 | 3356540.38 | Аналитический метод | 0.10 | Закрепление отсутствует |
| 135 | 646225.35 | 3356526.67 | Аналитический метод | 0.10 | Закрепление отсутствует |
| 136 | 646467.11 | 3356828.35 | Аналитический метод | 0.10 | Закрепление отсутствует |
| 137 | 646858.24 | 3356933.34 | Аналитический метод | 0.10 | Закрепление отсутствует |
| 138 | 646975.03 | 3357110.44 | Аналитический метод | 0.10 | Закрепление отсутствует |
| 139 | 646955.02 | 3357121.87 | Аналитический метод | 0.10 | Закрепление отсутствует |
| 86 | 647710.69 | 3358267.85 | Аналитический метод | 0.10 | Закрепление отсутствует |
| Часть 4 | | | | | |
| 140 | 643272.46 | 3333641.09 | Аналитический метод | 0.10 | Закрепление отсутствует |

| 3. Сведения о характерных точках части (частей) границы объекта | | | | | |
|---|---------------|------------|--|---|---|
| Обозначение характерных точек части границы | Координаты, м | | Метод определения координат характерной точки | Средняя квадратическая погрешность положения характерной точки (Mt), м | Описание обозначения точки на местности (при наличии) |
| | X | Y | | | |
| 1 | 2 | 3 | 4 | 5 | 6 |
| 141 | 643271.47 | 3333725.58 | Аналитический метод | 0.10 | Закрепление отсутствует |
| 142 | 643252.61 | 3335330.40 | Аналитический метод | 0.10 | Закрепление отсутствует |
| 143 | 643275.62 | 3335330.67 | Аналитический метод | 0.10 | Закрепление отсутствует |
| 144 | 643268.07 | 3335972.57 | Аналитический метод | 0.10 | Закрепление отсутствует |
| 145 | 643263.61 | 3336352.67 | Аналитический метод | 0.10 | Закрепление отсутствует |
| 146 | 643262.78 | 3336422.92 | Аналитический метод | 0.10 | Закрепление отсутствует |
| 147 | 643222.79 | 3336489.25 | Аналитический метод | 0.10 | Закрепление отсутствует |
| 148 | 643182.71 | 3336555.70 | Аналитический метод | 0.10 | Закрепление отсутствует |
| 149 | 643179.24 | 3336561.44 | Аналитический метод | 0.10 | Закрепление отсутствует |
| 150 | 643163.15 | 3336588.13 | Аналитический метод | 0.10 | Закрепление отсутствует |
| 151 | 643161.08 | 3336760.27 | Аналитический метод | 0.10 | Закрепление отсутствует |
| 152 | 643138.13 | 3336760.70 | Аналитический метод | 0.10 | Закрепление отсутствует |
| 153 | 643133.53 | 3337143.66 | Аналитический метод | 0.10 | Закрепление отсутствует |
| 154 | 643133.08 | 3337180.98 | Аналитический метод | 0.10 | Закрепление отсутствует |
| 155 | 643132.25 | 3337250.33 | Аналитический метод | 0.10 | Закрепление отсутствует |
| 156 | 642997.47 | 3337473.72 | Аналитический метод | 0.10 | Закрепление отсутствует |
| 157 | 642881.21 | 3337666.43 | Аналитический метод | 0.10 | Закрепление отсутствует |
| 158 | 642819.04 | 3337782.74 | Аналитический метод | 0.10 | Закрепление отсутствует |
| 159 | 642818.80 | 3337783.17 | Аналитический метод | 0.10 | Закрепление отсутствует |
| 160 | 642653.61 | 3338092.20 | Аналитический метод | 0.10 | Закрепление отсутствует |
| 161 | 642638.58 | 3338120.32 | Аналитический метод | 0.10 | Закрепление отсутствует |
| 162 | 642369.02 | 3338330.55 | Аналитический метод | 0.10 | Закрепление отсутствует |
| 163 | 642337.89 | 3338371.30 | Аналитический метод | 0.10 | Закрепление отсутствует |
| 164 | 642265.28 | 3338466.33 | Аналитический метод | 0.10 | Закрепление отсутствует |
| 165 | 641924.95 | 3338911.79 | Аналитический метод | 0.10 | Закрепление отсутствует |
| 166 | 641865.13 | 3339006.49 | Аналитический метод | 0.10 | Закрепление отсутствует |

| 3. Сведения о характерных точках части (частей) границы объекта | | | | | |
|---|---------------|------------|--|---|---|
| Обозначение характерных точек части границы | Координаты, м | | Метод определения координат характерной точки | Средняя квадратическая погрешность положения характерной точки (Mt), м | Описание обозначения точки на местности (при наличии) |
| | X | Y | | | |
| 1 | 2 | 3 | 4 | 5 | 6 |
| 167 | 641884.51 | 3339018.86 | Аналитический метод | 0.10 | Закрепление отсутствует |
| 168 | 641529.06 | 3339581.48 | Аналитический метод | 0.10 | Закрепление отсутствует |
| 169 | 641567.94 | 3339973.22 | Аналитический метод | 0.10 | Закрепление отсутствует |
| 170 | 641545.11 | 3339976.13 | Аналитический метод | 0.10 | Закрепление отсутствует |
| 171 | 641605.78 | 3340587.60 | Аналитический метод | 0.10 | Закрепление отсутствует |
| 172 | 641628.67 | 3340585.51 | Аналитический метод | 0.10 | Закрепление отсутствует |
| 173 | 641636.94 | 3340668.74 | Аналитический метод | 0.10 | Закрепление отсутствует |
| 174 | 641593.50 | 3340952.34 | Аналитический метод | 0.10 | Закрепление отсутствует |
| 175 | 641570.53 | 3340950.37 | Аналитический метод | 0.10 | Закрепление отсутствует |
| 176 | 641560.63 | 3341015.02 | Аналитический метод | 0.10 | Закрепление отсутствует |
| 177 | 641882.22 | 3341275.47 | Аналитический метод | 0.10 | Закрепление отсутствует |
| 178 | 641888.14 | 3341280.26 | Аналитический метод | 0.10 | Закрепление отсутствует |
| 179 | 641991.62 | 3341310.15 | Аналитический метод | 0.10 | Закрепление отсутствует |
| 180 | 641998.03 | 3341288.07 | Аналитический метод | 0.10 | Закрепление отсутствует |
| 181 | 642107.64 | 3341319.73 | Аналитический метод | 0.10 | Закрепление отсутствует |
| 182 | 642101.34 | 3341341.85 | Аналитический метод | 0.10 | Закрепление отсутствует |
| 183 | 642164.66 | 3341360.15 | Аналитический метод | 0.10 | Закрепление отсутствует |
| 184 | 642171.32 | 3341338.13 | Аналитический метод | 0.10 | Закрепление отсутствует |
| 185 | 642228.86 | 3341354.75 | Аналитический метод | 0.10 | Закрепление отсутствует |
| 186 | 642264.23 | 3341529.43 | Аналитический метод | 0.10 | Закрепление отсутствует |
| 187 | 642241.79 | 3341534.48 | Аналитический метод | 0.10 | Закрепление отсутствует |
| 188 | 642252.12 | 3341585.48 | Аналитический метод | 0.10 | Закрепление отсутствует |
| 189 | 642384.39 | 3342238.82 | Аналитический метод | 0.10 | Закрепление отсутствует |
| 190 | 642498.31 | 3342801.56 | Аналитический метод | 0.10 | Закрепление отсутствует |
| 191 | 642370.67 | 3343210.60 | Аналитический метод | 0.10 | Закрепление отсутствует |
| 192 | 642392.86 | 3343216.68 | Аналитический метод | 0.10 | Закрепление отсутствует |

| 3. Сведения о характерных точках части (частей) границы объекта | | | | | |
|---|---------------|------------|--|--|---|
| Обозначение характерных точек части границы | Координаты, м | | Метод определения координат характерной точки | Средняя квадратическая погрешность положения характерной точки (M _t), м | Описание обозначения точки на местности (при наличии) |
| | X | Y | | | |
| 1 | 2 | 3 | 4 | 5 | 6 |
| 193 | 642364.70 | 3343306.91 | Аналитический метод | 0.10 | Закрепление отсутствует |
| 194 | 642440.41 | 3343467.86 | Аналитический метод | 0.10 | Закрепление отсутствует |
| 195 | 642668.77 | 3343953.37 | Аналитический метод | 0.10 | Закрепление отсутствует |
| 196 | 642768.24 | 3344164.82 | Аналитический метод | 0.10 | Закрепление отсутствует |
| 197 | 642747.25 | 3344174.27 | Аналитический метод | 0.10 | Закрепление отсутствует |
| 198 | 642798.25 | 3344282.77 | Аналитический метод | 0.10 | Закрепление отсутствует |
| 199 | 642899.53 | 3344968.36 | Аналитический метод | 0.10 | Закрепление отсутствует |
| 200 | 642983.30 | 3345196.95 | Аналитический метод | 0.10 | Закрепление отсутствует |
| 201 | 643321.61 | 3346868.02 | Аналитический метод | 0.10 | Закрепление отсутствует |
| 202 | 643344.09 | 3346863.14 | Аналитический метод | 0.10 | Закрепление отсутствует |
| 203 | 643578.19 | 3348019.46 | Аналитический метод | 0.10 | Закрепление отсутствует |
| 204 | 643555.63 | 3348023.87 | Аналитический метод | 0.10 | Закрепление отсутствует |
| 205 | 643592.20 | 3348204.56 | Аналитический метод | 0.10 | Закрепление отсутствует |
| 206 | 643614.93 | 3348200.90 | Аналитический метод | 0.10 | Закрепление отсутствует |
| 207 | 643642.60 | 3348337.52 | Аналитический метод | 0.10 | Закрепление отсутствует |
| 208 | 643619.81 | 3348340.91 | Аналитический метод | 0.10 | Закрепление отсутствует |
| 209 | 643645.41 | 3348467.35 | Аналитический метод | 0.10 | Закрепление отсутствует |
| 210 | 643668.06 | 3348463.33 | Аналитический метод | 0.10 | Закрепление отсутствует |
| 211 | 643702.54 | 3348633.62 | Аналитический метод | 0.10 | Закрепление отсутствует |
| 212 | 643712.25 | 3348681.58 | Аналитический метод | 0.10 | Закрепление отсутствует |
| 213 | 643689.60 | 3348685.55 | Аналитический метод | 0.10 | Закрепление отсутствует |
| 214 | 643735.64 | 3348913.06 | Аналитический метод | 0.10 | Закрепление отсутствует |
| 215 | 643758.26 | 3348908.81 | Аналитический метод | 0.10 | Закрепление отсутствует |
| 216 | 643806.51 | 3349147.11 | Аналитический метод | 0.10 | Закрепление отсутствует |
| 217 | 643783.84 | 3349151.05 | Аналитический метод | 0.10 | Закрепление отсутствует |
| 218 | 643808.19 | 3349271.32 | Аналитический метод | 0.10 | Закрепление отсутствует |

| 3. Сведения о характерных точках части (частей) границы объекта | | | | | |
|---|---------------|------------|--|---|---|
| Обозначение характерных точек части границы | Координаты, м | | Метод определения координат характерной точки | Средняя квадратическая погрешность положения характерной точки (Mt), м | Описание обозначения точки на местности (при наличии) |
| | X | Y | | | |
| 1 | 2 | 3 | 4 | 5 | 6 |
| 219 | 643821.32 | 3349268.73 | Аналитический метод | 0.10 | Закрепление отсутствует |
| 220 | 643830.76 | 3349266.86 | Аналитический метод | 0.10 | Закрепление отсутствует |
| 221 | 643863.25 | 3349427.44 | Аналитический метод | 0.10 | Закрепление отсутствует |
| 222 | 643840.67 | 3349431.73 | Аналитический метод | 0.10 | Закрепление отсутствует |
| 223 | 644213.32 | 3351272.33 | Аналитический метод | 0.10 | Закрепление отсутствует |
| 224 | 644235.97 | 3351268.34 | Аналитический метод | 0.10 | Закрепление отсутствует |
| 225 | 644257.84 | 3351376.34 | Аналитический метод | 0.10 | Закрепление отсутствует |
| 226 | 644235.17 | 3351380.26 | Аналитический метод | 0.10 | Закрепление отсутствует |
| 227 | 644558.15 | 3352975.52 | Аналитический метод | 0.10 | Закрепление отсутствует |
| 228 | 644580.78 | 3352971.34 | Аналитический метод | 0.10 | Закрепление отсутствует |
| 229 | 644644.72 | 3353287.12 | Аналитический метод | 0.10 | Закрепление отсутствует |
| 230 | 644764.04 | 3353876.52 | Аналитический метод | 0.10 | Закрепление отсутствует |
| 231 | 644803.79 | 3353935.13 | Аналитический метод | 0.10 | Закрепление отсутствует |
| 232 | 644915.13 | 3354099.31 | Аналитический метод | 0.10 | Закрепление отсутствует |
| 233 | 644896.28 | 3354112.50 | Аналитический метод | 0.10 | Закрепление отсутствует |
| 234 | 644982.34 | 3354239.41 | Аналитический метод | 0.10 | Закрепление отсутствует |
| 235 | 645001.29 | 3354226.36 | Аналитический метод | 0.10 | Закрепление отсутствует |
| 236 | 645093.35 | 3354362.11 | Аналитический метод | 0.10 | Закрепление отсутствует |
| 237 | 645227.41 | 3354559.82 | Аналитический метод | 0.10 | Закрепление отсутствует |
| 238 | 645208.36 | 3354572.69 | Аналитический метод | 0.10 | Закрепление отсутствует |
| 239 | 645790.39 | 3355430.97 | Аналитический метод | 0.10 | Закрепление отсутствует |
| 240 | 645791.41 | 3355432.97 | Аналитический метод | 0.10 | Закрепление отсутствует |
| 241 | 646035.14 | 3356104.10 | Аналитический метод | 0.10 | Закрепление отсутствует |
| 242 | 646076.23 | 3356217.23 | Аналитический метод | 0.10 | Закрепление отсутствует |
| 243 | 646103.13 | 3356291.33 | Аналитический метод | 0.10 | Закрепление отсутствует |
| 244 | 646124.85 | 3356283.75 | Аналитический метод | 0.10 | Закрепление отсутствует |

| 3. Сведения о характерных точках части (частей) границы объекта | | | | | |
|---|---------------|------------|--|---|---|
| Обозначение характерных точек части границы | Координаты, м | | Метод определения координат характерной точки | Средняя квадратическая погрешность положения характерной точки (Mt), м | Описание обозначения точки на местности (при наличии) |
| | X | Y | | | |
| 1 | 2 | 3 | 4 | 5 | 6 |
| 245 | 646176.16 | 3356425.05 | Аналитический метод | 0.10 | Закрепление отсутствует |
| 246 | 646129.37 | 3356432.45 | Аналитический метод | 0.10 | Закрепление отсутствует |
| 247 | 646111.57 | 3356435.27 | Аналитический метод | 0.10 | Закрепление отсутствует |
| 248 | 646064.22 | 3356304.92 | Аналитический метод | 0.10 | Закрепление отсутствует |
| 249 | 646076.76 | 3356300.54 | Аналитический метод | 0.10 | Закрепление отсутствует |
| 250 | 646081.10 | 3356299.03 | Аналитический метод | 0.10 | Закрепление отсутствует |
| 251 | 646085.95 | 3356297.34 | Аналитический метод | 0.10 | Закрепление отсутствует |
| 252 | 645774.69 | 3355440.25 | Аналитический метод | 0.10 | Закрепление отсутствует |
| 253 | 645193.28 | 3354582.90 | Аналитический метод | 0.10 | Закрепление отсутствует |
| 254 | 645189.04 | 3354585.78 | Аналитический метод | 0.10 | Закрепление отсутствует |
| 255 | 645174.23 | 3354595.78 | Аналитический метод | 0.10 | Закрепление отсутствует |
| 256 | 645102.94 | 3354490.66 | Аналитический метод | 0.10 | Закрепление отсутствует |
| 257 | 644948.42 | 3354262.81 | Аналитический метод | 0.10 | Закрепление отсутствует |
| 258 | 644963.14 | 3354252.67 | Аналитический метод | 0.10 | Закрепление отсутствует |
| 259 | 644967.37 | 3354249.75 | Аналитический метод | 0.10 | Закрепление отсутствует |
| 260 | 644881.38 | 3354122.94 | Аналитический метод | 0.10 | Закрепление отсутствует |
| 261 | 644877.17 | 3354125.90 | Аналитический метод | 0.10 | Закрепление отсутствует |
| 262 | 644862.54 | 3354136.14 | Аналитический метод | 0.10 | Закрепление отсутствует |
| 263 | 644719.14 | 3353924.69 | Аналитический метод | 0.10 | Закрепление отсутствует |
| 264 | 644703.68 | 3353901.89 | Аналитический метод | 0.10 | Закрепление отсутствует |
| 265 | 644566.47 | 3353224.22 | Аналитический метод | 0.10 | Закрепление отсутствует |
| 266 | 644517.63 | 3352983.01 | Аналитический метод | 0.10 | Закрепление отсутствует |
| 267 | 644535.21 | 3352979.76 | Аналитический метод | 0.10 | Закрепление отсутствует |
| 268 | 644540.25 | 3352978.83 | Аналитический метод | 0.10 | Закрепление отсутствует |
| 269 | 644217.23 | 3351383.36 | Аналитический метод | 0.10 | Закрепление отсутствует |
| 270 | 644212.17 | 3351384.23 | Аналитический метод | 0.10 | Закрепление отсутствует |

| 3. Сведения о характерных точках части (частей) границы объекта | | | | | |
|---|---------------|------------|--|---|---|
| Обозначение характерных точек части границы | Координаты, м | | Метод определения координат характерной точки | Средняя квадратическая погрешность положения характерной точки (Mt), м | Описание обозначения точки на местности (при наличии) |
| | X | Y | | | |
| 1 | 2 | 3 | 4 | 5 | 6 |
| 271 | 644194.55 | 3351387.27 | Аналитический метод | 0.10 | Закрепление отсутствует |
| 272 | 644172.73 | 3351279.49 | Аналитический метод | 0.10 | Закрепление отсутствует |
| 273 | 644190.32 | 3351276.38 | Аналитический метод | 0.10 | Закрепление отсутствует |
| 274 | 644195.39 | 3351275.49 | Аналитический метод | 0.10 | Закрепление отсутствует |
| 275 | 643822.77 | 3349435.13 | Аналитический метод | 0.10 | Закрепление отсутствует |
| 276 | 643817.73 | 3349436.09 | Аналитический метод | 0.10 | Закрепление отсутствует |
| 277 | 643800.19 | 3349439.43 | Аналитический метод | 0.10 | Закрепление отсутствует |
| 278 | 643774.46 | 3349312.35 | Аналитический метод | 0.10 | Закрепление отсутствует |
| 279 | 643767.76 | 3349279.29 | Аналитический метод | 0.10 | Закрепление отсутствует |
| 280 | 643785.29 | 3349275.83 | Аналитический метод | 0.10 | Закрепление отсутствует |
| 281 | 643790.33 | 3349274.83 | Аналитический метод | 0.10 | Закрепление отсутствует |
| 282 | 643765.89 | 3349154.16 | Аналитический метод | 0.10 | Закрепление отсутствует |
| 283 | 643760.84 | 3349155.04 | Аналитический метод | 0.10 | Закрепление отсутствует |
| 284 | 643743.23 | 3349158.10 | Аналитический метод | 0.10 | Закрепление отсутствует |
| 285 | 643695.16 | 3348920.67 | Аналитический метод | 0.10 | Закрепление отсутствует |
| 286 | 643712.71 | 3348917.37 | Аналитический метод | 0.10 | Закрепление отсутствует |
| 287 | 643717.76 | 3348916.42 | Аналитический метод | 0.10 | Закрепление отсутствует |
| 288 | 643671.66 | 3348688.70 | Аналитический метод | 0.10 | Закрепление отсутствует |
| 289 | 643666.60 | 3348689.59 | Аналитический метод | 0.10 | Закрепление отсутствует |
| 290 | 643649.00 | 3348692.67 | Аналитический метод | 0.10 | Закрепление отсутствует |
| 291 | 643635.75 | 3348627.25 | Аналитический метод | 0.10 | Закрепление отсутствует |
| 292 | 643604.83 | 3348474.54 | Аналитический метод | 0.10 | Закрепление отсутствует |
| 293 | 643622.42 | 3348471.42 | Аналитический метод | 0.10 | Закрепление отсутствует |
| 294 | 643627.48 | 3348470.52 | Аналитический метод | 0.10 | Закрепление отсутствует |
| 295 | 643601.79 | 3348343.60 | Аналитический метод | 0.10 | Закрепление отсутствует |
| 296 | 643596.70 | 3348344.35 | Аналитический метод | 0.10 | Закрепление отсутствует |

| 3. Сведения о характерных точках части (частей) границы объекта | | | | | |
|---|---------------|------------|--|--|---|
| Обозначение характерных точек части границы | Координаты, м | | Метод определения координат характерной точки | Средняя квадратическая погрешность положения характерной точки (M _t), м | Описание обозначения точки на местности (при наличии) |
| | X | Y | | | |
| 1 | 2 | 3 | 4 | 5 | 6 |
| 297 | 643579.00 | 3348346.99 | Аналитический метод | 0.10 | Закрепление отсутствует |
| 298 | 643551.50 | 3348211.10 | Аналитический метод | 0.10 | Закрепление отсутствует |
| 299 | 643569.15 | 3348208.27 | Аналитический метод | 0.10 | Закрепление отсутствует |
| 300 | 643574.22 | 3348207.45 | Аналитический метод | 0.10 | Закрепление отсутствует |
| 301 | 643537.75 | 3348027.37 | Аналитический метод | 0.10 | Закрепление отсутствует |
| 302 | 643532.72 | 3348028.35 | Аналитический метод | 0.10 | Закрепление отсутствует |
| 303 | 643515.19 | 3348031.77 | Аналитический метод | 0.10 | Закрепление отсутствует |
| 304 | 643281.35 | 3346876.80 | Аналитический метод | 0.10 | Закрепление отсутствует |
| 305 | 643298.81 | 3346873.00 | Аналитический метод | 0.10 | Закрепление отсутствует |
| 306 | 643303.82 | 3346871.90 | Аналитический метод | 0.10 | Закрепление отсутствует |
| 307 | 642965.71 | 3345201.87 | Аналитический метод | 0.10 | Закрепление отсутствует |
| 308 | 642881.85 | 3344973.02 | Аналитический метод | 0.10 | Закрепление отсутствует |
| 309 | 642780.62 | 3344287.95 | Аналитический метод | 0.10 | Закрепление отсутствует |
| 310 | 642730.66 | 3344181.73 | Аналитический метод | 0.10 | Закрепление отсутствует |
| 311 | 642725.98 | 3344183.85 | Аналитический метод | 0.10 | Закрепление отсутствует |
| 312 | 642709.69 | 3344191.18 | Аналитический метод | 0.10 | Закрепление отсутствует |
| 313 | 642688.08 | 3344145.23 | Аналитический метод | 0.10 | Закрепление отсутствует |
| 314 | 642512.01 | 3343770.91 | Аналитический метод | 0.10 | Закрепление отсутствует |
| 315 | 642471.44 | 3343684.64 | Аналитический метод | 0.10 | Закрепление отсутствует |
| 316 | 642295.99 | 3343311.63 | Аналитический метод | 0.10 | Закрепление отсутствует |
| 317 | 642311.60 | 3343261.59 | Аналитический метод | 0.10 | Закрепление отсутствует |
| 318 | 642330.91 | 3343199.69 | Аналитический метод | 0.10 | Закрепление отсутствует |
| 319 | 642348.15 | 3343204.42 | Аналитический метод | 0.10 | Закрепление отсутствует |
| 320 | 642353.11 | 3343205.78 | Аналитический метод | 0.10 | Закрепление отсутствует |
| 321 | 642479.55 | 3342800.58 | Аналитический метод | 0.10 | Закрепление отсутствует |
| 322 | 642367.05 | 3342244.95 | Аналитический метод | 0.10 | Закрепление отсутствует |

| 3. Сведения о характерных точках части (частей) границы объекта | | | | | |
|---|---------------|------------|--|---|---|
| Обозначение характерных точек части границы | Координаты, м | | Метод определения координат характерной точки | Средняя квадратическая погрешность положения характерной точки (Mt), м | Описание обозначения точки на местности (при наличии) |
| | X | Y | | | |
| 1 | 2 | 3 | 4 | 5 | 6 |
| 323 | 642245.07 | 3341642.43 | Аналитический метод | 0.10 | Закрепление отсутствует |
| 324 | 642224.02 | 3341538.47 | Аналитический метод | 0.10 | Закрепление отсутствует |
| 325 | 642219.01 | 3341539.60 | Аналитический метод | 0.10 | Закрепление отсутствует |
| 326 | 642201.58 | 3341543.51 | Аналитический метод | 0.10 | Закрепление отсутствует |
| 327 | 642173.66 | 3341405.63 | Аналитический метод | 0.10 | Закрепление отсутствует |
| 328 | 642152.76 | 3341399.59 | Аналитический метод | 0.10 | Закрепление отсутствует |
| 329 | 642157.92 | 3341382.49 | Аналитический метод | 0.10 | Закрепление отсутствует |
| 330 | 642159.41 | 3341377.57 | Аналитический метод | 0.10 | Закрепление отсутствует |
| 331 | 642096.36 | 3341359.35 | Аналитический метод | 0.10 | Закрепление отсутствует |
| 332 | 642094.95 | 3341364.30 | Аналитический метод | 0.10 | Закрепление отсутствует |
| 333 | 642090.08 | 3341381.48 | Аналитический метод | 0.10 | Закрепление отсутствует |
| 334 | 641980.14 | 3341349.71 | Аналитический метод | 0.10 | Закрепление отсутствует |
| 335 | 641985.12 | 3341332.56 | Аналитический метод | 0.10 | Закрепление отсутствует |
| 336 | 641986.55 | 3341327.63 | Аналитический метод | 0.10 | Закрепление отсутствует |
| 337 | 641879.48 | 3341296.65 | Аналитический метод | 0.10 | Закрепление отсутствует |
| 338 | 641862.19 | 3341282.65 | Аналитический метод | 0.10 | Закрепление отсутствует |
| 339 | 641541.08 | 3341022.56 | Аналитический метод | 0.10 | Закрепление отсутствует |
| 340 | 641552.36 | 3340948.82 | Аналитический метод | 0.10 | Закрепление отсутствует |
| 341 | 641547.24 | 3340948.37 | Аналитический метод | 0.10 | Закрепление отсутствует |
| 342 | 641529.39 | 3340946.84 | Аналитический метод | 0.10 | Закрепление отсутствует |
| 343 | 641572.25 | 3340667.03 | Аналитический метод | 0.10 | Закрепление отсутствует |
| 344 | 641564.75 | 3340591.35 | Аналитический метод | 0.10 | Закрепление отсутствует |
| 345 | 641582.53 | 3340589.72 | Аналитический метод | 0.10 | Закрепление отсутствует |
| 346 | 641587.66 | 3340589.26 | Аналитический метод | 0.10 | Закрепление отсутствует |
| 347 | 641527.05 | 3339978.42 | Аналитический метод | 0.10 | Закрепление отсутствует |
| 348 | 641521.95 | 3339979.07 | Аналитический метод | 0.10 | Закрепление отсутствует |

| 3. Сведения о характерных точках части (частей) границы объекта | | | | | |
|---|---------------|------------|--|---|---|
| Обозначение характерных точек части границы | Координаты, м | | Метод определения координат характерной точки | Средняя квадратическая погрешность положения характерной точки (Mt), м | Описание обозначения точки на местности (при наличии) |
| | X | Y | | | |
| 1 | 2 | 3 | 4 | 5 | 6 |
| 349 | 641504.23 | 3339981.32 | Аналитический метод | 0.10 | Закрепление отсутствует |
| 350 | 641463.00 | 3339565.85 | Аналитический метод | 0.10 | Закрепление отсутствует |
| 351 | 641830.38 | 3338984.33 | Аналитический метод | 0.10 | Закрепление отсутствует |
| 352 | 641845.45 | 3338993.94 | Аналитический метод | 0.10 | Закрепление отсутствует |
| 353 | 641849.77 | 3338996.71 | Аналитический метод | 0.10 | Закрепление отсутствует |
| 354 | 641910.00 | 3338901.37 | Аналитический метод | 0.10 | Закрепление отсутствует |
| 355 | 642254.46 | 3338450.53 | Аналитический метод | 0.10 | Закрепление отсутствует |
| 356 | 642327.02 | 3338355.56 | Аналитический метод | 0.10 | Закрепление отсутствует |
| 357 | 642355.95 | 3338317.69 | Аналитический метод | 0.10 | Закрепление отсутствует |
| 358 | 642624.37 | 3338108.33 | Аналитический метод | 0.10 | Закрепление отсутствует |
| 359 | 642637.89 | 3338083.03 | Аналитический метод | 0.10 | Закрепление отсутствует |
| 360 | 642801.81 | 3337776.37 | Аналитический метод | 0.10 | Закрепление отсутствует |
| 361 | 642802.09 | 3337775.86 | Аналитический метод | 0.10 | Закрепление отсутствует |
| 362 | 642865.35 | 3337657.51 | Аналитический метод | 0.10 | Закрепление отсутствует |
| 363 | 642981.57 | 3337464.80 | Аналитический метод | 0.10 | Закрепление отсутствует |
| 364 | 643114.12 | 3337245.00 | Аналитический метод | 0.10 | Закрепление отсутствует |
| 365 | 643114.98 | 3337173.34 | Аналитический метод | 0.10 | Закрепление отсутствует |
| 366 | 643115.44 | 3337135.21 | Аналитический метод | 0.10 | Закрепление отсутствует |
| 367 | 643118.38 | 3336889.87 | Аналитический метод | 0.10 | Закрепление отсутствует |
| 368 | 643113.23 | 3336890.05 | Аналитический метод | 0.10 | Закрепление отсутствует |
| 369 | 643095.37 | 3336890.68 | Аналитический метод | 0.10 | Закрепление отсутствует |
| 370 | 643099.20 | 3336570.25 | Аналитический метод | 0.10 | Закрепление отсутствует |
| 371 | 643161.85 | 3336466.36 | Аналитический метод | 0.10 | Закрепление отсутствует |
| 372 | 643184.18 | 3336429.34 | Аналитический метод | 0.10 | Закрепление отсутствует |
| 373 | 643199.00 | 3336404.77 | Аналитический метод | 0.10 | Закрепление отсутствует |
| 374 | 643199.58 | 3336355.33 | Аналитический метод | 0.10 | Закрепление отсутствует |

| 3. Сведения о характерных точках части (частей) границы объекта | | | | | |
|---|---------------|------------|--|---|---|
| Обозначение характерных точек части границы | Координаты, м | | Метод определения координат характерной точки | Средняя квадратическая погрешность положения характерной точки (Mt), м | Описание обозначения точки на местности (при наличии) |
| | X | Y | | | |
| 1 | 2 | 3 | 4 | 5 | 6 |
| 375 | 643201.13 | 3336223.50 | Аналитический метод | 0.10 | Закрепление отсутствует |
| 376 | 643204.02 | 3335977.81 | Аналитический метод | 0.10 | Закрепление отсутствует |
| 377 | 643211.63 | 3335329.37 | Аналитический метод | 0.10 | Закрепление отсутствует |
| 378 | 643229.63 | 3335329.59 | Аналитический метод | 0.10 | Закрепление отсутствует |
| 379 | 643234.63 | 3335329.64 | Аналитический метод | 0.10 | Закрепление отсутствует |
| 380 | 643254.42 | 3333644.53 | Аналитический метод | 0.10 | Закрепление отсутствует |
| 381 | 643160.00 | 3333413.76 | Аналитический метод | 0.10 | Закрепление отсутствует |
| 382 | 643023.51 | 3333031.84 | Аналитический метод | 0.10 | Закрепление отсутствует |
| 383 | 642831.77 | 3332495.32 | Аналитический метод | 0.10 | Закрепление отсутствует |
| 384 | 642831.79 | 3332495.34 | Аналитический метод | 0.10 | Закрепление отсутствует |
| 385 | 642862.03 | 3332525.90 | Аналитический метод | 0.10 | Закрепление отсутствует |
| 386 | 642871.01 | 3332551.03 | Аналитический метод | 0.10 | Закрепление отсутствует |
| 387 | 642895.25 | 3332618.86 | Аналитический метод | 0.10 | Закрепление отсутствует |
| 388 | 643040.67 | 3333025.78 | Аналитический метод | 0.10 | Закрепление отсутствует |
| 389 | 643178.24 | 3333410.71 | Аналитический метод | 0.10 | Закрепление отсутствует |
| 390 | 643218.32 | 3333508.73 | Аналитический метод | 0.10 | Закрепление отсутствует |
| 140 | 643272.46 | 3333641.09 | Аналитический метод | 0.10 | Закрепление отсутствует |
| Часть 5 | | | | | |
| 391 | 642527.90 | 3331628.37 | Аналитический метод | 0.10 | Закрепление отсутствует |
| 392 | 642594.61 | 3331777.61 | Аналитический метод | 0.10 | Закрепление отсутствует |
| 393 | 642794.76 | 3332337.66 | Аналитический метод | 0.10 | Закрепление отсутствует |
| 394 | 642842.94 | 3332472.49 | Аналитический метод | 0.10 | Закрепление отсутствует |
| 395 | 642812.70 | 3332441.94 | Аналитический метод | 0.10 | Закрепление отсутствует |
| 396 | 642764.19 | 3332306.21 | Аналитический метод | 0.10 | Закрепление отсутствует |
| 397 | 642577.70 | 3331784.35 | Аналитический метод | 0.10 | Закрепление отсутствует |
| 398 | 642510.95 | 3331635.04 | Аналитический метод | 0.10 | Закрепление отсутствует |

| 3. Сведения о характерных точках части (частей) границы объекта | | | | | |
|---|---------------|------------|--|---|---|
| Обозначение характерных точек части границы | Координаты, м | | Метод определения координат характерной точки | Средняя квадратическая погрешность положения характерной точки (Mt), м | Описание обозначения точки на местности (при наличии) |
| | X | Y | | | |
| 1 | 2 | 3 | 4 | 5 | 6 |
| 399 | 642492.54 | 3331593.87 | Аналитический метод | 0.10 | Закрепление отсутствует |
| 400 | 642308.73 | 3331625.17 | Аналитический метод | 0.10 | Закрепление отсутствует |
| 401 | 642301.52 | 3331607.96 | Аналитический метод | 0.10 | Закрепление отсутствует |
| 402 | 642503.42 | 3331573.60 | Аналитический метод | 0.10 | Закрепление отсутствует |
| 391 | 642527.90 | 3331628.37 | Аналитический метод | 0.10 | Закрепление отсутствует |
| Часть 6 | | | | | |
| 403 | 642277.24 | 3331612.09 | Аналитический метод | 0.10 | Закрепление отсутствует |
| 404 | 642281.57 | 3331620.93 | Аналитический метод | 0.10 | Закрепление отсутствует |
| 405 | 642284.30 | 3331628.96 | Аналитический метод | 0.10 | Закрепление отсутствует |
| 406 | 642284.44 | 3331629.31 | Аналитический метод | 0.10 | Закрепление отсутствует |
| 407 | 642201.91 | 3331643.36 | Аналитический метод | 0.10 | Закрепление отсутствует |
| 408 | 642188.25 | 3331645.19 | Аналитический метод | 0.10 | Закрепление отсутствует |
| 409 | 642185.92 | 3331627.14 | Аналитический метод | 0.10 | Закрепление отсутствует |
| 410 | 642199.33 | 3331625.35 | Аналитический метод | 0.10 | Закрепление отсутствует |
| 403 | 642277.24 | 3331612.09 | Аналитический метод | 0.10 | Закрепление отсутствует |

Раздел 3

Сведения о местоположении измененных (уточненных) границ объекта

1. Система координат -

2. Сведения о характерных точках границ объекта

| Обозначение характерных точек границ | Существующие координаты, м | | Измененные (уточненные) координаты, м | | Метод определения координат характерной точки | Средняя квадратическая погрешность положения характерной точки (M _t), м | Описание обозначения точки на местности (при наличии) |
|--------------------------------------|----------------------------|---|---------------------------------------|---|---|---|---|
| | X | Y | X | Y | | | |
| 1 | 2 | 3 | 4 | 5 | 6 | 7 | 8 |
| - | - | - | - | - | - | - | |

3. Сведения о характерных точках части (частей) границы объекта

| Обозначение характерных точек части границы | Существующие координаты, м | | Измененные (уточненные) координаты, м | | Метод определения координат характерной точки | Средняя квадратическая погрешность положения характерной точки (M _t), м | Описание обозначения точки на местности (при наличии) |
|---|----------------------------|---|---------------------------------------|---|---|---|---|
| | X | Y | X | Y | | | |
| 1 | 2 | 3 | 4 | 5 | 6 | 7 | 8 |
| - | - | - | - | - | - | - | |

План границ объекта

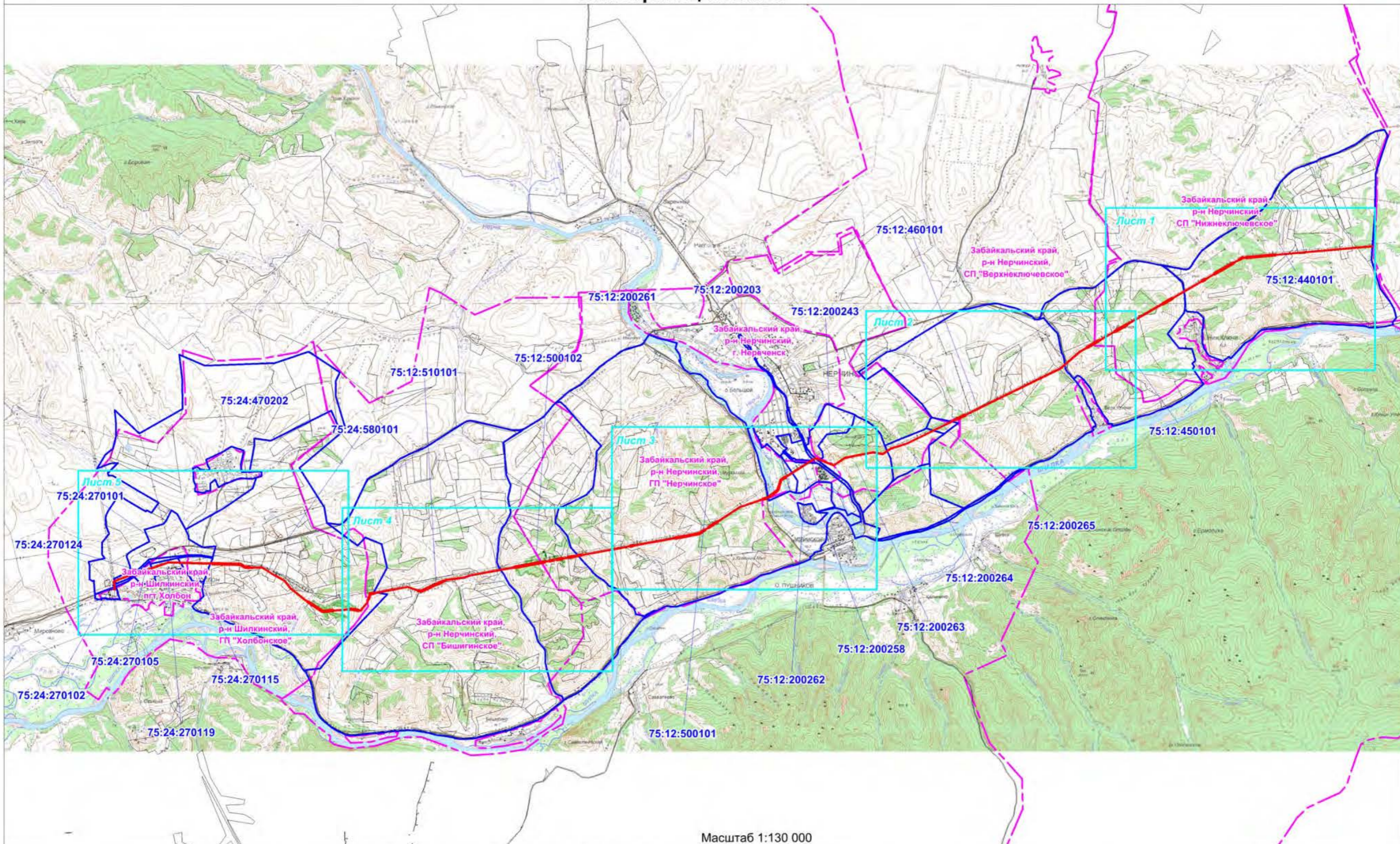

Масштаб 1:130 000

- границы земельных участков в отношении которых испрашивается публичный сервитут
- 75:24:270102:1 кадастровые номера земельных участков, в отношении которых испрашивается публичный сервитут
- граница кадастрового квартала
- 75:24:580101 номер кадастрового квартала
- проектная граница публичного сервитута
- 1 характерная точка границы публичного сервитута
- ось проектируемой ВЛ 220 кВ
- границы муниципальных районов, сельских и городских поселений, населенных пунктов
- границы пересекаемых лесных участков



Забайкальский край,
р-н Нерчинский,
СП "Нижнеключевское"

Масштаб 1:25 000

- 75:24:270102:1 — границы земельных участков в отношении которых испрашивается публичный сервитут
- 75:24:580101 — границы кадастрового квартала
- граница кадастрового квартала
- проектная граница публичного сервитута
- 1 — характерная точка границы публичного сервитута
- ось проектируемой ВЛ 220 кВ
- границы муниципальных районов, сельских и городских поселений, населенных пунктов
- границы пересекаемых лесных участков

План границ объекта



- границы земельных участков в отношении которых испрашивается публичный сервитут
- 75:24:270102:1 границы кадастровые номера земельных участков, в отношении которых испрашивается публичный сервитут
- 75:24:580101 граница кадастрового квартала
- номер кадастрового квартала
- проектная граница публичного сервитута
- 1 характерная точка границы публичного сервитута
- ось проектируемой ВЛ 220 кВ
- границы муниципальных районов, сельских и городских поселений, населенных пунктов
- границы пересекаемых лесных участков



- 75:24:270102:1 границы земельных участков в отношении которых испрашивается публичный сервитут
- 75:24:580101 кадастровые номера земельных участков, в отношении которых испрашивается публичный сервитут
- 75:24:580101 граница кадастрового квартала
- 75:24:580101 номер кадастрового квартала
- проектная граница публичного сервитута
- 1 характерная точка границы публичного сервитута
- ось проектируемой ВЛ 220 кВ
- границы муниципальных районов, сельских и городских поселений, населенных пунктов
- границы пересекаемых лесных участков

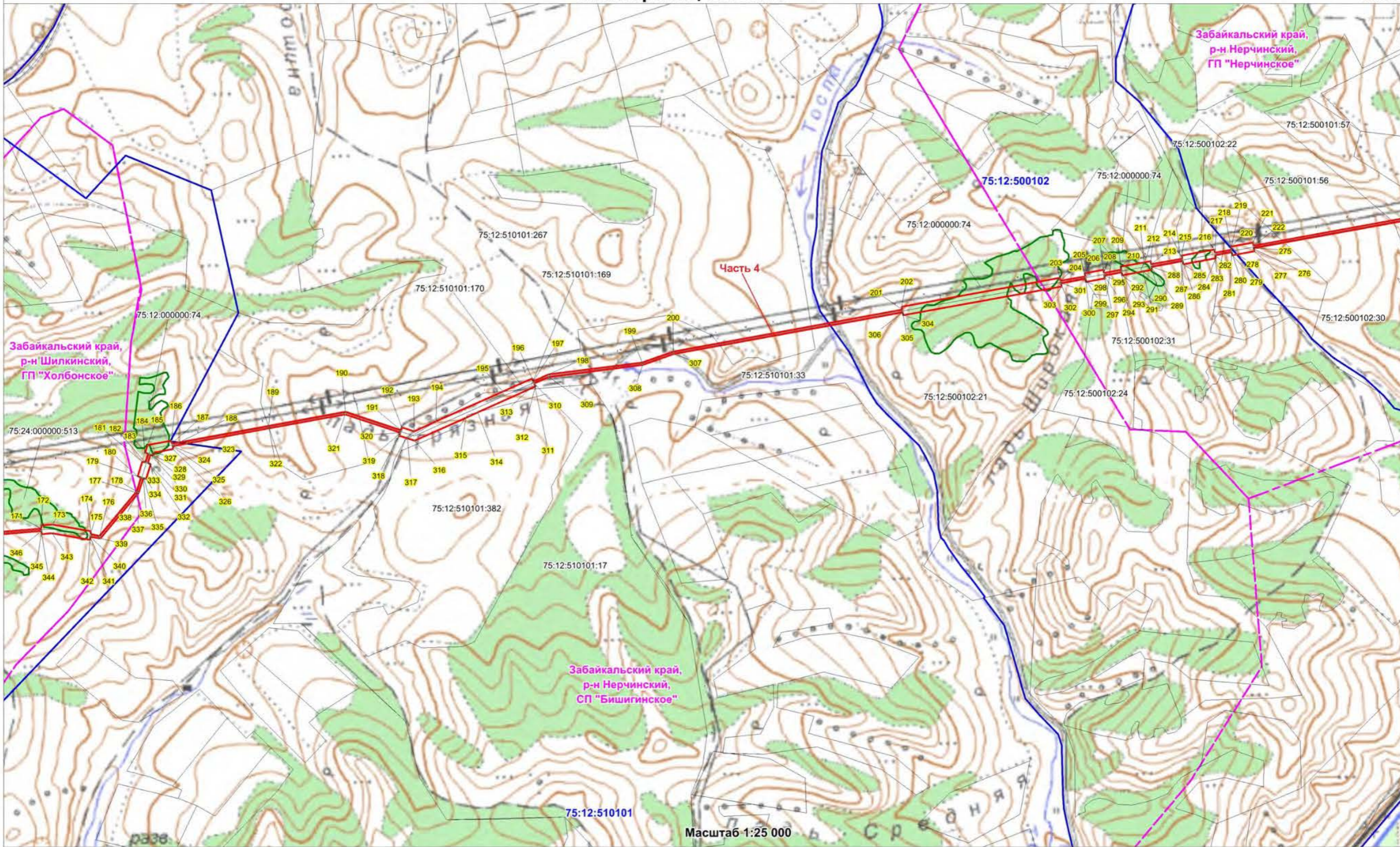

Забайкальский край,
р-н Шилкинский,
ГП "Холбонское"

Забайкальский край,
р-н Нерчинский,
ГП "Нерчинское"

Забайкальский край,
р-н Нерчинский,
СП "Бишигинское"

Часть 4

Масштаб 1:25 000

- 75:24:270102:1 границы земельных участков в отношении которых испрашивается публичный сервитут
- 75:24:580101 кадастровые номера земельных участков, в отношении которых испрашивается публичный сервитут
- 75:24:580101 граница кадастрового квартала
- проектная граница публичного сервитута
- 1 характерная точка границы публичного сервитута
- ось проектируемой ВЛ 220 кВ
- границы муниципальных районов, сельских и городских поселений, населенных пунктов
- границы пересекаемых лесных участков

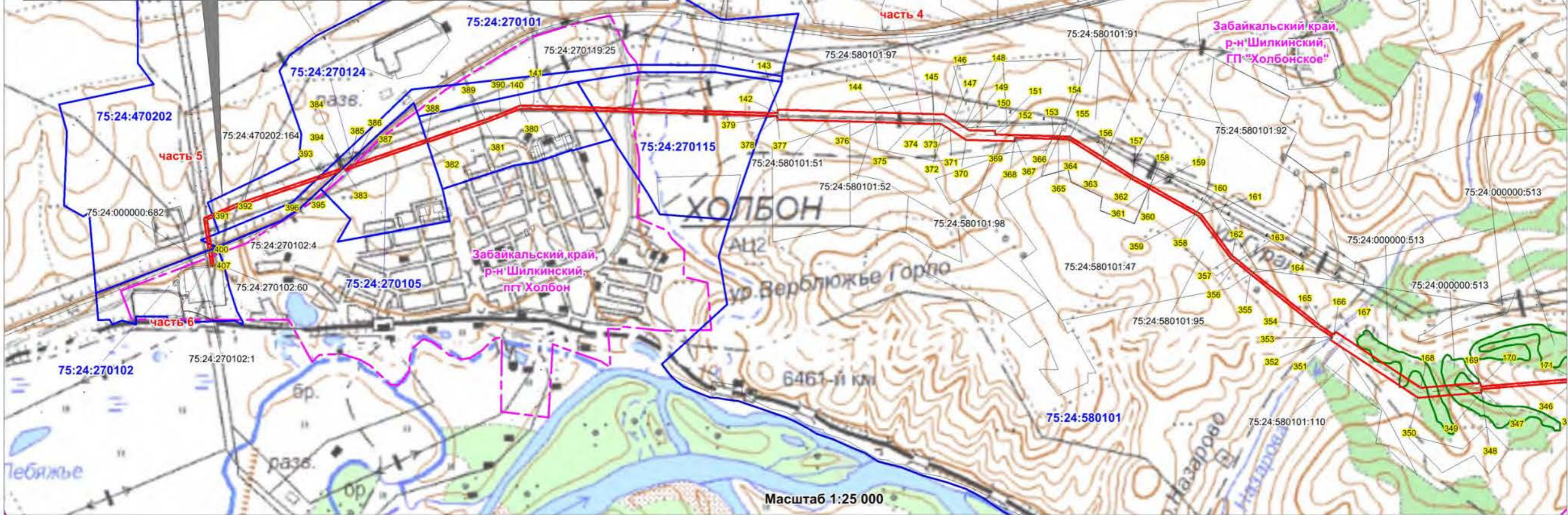
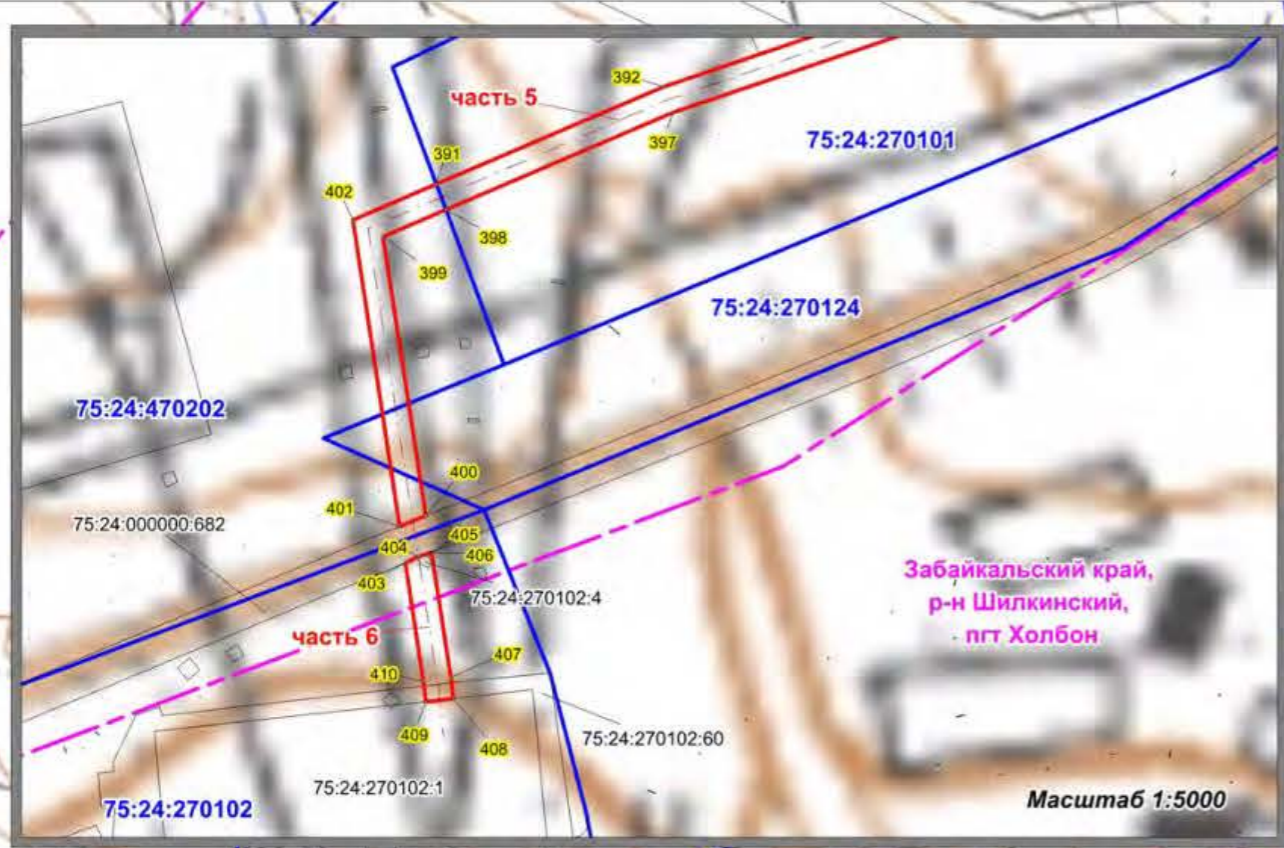

- границы земельных участков в отношении которых испрашивается публичный сервитут
- 75:24:270102:1 кадастровые номера земельных участков, в отношении которых испрашивается публичный сервитут
- 75:24:580101 граница кадастрового квартала
- номер кадастрового квартала
- проектная граница публичного сервитута
- характеристная точка границы публичного сервитута
- ось проектируемой ВЛ 220 кВ
- границы муниципальных районов, сельских и городских поселений, населенных пунктов
- границы пересекаемых лесных участков