



ФЕДЕРАЛЬНОЕ АГЕНТСТВО ПО НЕДРОПОЛЬЗОВАНИЮ
(Роснедра)

ДЕПАРТАМЕНТ ПО НЕДРОПОЛЬЗОВАНИЮ
ПО ДАЛЬНЕВОСТОЧНОМУ ФЕДЕРАЛЬНОМУ ОКРУГУ
(Дальнедра)

П Р И К А З

Владивосток

01.09.2023

№ 236

Об изъятии земельного участка для государственных нужд Российской Федерации в связи с осуществлением недропользования

В соответствии с Главой VII.1 Земельного кодекса Российской Федерации, руководствуясь Положением о Департаменте по недропользованию по Дальневосточному федеральному округу, утвержденным приказом Федерального агентства по недропользованию от 05 августа 2019 года № 321, на основании ходатайства об изъятии земельных участков для государственных и муниципальных нужд в связи с осуществлением недропользования в границах лицензии ЧИТ 015992 БЭ, поданного обществом с ограниченной ответственностью «СибКар» (вх. Забайкалнедра от 28.07.2023 г. № 3197), решением Комиссии по рассмотрению ходатайств об изъятии участков для государственных нужд Российской Федерации в связи с осуществлением недропользования (за исключением земельных участков, необходимых для ведения работ, связанных с использованием участками недр местного значения), отнесенных к компетенции Департамента по недропользованию по Дальневосточному Федеральному округу, образованной приказом Дальнедра от 21.01.2022 года № 61, отраженным в протоколе от 25.08.2023 г. № 2023 – 10 – ЧИТ, **п р и к а з ы в а ю :**

1. Изъять для государственных нужд Российской Федерации часть земельного участка площадью 512833 м² из состава земельного участка с кадастровым номером 75:13:340601:493 общей площадью 555896+/- 6524 м², расположенного по адресу: Забайкальский край, Нерчинско-Заводский район, принадлежащего на праве собственности Сарапулову Александру Иннокентьевичу.

2. Утвердить схему расположения земельного участка с условным номером 75:13:340601:493:ЗУ1, площадью 512833 м², который подлежит образованию из земельного участка с кадастровым номером 75:13:340601:493 согласно приложению № 1 к настоящему приказу.

3. Отделу геологии и лицензирования Департамента по недропользованию по Дальневосточному федеральному округу по Забайкальскому краю:

– направить в установленном порядке копию настоящего приказа: собственнику земельного участка, указанному в пункте 1 настоящего приказа; организации подавшей ходатайство об изъятии – ООО «СибКар»; администрации Нерчинско-Заводского района, Управлению Росреестра по Забайкальскому краю;

– обеспечить размещение настоящего приказа на официальном сайте Дальнедра в информационно-телекоммуникационной сети «Интернет», по адресу: <https://dvfo.rosnedra.gov.ru>.

4. Контроль за исполнением настоящего приказа возложить на заместителя начальника Департамента – начальника отдела А.В. Прокоповича.

Начальник Департамента



Д.В. Цуканов

Утверждена

*Президиум Окружного суда по
Иркутской области по Дальневосточному
федеральному округу (Камчатка)*
Наименования документа об утверждении, включая наименования
органов государственной власти или органов местного
самоуправления, принявших решение об утверждении схема

или подписавших соглашение о перераспределении земельных участков

от *01 сентября 2023* № *286*

**Схема расположения земельного участка с кадастровым номером 75:13:340601:493
на кадастровом плане территории**

Местоположения земельного участка: Забайкальский край, Нерчинско-Заводский район						
Площадь земельного участка 512833 кв. м.						
Кадастровый квартал: 75:13:340601						
Условный номер земельного участка: 75:13:340601:493:ЗУ1						
Категория земельного участка: Земли сельскохозяйственного назначения						
Вид разрешенного использования: для сельскохозяйственного использования						
Обозначение характерных точек границ	Координаты, м (МСК-75)		Координаты, м (42)		Координаты, м (ГСК-2011)	
	х	у	широта	долгота	широта	долгота
:493:ЗУ1						
12	556710,40	4346512,52	51°7'55"	119°24'43.61"	51°7'57.01"	119°24'46.55"
1	556879,16	4346609,06	51°8'0.4"	119°24'48.74"	51°8'2.41"	119°24'51.67"
2	556366,28	4347065,68	51°7'43.53"	119°25'11.72"	51°7'45.54"	119°25'14.66"
3	556330,97	4347437,24	51°7'42.17"	119°25'30.79"	51°7'44.17"	119°25'33.72"
4	556116,62	4347597,97	51°7'35.13"	119°25'38.84"	51°7'37.14"	119°25'41.78"
5	555788,87	4347795,16	51°7'24.41"	119°25'48.66"	51°7'26.42"	119°25'51.6"
6	555684,90	4347360,40	51°7'21.31"	119°25'26.21"	51°7'23.32"	119°25'29.15"
7	555804,31	4347290,66	51°7'25.22"	119°25'22.74"	51°7'27.23"	119°25'25.68"
8	555966,73	4347052,30	51°7'30.62"	119°25'10.64"	51°7'32.62"	119°25'13.58"
н10	555979,00	4347020,15	51°7'31.03"	119°25'9"	51°7'33.04"	119°25'11.94"
н11	556465,90	4346646,87	51°7'47.01"	119°24'50.28"	51°7'49.02"	119°24'53.22"
11	556542,96	4346626,92	51°7'49.52"	119°24'49.33"	51°7'51.52"	119°24'52.27"
12	556710,40	4346512,52	51°7'55"	119°24'43.61"	51°7'57.01"	119°24'46.55"

Схема расположения земельных участков

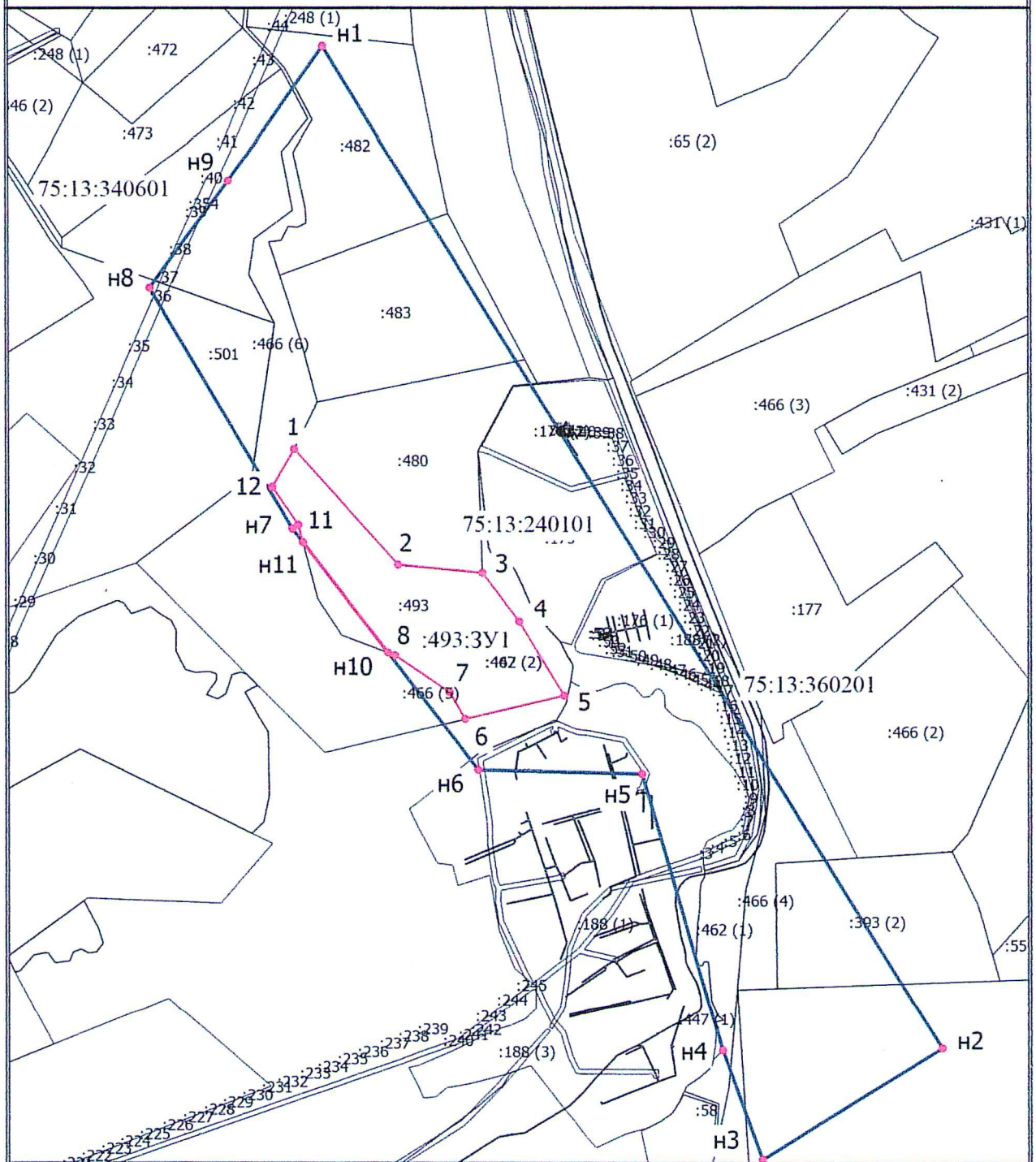

Масштаб 1:25000

Условные обозначения

- Часть границы, местоположение которой определено при выполнении кадастровых работ
- n1** - Обозначение новой характерной точки
- Часть границы, сведения ЕГРН о которой позволяют однозначно определить ее положение на местности
- 1** - Обозначение характерной точки, местоположение которой не изменилось или было уточнено
- 75:13:360201** - Номер кадастрового квартала
- Граница лицензии ЧИТ015992БЭ
- :28** - Кадастровый номер земельного участка
- :493:3У1** - образуемый земельный участок