ГРАФИЧЕСКОЕ ОПИСАНИЕ

местоположения границ

Публичный сервитут в отношении земель и земельных участков в целях строительства и эксплуатации объекта электросетевого хозяйства федерального значения ВЛ 220 кВ Быстринская – Култуминская I и II цепь с отпайкой на ПС Лугоканская

(наименование объекта, местоположение границ которого описано (далее - объект)

Раздел 1

Сведения об объекте		
№ п/п	**Характеристики объекта**	**Описание характеристик**
1	**2**	**3**
1	Местоположение объекта	Забайкальский край, Газимуро-Заводский муниципальный округ, Сретенский муниципальный район
2	Площадь объекта ± величина погрешности определения площади (Р ± ΔР)	4 500 942 ± 742 м²
3	Иные характеристики объекта	Публичный сервитут для использования земель и земельных участков в целях строительства и эксплуатации объекта электросетевого хозяйства федерального значения ВЛ 220 кВ Быстринская – Култуминская I и II цепь с отпайкой на ПС Лугоканская, сроком на 49 лет в соответствии с п.1 статьи 39.37 Земельного кодекса Российской Федерации от 25.10.2001 № 136-ФЗ. Обладатель публичного сервитута: Публичного акционерного общества «Федеральная сетевая компания - Россети» (ПАО «Россети»), ИНН: 4716016979, ОГРН:1024701893336, почтовый адрес: 121353, г. Москва, ул. Беловежская, д.4, телефон: +7 (391) 274-67-00, адрес электронной почты: info@rosseti.ru.

Раздел 2

Сведения о местоположении границ объекта					
1. Система координат МСК-75, зона 4					
2. Сведения о характерных точках границ объекта					
Обозначение характерных точек границ	**Координаты, м**		**Метод определения координат характерной точки**	**Средняя квадратическая погрешность положения характерной точки (Mt), м**	**Описание обозначения точки на местности (при наличии)**
	X	**Y**			
1	**2**	**3**	**4**	**5**	**6**
1	677 680,81	4 324 705,77	Аналитический метод	0,10	—
2	677 604,71	4 324 715,74	Аналитический метод	0,10	—
3	677 588,00	4 324 705,84	Аналитический метод	0,10	—
4	677 564,16	4 324 645,20	Аналитический метод	0,10	—
5	677 570,96	4 324 625,75	Аналитический метод	0,10	—
6	677 616,64	4 324 598,72	Аналитический метод	0,10	—
7	677 635,41	4 324 599,10	Аналитический метод	0,10	—
8	677 663,39	4 324 624,83	Аналитический метод	0,10	—
9	677 706,93	4 324 643,54	Аналитический метод	0,10	—
10	677 901,47	4 324 765,50	Аналитический метод	0,10	—
11	678 052,29	4 324 861,23	Аналитический метод	0,10	—
12	678 225,71	4 324 968,74	Аналитический метод	0,10	—
13	678 228,30	4 324 970,42	Аналитический метод	0,10	—
14	678 326,33	4 325 036,67	Аналитический метод	0,10	—
15	678 312,09	4 325 054,80	Аналитический метод	0,10	—
16	678 539,21	4 325 208,29	Аналитический метод	0,10	—
17	678 541,35	4 325 209,65	Аналитический метод	0,10	—
18	678 841,71	4 325 386,88	Аналитический метод	0,10	—
19	678 843,95	4 325 388,20	Аналитический метод	0,10	—
20	678 975,98	4 325 466,20	Аналитический метод	0,10	—
21	678 978,07	4 325 468,78	Аналитический метод	0,10	—
22	679 064,78	4 325 729,16	Аналитический метод	0,10	—
23	679 140,20	4 325 953,09	Аналитический метод	0,10	—
24	679 167,85	4 325 963,14	Аналитический метод	0,10	—
25	679 496,70	4 326 939,56	Аналитический метод	0,10	—
26	679 585,50	4 327 199,74	Аналитический метод	0,10	—
27	679 586,61	4 327 206,37	Аналитический метод	0,10	—
28	679 586,52	4 327 420,55	Аналитический метод	0,10	—
29	679 587,77	4 327 680,42	Аналитический метод	0,10	—
30	679 589,90	4 327 892,06	Аналитический метод	0,10	—
31	679 589,12	4 327 898,09	Аналитический метод	0,10	—
32	679 530,55	4 328 111,54	Аналитический метод	0,10	—
33	679 003,57	4 330 070,46	Аналитический метод	0,10	—
34	678 965,01	4 330 125,28	Аналитический метод	0,10	—
35	678 940,74	4 330 215,49	Аналитический метод	0,10	—
36	678 884,12	4 330 428,45	Аналитический метод	0,10	—
37	678 898,70	4 330 463,12	Аналитический метод	0,10	—
38	678 897,03	4 330 469,40	Аналитический метод	0,10	—
39	678 888,02	4 330 695,19	Аналитический метод	0,10	—
40	678 834,70	4 332 169,11	Аналитический метод	0,10	—
41	678 828,06	4 332 381,93	Аналитический метод	0,10	—
42	678 827,70	4 332 385,96	Аналитический метод	0,10	—
43	678 794,56	4 332 610,22	Аналитический метод	0,10	—
44	678 415,89	4 335 258,17	Аналитический метод	0,10	—
45	678 383,88	4 335 487,80	Аналитический метод	0,10	—
46	678 383,87	4 335 487,97	Аналитический метод	0,10	—
47	678 396,14	4 335 709,02	Аналитический метод	0,10	—
48	678 504,33	4 337 535,71	Аналитический метод	0,10	—
49	678 517,76	4 337 744,91	Аналитический метод	0,10	—
50	678 517,87	4 337 748,32	Аналитический метод	0,10	—
51	678 517,68	4 337 972,25	Аналитический метод	0,10	—

52	678 525,79	4 340 117,12	Аналитический метод	0,10	—
53	678 527,42	4 340 321,02	Аналитический метод	0,10	—
54	678 527,48	4 340 321,71	Аналитический метод	0,10	—
55	678 563,49	4 340 543,98	Аналитический метод	0,10	—
56	678 710,84	4 341 431,78	Аналитический метод	0,10	—
57	678 750,47	4 341 671,57	Аналитический метод	0,10	—
58	678 976,53	4 341 824,94	Аналитический метод	0,10	—
59	678 983,50	4 341 836,30	Аналитический метод	0,10	—
60	679 025,60	4 342 160,73	Аналитический метод	0,10	—
61	679 175,83	4 342 427,79	Аналитический метод	0,10	—
62	679 444,66	4 342 901,74	Аналитический метод	0,10	—
63	679 577,74	4 343 133,14	Аналитический метод	0,10	—
64	679 580,15	4 343 141,43	Аналитический метод	0,10	—
65	679 588,07	4 343 331,49	Аналитический метод	0,10	—
66	679 600,07	4 343 571,01	Аналитический метод	0,10	—
67	679 610,34	4 343 754,10	Аналитический метод	0,10	—
68	679 704,05	4 343 963,33	Аналитический метод	0,10	—
69	680 077,86	4 344 787,37	Аналитический метод	0,10	—
70	680 190,74	4 345 032,31	Аналитический метод	0,10	—
71	680 192,48	4 345 037,95	Аналитический метод	0,10	—
72	680 232,29	4 345 272,55	Аналитический метод	0,10	—
73	680 373,19	4 346 070,13	Аналитический метод	0,10	—
74	680 401,56	4 346 231,77	Аналитический метод	0,10	—
75	680 569,49	4 346 297,91	Аналитический метод	0,10	—
76	681 411,13	4 346 630,40	Аналитический метод	0,10	—
77	681 604,16	4 346 704,95	Аналитический метод	0,10	—
78	681 611,44	4 346 710,17	Аналитический метод	0,10	—
79	681 752,98	4 346 879,42	Аналитический метод	0,10	—
80	681 855,08	4 346 997,35	Аналитический метод	0,10	—
81	681 859,17	4 347 007,07	Аналитический метод	0,10	—
82	681 872,40	4 347 165,67	Аналитический метод	0,10	—
83	681 885,37	4 347 304,84	Аналитический метод	0,10	—
84	681 904,05	4 347 487,80	Аналитический метод	0,10	—
85	681 903,52	4 347 494,83	Аналитический метод	0,10	—
86	681 860,77	4 347 659,93	Аналитический метод	0,10	—
87	681 705,08	4 348 285,63	Аналитический метод	0,10	—
88	681 665,42	4 348 450,83	Аналитический метод	0,10	—
89	681 665,18	4 348 452,08	Аналитический метод	0,10	—
90	681 638,02	4 348 660,33	Аналитический метод	0,10	—
91	681 535,57	4 349 488,87	Аналитический метод	0,10	—
92	681 512,26	4 349 685,61	Аналитический метод	0,10	—
93	681 569,63	4 349 869,54	Аналитический метод	0,10	—
94	681 823,91	4 350 669,97	Аналитический метод	0,10	—
95	681 875,36	4 350 828,29	Аналитический метод	0,10	—
96	681 990,49	4 350 975,15	Аналитический метод	0,10	—
97	682 152,02	4 351 178,68	Аналитический метод	0,10	—
98	682 265,82	4 351 320,12	Аналитический метод	0,10	—
99	682 415,16	4 351 428,15	Аналитический метод	0,10	—
100	682 618,55	4 351 573,20	Аналитический метод	0,10	—
101	682 765,53	4 351 676,29	Аналитический метод	0,10	—
102	682 766,72	4 351 677,05	Аналитический метод	0,10	—
103	682 980,30	4 351 798,37	Аналитический метод	0,10	—
104	683 259,34	4 351 954,77	Аналитический метод	0,10	—
105	683 515,95	4 352 097,27	Аналитический метод	0,10	—
106	683 727,94	4 352 135,54	Аналитический метод	0,10	—
107	684 476,14	4 352 268,25	Аналитический метод	0,10	—
108	684 648,85	4 352 297,75	Аналитический метод	0,10	—
109	684 655,64	4 352 300,27	Аналитический метод	0,10	—
110	684 861,31	4 352 423,39	Аналитический метод	0,10	—
111	685 050,47	4 352 535,45	Аналитический метод	0,10	—
112	685 159,68	4 352 599,20	Аналитический метод	0,10	—
113	685 159,77	4 352 599,24	Аналитический метод	0,10	—
114	685 355,31	4 352 665,90	Аналитический метод	0,10	—
115	686 227,17	4 352 959,30	Аналитический метод	0,10	—

116	686 429,19	4 353 026,39	Аналитический метод	0,10	—
117	686 429,64	4 353 026,50	Аналитический метод	0,10	—
118	686 677,67	4 353 063,96	Аналитический метод	0,10	—
119	687 310,72	4 353 157,39	Аналитический метод	0,10	—
120	687 602,82	4 353 199,39	Аналитический метод	0,10	—
121	687 608,15	4 353 200,80	Аналитический метод	0,10	—
122	687 823,96	4 353 285,91	Аналитический метод	0,10	—
123	688 075,50	4 353 383,72	Аналитический метод	0,10	—
124	688 250,82	4 353 451,03	Аналитический метод	0,10	—
125	688 250,86	4 353 451,04	Аналитический метод	0,10	—
126	688 492,81	4 353 490,60	Аналитический метод	0,10	—
127	688 765,72	4 353 533,20	Аналитический метод	0,10	—
128	688 770,79	4 353 534,55	Аналитический метод	0,10	—
129	689 009,23	4 353 626,02	Аналитический метод	0,10	—
130	689 607,65	4 353 852,64	Аналитический метод	0,10	—
131	689 778,05	4 353 916,31	Аналитический метод	0,10	—
132	689 826,03	4 353 923,48	Аналитический метод	0,10	—
133	689 819,41	4 353 929,44	Аналитический метод	0,10	—
134	689 825,78	4 353 946,70	Аналитический метод	0,10	—
135	690 052,59	4 353 980,57	Аналитический метод	0,10	—
136	690 836,52	4 354 095,35	Аналитический метод	0,10	—
137	690 841,07	4 354 087,58	Аналитический метод	0,10	—
138	690 847,11	4 354 081,63	Аналитический метод	0,10	—
139	690 858,01	4 354 095,46	Аналитический метод	0,10	—
140	690 858,38	4 354 098,55	Аналитический метод	0,10	—
141	690 962,88	4 354 113,85	Аналитический метод	0,10	—
142	691 248,98	4 354 155,20	Аналитический метод	0,10	—
143	691 251,15	4 354 155,05	Аналитический метод	0,10	—
144	691 359,73	4 354 123,49	Аналитический метод	0,10	—
145	691 331,31	4 354 107,80	Аналитический метод	0,10	—
146	691 442,75	4 354 075,41	Аналитический метод	0,10	—
147	691 447,22	4 354 074,48	Аналитический метод	0,10	—
148	691 783,40	4 354 032,13	Аналитический метод	0,10	—
149	692 021,31	4 354 001,39	Аналитический метод	0,10	—
150	692 199,49	4 353 977,25	Аналитический метод	0,10	—
151	692 206,42	4 353 977,52	Аналитический метод	0,10	—
152	692 443,88	4 354 028,52	Аналитический метод	0,10	—
153	692 429,44	4 354 044,71	Аналитический метод	0,10	—
154	692 425,15	4 354 048,03	Аналитический метод	0,10	—
155	692 460,36	4 354 055,59	Аналитический метод	0,10	—
156	692 598,51	4 354 084,66	Аналитический метод	0,10	—
157	692 593,15	4 354 060,02	Аналитический метод	0,10	—
158	693 317,15	4 354 212,35	Аналитический метод	0,10	—
159	693 315,48	4 354 215,95	Аналитический метод	0,10	—
160	693 288,92	4 354 229,92	Аналитический метод	0,10	—
161	693 708,03	4 354 318,10	Аналитический метод	0,10	—
162	693 977,95	4 354 373,76	Аналитический метод	0,10	—
163	693 980,66	4 354 374,74	Аналитический метод	0,10	—
164	694 205,39	4 354 493,95	Аналитический метод	0,10	—
165	696 281,96	4 355 583,99	Аналитический метод	0,10	—
166	696 278,01	4 355 555,93	Аналитический метод	0,10	—
167	696 389,78	4 355 614,60	Аналитический метод	0,10	—
168	696 597,47	4 355 722,99	Аналитический метод	0,10	—
169	696 843,99	4 355 743,56	Аналитический метод	0,10	—
170	697 244,07	4 355 776,02	Аналитический метод	0,10	—
171	697 235,40	4 355 798,39	Аналитический метод	0,10	—
172	698 795,68	4 355 925,00	Аналитический метод	0,10	—
173	699 041,01	4 355 944,28	Аналитический метод	0,10	—
174	699 043,24	4 355 944,05	Аналитический метод	0,10	—
175	699 315,17	4 355 865,70	Аналитический метод	0,10	—
176	699 778,53	4 355 731,09	Аналитический метод	0,10	—
177	699 756,71	4 355 713,48	Аналитический метод	0,10	—
178	700 225,80	4 355 577,21	Аналитический метод	0,10	—
179	700 524,26	4 355 489,40	Аналитический метод	0,10	—

180	700 533,64	4 355 489,25	Аналитический метод	0,10	—
181	700 606,75	4 355 508,19	Аналитический метод	0,10	—
182	700 599,02	4 355 527,09	Аналитический метод	0,10	—
183	700 597,10	4 355 529,44	Аналитический метод	0,10	—
184	700 720,24	4 355 561,35	Аналитический метод	0,10	—
185	700 717,75	4 355 543,90	Аналитический метод	0,10	—
186	700 712,52	4 355 535,59	Аналитический метод	0,10	—
187	700 850,64	4 355 571,37	Аналитический метод	0,10	—
188	701 165,43	4 355 651,85	Аналитический метод	0,10	—
189	701 476,67	4 355 730,29	Аналитический метод	0,10	—
190	701 484,44	4 355 734,48	Аналитический метод	0,10	—
191	701 499,99	4 355 748,74	Аналитический метод	0,10	—
192	701 498,28	4 355 750,83	Аналитический метод	0,10	—
193	701 483,50	4 355 764,83	Аналитический метод	0,10	—
194	701 750,27	4 356 009,35	Аналитический метод	0,10	—
195	702 042,20	4 356 275,43	Аналитический метод	0,10	—
196	702 309,35	4 356 517,44	Аналитический метод	0,10	—
197	702 311,14	4 356 519,83	Аналитический метод	0,10	—
198	702 473,23	4 356 852,94	Аналитический метод	0,10	—
199	702 547,83	4 357 005,12	Аналитический метод	0,10	—
200	702 549,20	4 357 001,79	Аналитический метод	0,10	—
201	702 554,54	4 356 966,56	Аналитический метод	0,10	—
202	702 672,14	4 357 206,44	Аналитический метод	0,10	—
203	702 824,15	4 357 514,52	Аналитический метод	0,10	—
204	702 824,50	4 357 515,12	Аналитический метод	0,10	—
205	702 962,43	4 357 712,23	Аналитический метод	0,10	—
206	703 270,93	4 358 149,73	Аналитический метод	0,10	—
207	703 246,21	4 358 154,59	Аналитический метод	0,10	—
208	703 727,34	4 358 836,92	Аналитический метод	0,10	—
209	703 914,63	4 359 101,09	Аналитический метод	0,10	—
210	703 916,20	4 359 102,91	Аналитический метод	0,10	—
211	704 038,34	4 359 219,19	Аналитический метод	0,10	—
212	704 060,63	4 359 208,65	Аналитический метод	0,10	—

213	704 132,43	4 359 277,01	Аналитический метод	0,10	—
214	704 213,58	4 359 353,19	Аналитический метод	0,10	—
215	704 245,79	4 359 392,22	Аналитический метод	0,10	—
216	704 287,49	4 359 434,21	Аналитический метод	0,10	—
217	704 336,77	4 359 476,31	Аналитический метод	0,10	—
218	704 338,09	4 359 477,31	Аналитический метод	0,10	—
219	704 417,01	4 359 684,71	Аналитический метод	0,10	—
220	704 501,22	4 359 901,63	Аналитический метод	0,10	—
221	704 501,31	4 359 902,38	Аналитический метод	0,10	—
222	704 513,56	4 359 934,92	Аналитический метод	0,10	—
223	704 514,81	4 359 936,64	Аналитический метод	0,10	—
224	704 549,86	4 360 026,92	Аналитический метод	0,10	—
225	704 699,81	4 360 218,07	Аналитический метод	0,10	—
226	704 929,02	4 360 508,51	Аналитический метод	0,10	—
227	705 111,65	4 360 740,89	Аналитический метод	0,10	—
228	705 111,81	4 360 741,22	Аналитический метод	0,10	—
229	705 134,45	4 360 771,07	Аналитический метод	0,10	—
230	705 150,83	4 360 792,75	Аналитический метод	0,10	—
231	705 161,55	4 360 802,40	Аналитический метод	0,10	—
232	705 186,62	4 360 798,80	Аналитический метод	0,10	—
233	705 166,38	4 360 778,46	Аналитический метод	0,10	—
234	705 321,81	4 360 756,21	Аналитический метод	0,10	—
235	705 331,40	4 360 757,60	Аналитический метод	0,10	—
236	705 673,51	4 360 910,87	Аналитический метод	0,10	—
237	705 681,63	4 360 918,64	Аналитический метод	0,10	—
238	705 856,62	4 361 267,11	Аналитический метод	0,10	—
239	705 858,47	4 361 272,04	Аналитический метод	0,10	—
240	705 938,00	4 361 581,12	Аналитический метод	0,10	—
241	706 020,69	4 361 894,03	Аналитический метод	0,10	—
242	706 021,38	4 361 896,68	Аналитический метод	0,10	—
243	706 072,67	4 362 100,07	Аналитический метод	0,10	—
244	706 048,95	4 362 100,04	Аналитический метод	0,10	—
245	706 054,14	4 362 120,62	Аналитический метод	0,10	—
246	706 078,17	4 362 121,85	Аналитический метод	0,10	—
247	706 086,92	4 362 156,56	Аналитический метод	0,10	—
248	706 212,90	4 362 163,84	Аналитический метод	0,10	—
249	706 183,56	4 362 185,18	Аналитический метод	0,10	—
250	706 218,61	4 362 187,21	Аналитический метод	0,10	—
251	706 233,57	4 362 165,04	Аналитический метод	0,10	—
252	706 313,33	4 362 169,64	Аналитический метод	0,10	—
253	706 315,01	4 362 192,78	Аналитический метод	0,10	—
254	706 360,65	4 362 195,42	Аналитический метод	0,10	—
255	706 386,87	4 362 197,05	Аналитический метод	0,10	—
256	706 399,49	4 362 174,79	Аналитический метод	0,10	—
257	707 759,30	4 362 259,64	Аналитический метод	0,10	—
258	707 921,09	4 362 268,93	Аналитический метод	0,10	—
259	707 933,21	4 362 275,56	Аналитический метод	0,10	—
260	708 135,83	4 362 553,27	Аналитический метод	0,10	—
261	708 295,87	4 362 771,27	Аналитический метод	0,10	—
262	708 489,04	4 362 831,79	Аналитический метод	0,10	—
263	708 522,84	4 362 847,35	Аналитический метод	0,10	—
264	708 564,68	4 362 868,19	Аналитический метод	0,10	—
265	708 609,05	4 362 878,52	Аналитический метод	0,10	—
266	708 659,75	4 362 885,24	Аналитический метод	0,10	—
267	709 216,23	4 363 059,25	Аналитический метод	0,10	—
269	710 157,90	4 363 377,80	Аналитический метод	0,10	—
270	710 167,93	4 363 380,91	Аналитический метод	0,10	—
271	710 169,55	4 363 357,33	Аналитический метод	0,10	—
272	710 427,57	4 363 437,41	Аналитический метод	0,10	—
273	710 427,42	4 363 447,80	Аналитический метод	0,10	—
274	710 461,07	4 363 471,89	Аналитический метод	0,10	—
275	710 495,99	4 363 482,73	Аналитический метод	0,10	—
276	710 498,30	4 363 483,13	Аналитический метод	0,10	—
277	710 605,25	4 363 487,57	Аналитический метод	0,10	—

278	710 590,88	4 363 463,95	Аналитический метод	0,10	—
279	710 774,95	4 363 471,60	Аналитический метод	0,10	—
280	710 924,64	4 363 477,41	Аналитический метод	0,10	—
281	710 924,54	4 363 500,42	Аналитический метод	0,10	—
282	711 059,43	4 363 505,65	Аналитический метод	0,10	—
283	711 060,26	4 363 492,12	Аналитический метод	0,10	—
284	711 064,69	4 363 482,84	Аналитический метод	0,10	—
285	711 369,45	4 363 494,66	Аналитический метод	0,10	—
286	711 486,58	4 363 499,03	Аналитический метод	0,10	—
287	711 487,48	4 363 522,08	Аналитический метод	0,10	—
288	711 558,41	4 363 524,73	Аналитический метод	0,10	—
289	711 553,52	4 363 515,28	Аналитический метод	0,10	—
290	711 546,36	4 363 501,26	Аналитический метод	0,10	—
291	711 675,77	4 363 506,09	Аналитический метод	0,10	—
292	711 689,76	4 363 515,52	Аналитический метод	0,10	—
293	711 730,20	4 363 605,77	Аналитический метод	0,10	—
294	711 699,24	4 363 592,92	Аналитический метод	0,10	—
295	711 737,70	4 363 678,76	Аналитический метод	0,10	—
296	711 749,60	4 363 681,63	Аналитический метод	0,10	—
297	711 765,95	4 363 685,57	Аналитический метод	0,10	—
298	711 787,58	4 363 733,84	Аналитический метод	0,10	—
299	711 889,55	4 363 960,28	Аналитический метод	0,10	—
300	711 866,43	4 363 951,20	Аналитический метод	0,10	—
301	711 858,91	4 363 948,25	Аналитический метод	0,10	—
302	711 975,88	4 364 208,01	Аналитический метод	0,10	—
303	712 008,36	4 364 224,13	Аналитический метод	0,10	—
304	712 035,99	4 364 285,48	Аналитический метод	0,10	—
305	712 047,00	4 364 310,04	Аналитический метод	0,10	—
306	712 049,75	4 364 336,05	Аналитический метод	0,10	—
307	712 075,41	4 364 373,42	Аналитический метод	0,10	—
308	712 082,64	4 364 389,55	Аналитический метод	0,10	—
309	712 094,44	4 364 471,58	Аналитический метод	0,10	—
310	712 094,38	4 364 471,98	Аналитический метод	0,10	—
311	712 161,04	4 364 620,69	Аналитический метод	0,10	—
312	712 162,30	4 364 621,65	Аналитический метод	0,10	—
313	712 438,81	4 364 664,90	Аналитический метод	0,10	—
314	712 440,98	4 364 664,77	Аналитический метод	0,10	—
315	712 532,97	4 364 639,06	Аналитический метод	0,10	—
316	712 526,78	4 364 616,91	Аналитический метод	0,10	—
317	712 743,32	4 364 556,39	Аналитический метод	0,10	—
318	712 907,95	4 364 509,65	Аналитический метод	0,10	—
319	712 899,16	4 364 525,29	Аналитический метод	0,10	—
320	712 891,96	4 364 538,10	Аналитический метод	0,10	—
321	712 969,31	4 364 516,14	Аналитический метод	0,10	—
322	712 994,30	4 364 499,99	Аналитический метод	0,10	—
323	713 006,34	4 364 505,63	Аналитический метод	0,10	—
324	713 062,08	4 364 489,80	Аналитический метод	0,10	—
325	713 049,04	4 364 469,59	Аналитический метод	0,10	—
326	713 142,85	4 364 442,96	Аналитический метод	0,10	—
327	713 153,36	4 364 443,34	Аналитический метод	0,10	—
328	713 374,08	4 364 524,29	Аналитический метод	0,10	—
329	714 168,55	4 364 811,76	Аналитический метод	0,10	—
330	714 351,03	4 364 876,73	Аналитический метод	0,10	—
331	714 353,59	4 364 877,65	Аналитический метод	0,10	—
332	714 563,60	4 364 954,71	Аналитический метод	0,10	—
333	716 299,36	4 365 582,78	Аналитический метод	0,10	—
334	716 289,36	4 365 603,62	Аналитический метод	0,10	—
335	716 419,59	4 365 650,75	Аналитический метод	0,10	—
336	716 427,41	4 365 629,11	Аналитический метод	0,10	—
337	716 467,96	4 365 643,79	Аналитический метод	0,10	—
338	716 458,42	4 365 664,80	Аналитический метод	0,10	—
339	716 807,83	4 365 791,23	Аналитический метод	0,10	—
340	717 010,90	4 365 865,46	Аналитический метод	0,10	—
341	717 012,42	4 365 865,20	Аналитический метод	0,10	—

342	717 231,47	4 365 687,11	Аналитический метод	0,10	—
343	718 137,52	4 364 954,23	Аналитический метод	0,10	—
344	718 131,75	4 364 929,31	Аналитический метод	0,10	—
345	719 802,14	4 363 578,18	Аналитический метод	0,10	—
346	720 022,08	4 363 398,99	Аналитический метод	0,10	—
347	720 024,17	4 363 397,30	Аналитический метод	0,10	—
348	720 245,38	4 363 219,66	Аналитический метод	0,10	—
349	720 964,49	4 362 637,98	Аналитический метод	0,10	—
350	721 191,48	4 362 453,31	Аналитический метод	0,10	—
351	721 204,24	4 362 449,85	Аналитический метод	0,10	—
352	721 488,09	4 362 493,91	Аналитический метод	0,10	—
353	723 549,27	4 362 807,70	Аналитический метод	0,10	—
354	723 854,01	4 362 853,33	Аналитический метод	0,10	—
355	723 865,64	4 362 861,28	Аналитический метод	0,10	—
356	723 988,62	4 363 076,61	Аналитический метод	0,10	—
357	724 564,48	4 364 077,71	Аналитический метод	0,10	—
358	724 691,93	4 364 297,27	Аналитический метод	0,10	—
359	724 693,25	4 364 299,56	Аналитический метод	0,10	—
360	724 831,57	4 364 540,02	Аналитический метод	0,10	—
361	724 832,86	4 364 542,27	Аналитический метод	0,10	—
362	725 021,04	4 364 869,41	Аналитический метод	0,10	—
363	725 022,37	4 364 871,72	Аналитический метод	0,10	—
364	725 118,04	4 365 040,05	Аналитический метод	0,10	—
365	725 219,29	4 365 213,87	Аналитический метод	0,10	—
366	725 221,72	4 365 222,06	Аналитический метод	0,10	—
367	725 231,17	4 365 395,61	Аналитический метод	0,10	—
368	725 228,27	4 365 406,09	Аналитический метод	0,10	—
369	725 144,37	4 365 528,25	Аналитический метод	0,10	—
370	725 058,17	4 365 655,91	Аналитический метод	0,10	—
371	725 064,23	4 365 802,07	Аналитический метод	0,10	—
372	725 183,53	4 365 972,31	Аналитический метод	0,10	—
373	725 185,04	4 365 974,48	Аналитический метод	0,10	—
374	725 286,35	4 366 120,05	Аналитический метод	0,10	—
375	725 287,84	4 366 122,18	Аналитический метод	0,10	—
376	725 371,72	4 366 242,72	Аналитический метод	0,10	—
377	725 407,78	4 366 273,65	Аналитический метод	0,10	—
378	725 334,08	4 366 326,41	Аналитический метод	0,10	—
379	725 317,07	4 366 280,79	Аналитический метод	0,10	—
380	725 233,22	4 366 160,29	Аналитический метод	0,10	—
381	725 231,73	4 366 158,16	Аналитический метод	0,10	—
382	725 130,37	4 366 012,51	Аналитический метод	0,10	—
383	725 128,89	4 366 010,39	Аналитический метод	0,10	—
384	725 002,03	4 365 828,16	Аналитический метод	0,10	—
385	724 998,93	4 365 818,92	Аналитический метод	0,10	—
386	724 991,79	4 365 642,56	Аналитический метод	0,10	—
387	724 994,72	4 365 632,28	Аналитический метод	0,10	—
388	725 090,94	4 365 491,93	Аналитический метод	0,10	—
389	725 164,63	4 365 382,82	Аналитический метод	0,10	—
390	725 156,30	4 365 237,05	Аналитический метод	0,10	—
391	725 062,09	4 365 072,33	Аналитический метод	0,10	—
392	724 964,64	4 364 904,93	Аналитический метод	0,10	—
393	724 963,31	4 364 902,62	Аналитический метод	0,10	—
394	724 775,13	4 364 575,48	Аналитический метод	0,10	—
395	724 773,84	4 364 573,23	Аналитический метод	0,10	—
396	724 635,52	4 364 332,77	Аналитический метод	0,10	—
397	724 634,20	4 364 330,48	Аналитический метод	0,10	—
398	724 508,66	4 364 110,21	Аналитический метод	0,10	—
399	723 932,77	4 363 109,06	Аналитический метод	0,10	—
400	723 821,01	4 362 914,03	Аналитический метод	0,10	—
401	723 539,59	4 362 871,57	Аналитический метод	0,10	—
402	721 478,30	4 362 557,76	Аналитический метод	0,10	—
403	721 215,73	4 362 517,56	Аналитический метод	0,10	—
404	721 005,15	4 362 688,19	Аналитический метод	0,10	—
405	720 286,00	4 363 269,89	Аналитический метод	0,10	—

406	720 066,05	4 363 449,08	Аналитический метод	0,10	—
407	720 063,96	4 363 450,77	Аналитический метод	0,10	—
408	719 842,76	4 363 628,41	Аналитический метод	0,10	—
409	718 114,60	4 365 026,28	Аналитический метод	0,10	—
410	718 108,68	4 365 001,48	Аналитический метод	0,10	—
411	717 243,17	4 365 701,57	Аналитический метод	0,10	—
412	717 016,87	4 365 885,34	Аналитический метод	0,10	—
413	717 013,27	4 365 885,95	Аналитический метод	0,10	—
414	716 801,49	4 365 808,71	Аналитический метод	0,10	—
415	716 284,34	4 365 621,58	Аналитический метод	0,10	—
416	716 288,60	4 365 647,59	Аналитический метод	0,10	—
417	714 541,62	4 365 015,46	Аналитический метод	0,10	—
418	714 330,90	4 364 940,28	Аналитический метод	0,10	—
419	714 328,35	4 364 939,35	Аналитический метод	0,10	—
420	714 146,56	4 364 872,51	Аналитический метод	0,10	—
421	713 352,06	4 364 585,02	Аналитический метод	0,10	—
422	713 145,64	4 364 510,54	Аналитический метод	0,10	—
423	713 121,85	4 364 517,22	Аналитический метод	0,10	—
424	713 112,06	4 364 501,68	Аналитический метод	0,10	—
425	713 100,67	4 364 499,28	Аналитический метод	0,10	—
426	713 033,20	4 364 518,22	Аналитический метод	0,10	—
427	713 040,24	4 364 521,52	Аналитический метод	0,10	—
428	713 038,03	4 364 540,75	Аналитический метод	0,10	—
429	712 955,16	4 364 564,01	Аналитический метод	0,10	—
430	712 960,78	4 364 538,55	Аналитический метод	0,10	—
431	712 872,40	4 364 563,36	Аналитический метод	0,10	—
432	712 846,60	4 364 594,49	Аналитический метод	0,10	—
433	712 760,85	4 364 618,56	Аналитический метод	0,10	—
434	712 446,73	4 364 708,05	Аналитический метод	0,10	—
435	712 458,34	4 364 680,83	Аналитический метод	0,10	—
436	712 442,60	4 364 685,31	Аналитический метод	0,10	—
437	712 439,57	4 364 685,49	Аналитический метод	0,10	—
438	712 150,58	4 364 638,62	Аналитический метод	0,10	—
439	712 147,72	4 364 636,43	Аналитический метод	0,10	—
440	712 089,27	4 364 506,04	Аналитический метод	0,10	—
441	712 082,95	4 364 548,17	Аналитический метод	0,10	—
442	711 977,07	4 364 311,96	Аналитический метод	0,10	—
443	711 910,41	4 364 163,93	Аналитический метод	0,10	—
444	711 946,30	4 364 193,34	Аналитический метод	0,10	—
445	711 949,61	4 364 194,98	Аналитический метод	0,10	—
446	711 819,36	4 363 905,74	Аналитический метод	0,10	—
447	711 812,06	4 363 897,35	Аналитический метод	0,10	—
448	711 802,07	4 363 881,05	Аналитический метод	0,10	—
449	711 784,82	4 363 852,87	Аналитический метод	0,10	—
450	711 783,33	4 363 825,73	Аналитический метод	0,10	—
451	711 751,73	4 363 755,56	Аналитический метод	0,10	—
452	711 730,10	4 363 763,53	Аналитический метод	0,10	—
453	711 728,64	4 363 760,29	Аналитический метод	0,10	—
454	711 692,86	4 363 679,94	Аналитический метод	0,10	—
455	711 693,85	4 363 679,07	Аналитический метод	0,10	—
456	711 716,96	4 363 677,52	Аналитический метод	0,10	—
457	711 661,08	4 363 552,04	Аналитический метод	0,10	—
458	711 656,48	4 363 546,50	Аналитический метод	0,10	—
459	711 480,15	4 363 540,23	Аналитический метод	0,10	—
460	711 475,57	4 363 550,61	Аналитический метод	0,10	—
461	711 481,85	4 363 563,30	Аналитический метод	0,10	—
462	711 367,00	4 363 559,21	Аналитический метод	0,10	—
463	711 075,08	4 363 547,89	Аналитический метод	0,10	—
464	711 073,60	4 363 546,82	Аналитический метод	0,10	—
465	711 059,68	4 363 524,27	Аналитический метод	0,10	—
466	710 924,26	4 363 519,02	Аналитический метод	0,10	—
467	710 908,35	4 363 534,64	Аналитический метод	0,10	—
468	710 867,85	4 363 537,26	Аналитический метод	0,10	—
469	710 821,81	4 363 522,16	Аналитический метод	0,10	—

470	710 792,81	4 363 529,77	Аналитический метод	0,10	—
471	710 766,80	4 363 529,40	Аналитический метод	0,10	—
472	710 750,02	4 363 512,35	Аналитический метод	0,10	—
473	710 718,00	4 363 511,24	Аналитический метод	0,10	—
474	710 700,50	4 363 517,21	Аналитический метод	0,10	—
475	710 692,27	4 363 533,36	Аналитический метод	0,10	—
476	710 628,26	4 363 531,12	Аналитический метод	0,10	—
477	710 619,65	4 363 511,24	Аналитический метод	0,10	—
478	710 617,52	4 363 507,74	Аналитический метод	0,10	—
479	710 495,05	4 363 503,47	Аналитический метод	0,10	—
480	710 492,23	4 363 502,98	Аналитический метод	0,10	—
481	710 458,68	4 363 492,38	Аналитический метод	0,10	—
482	710 455,36	4 363 514,00	Аналитический метод	0,10	—
483	710 457,25	4 363 516,05	Аналитический метод	0,10	—
484	710 247,00	4 363 449,59	Аналитический метод	0,10	—
485	710 208,14	4 363 420,58	Аналитический метод	0,10	—
486	710 190,20	4 363 407,52	Аналитический метод	0,10	—
487	710 152,34	4 363 395,55	Аналитический метод	0,10	—
488	709 104,83	4 363 068,00	Аналитический метод	0,10	—
489	709 043,22	4 363 072,83	Аналитический метод	0,10	—
490	708 589,80	4 362 931,05	Аналитический метод	0,10	—
491	708 260,97	4 362 829,28	Аналитический метод	0,10	—
492	708 252,27	4 362 823,06	Аналитический метод	0,10	—
493	708 083,68	4 362 591,39	Аналитический метод	0,10	—
494	707 894,27	4 362 332,47	Аналитический метод	0,10	—
495	707 755,37	4 362 324,12	Аналитический метод	0,10	—
496	707 281,42	4 362 294,55	Аналитический метод	0,10	—
497	707 252,81	4 362 279,47	Аналитический метод	0,10	—
498	707 228,20	4 362 282,32	Аналитический метод	0,10	—
499	707 219,79	4 362 290,70	Аналитический метод	0,10	—
500	707 138,48	4 362 285,63	Аналитический метод	0,10	—
501	707 135,68	4 362 284,20	Аналитический метод	0,10	—
502	707 135,02	4 362 285,42	Аналитический метод	0,10	—
503	706 831,86	4 362 266,50	Аналитический метод	0,10	—
504	706 828,01	4 362 243,49	Аналитический метод	0,10	—
505	706 826,19	4 362 243,10	Аналитический метод	0,10	—
506	706 627,44	4 362 230,70	Аналитический метод	0,10	—
507	706 624,79	4 362 233,72	Аналитический метод	0,10	—
508	706 601,64	4 362 229,09	Аналитический метод	0,10	—
509	706 569,57	4 362 227,09	Аналитический метод	0,10	—
510	706 550,15	4 362 248,92	Аналитический метод	0,10	—
511	706 375,68	4 362 238,04	Аналитический метод	0,10	—
512	706 369,07	4 362 228,46	Аналитический метод	0,10	—
513	706 376,67	4 362 215,05	Аналитический метод	0,10	—
514	706 359,49	4 362 213,98	Аналитический метод	0,10	—
515	706 316,35	4 362 211,31	Аналитический метод	0,10	—
516	706 318,03	4 362 234,47	Аналитический метод	0,10	—
517	706 191,99	4 362 226,68	Аналитический метод	0,10	—
518	706 206,92	4 362 204,55	Аналитический метод	0,10	—
519	706 160,83	4 362 201,71	Аналитический метод	0,10	—
520	706 131,62	4 362 222,95	Аналитический метод	0,10	—
521	706 048,59	4 362 217,82	Аналитический метод	0,10	—
522	706 034,10	4 362 205,89	Аналитический метод	0,10	—
523	706 009,21	4 362 111,57	Аналитический метод	0,10	—
524	706 034,68	4 362 117,93	Аналитический метод	0,10	—
525	706 029,95	4 362 100,02	Аналитический метод	0,10	—
526	706 027,21	4 362 100,01	Аналитический метод	0,10	—
527	706 003,43	4 362 089,66	Аналитический метод	0,10	—
528	705 956,92	4 361 913,44	Аналитический метод	0,10	—
529	705 956,25	4 361 910,85	Аналитический метод	0,10	—
530	705 875,49	4 361 597,42	Аналитический метод	0,10	—
531	705 795,22	4 361 293,04	Аналитический метод	0,10	—
532	705 795,21	4 361 293,01	Аналитический метод	0,10	—
533	705 630,77	4 360 963,65	Аналитический метод	0,10	—

534	705 317,03	4 360 823,44	Аналитический метод	0,10	—
535	705 232,22	4 360 834,88	Аналитический метод	0,10	—
536	705 212,06	4 360 819,92	Аналитический метод	0,10	—
537	705 206,11	4 360 815,19	Аналитический метод	0,10	—
538	705 180,69	4 360 818,62	Аналитический метод	0,10	—
539	705 202,30	4 360 835,15	Аналитический метод	0,10	—
540	705 206,67	4 360 838,33	Аналитический метод	0,10	—
541	705 125,00	4 360 849,34	Аналитический метод	0,10	—
542	705 110,28	4 360 843,38	Аналитический метод	0,10	—
543	704 878,28	4 360 548,49	Аналитический метод	0,10	—
544	704 649,11	4 360 258,10	Аналитический метод	0,10	—
545	704 493,53	4 360 062,76	Аналитический метод	0,10	—
546	704 490,34	4 360 057,15	Аналитический метод	0,10	—
547	704 388,88	4 359 791,96	Аналитический метод	0,10	—
548	704 389,37	4 359 776,56	Аналитический метод	0,10	—
549	704 380,01	4 359 768,77	Аналитический метод	0,10	—
550	704 356,73	4 359 707,93	Аналитический метод	0,10	—
551	704 277,42	4 359 503,86	Аналитический метод	0,10	—
552	704 088,05	4 359 323,96	Аналитический метод	0,10	—
553	704 081,12	4 359 317,45	Аналитический метод	0,10	—
554	704 097,23	4 359 307,20	Аналитический метод	0,10	—
555	704 086,53	4 359 290,98	Аналитический метод	0,10	—
556	703 900,76	4 359 116,55	Аналитический метод	0,10	—
557	703 898,92	4 359 114,42	Аналитический метод	0,10	—
558	703 712,13	4 358 847,63	Аналитический метод	0,10	—
559	703 226,22	4 358 158,52	Аналитический метод	0,10	—
560	703 201,49	4 358 163,37	Аналитический метод	0,10	—
561	702 909,64	4 357 749,46	Аналитический метод	0,10	—
562	702 768,22	4 357 550,79	Аналитический метод	0,10	—
563	702 765,84	4 357 546,76	Аналитический метод	0,10	—
564	702 614,13	4 357 234,86	Аналитический метод	0,10	—
565	702 525,08	4 357 053,21	Аналитический метод	0,10	—
566	702 531,17	4 357 045,80	Аналитический метод	0,10	—
567	702 538,40	4 357 028,15	Аналитический метод	0,10	—
568	702 456,52	4 356 861,13	Аналитический метод	0,10	—
569	702 294,43	4 356 531,89	Аналитический метод	0,10	—
570	702 293,10	4 356 530,11	Аналитический метод	0,10	—
571	702 029,67	4 356 289,18	Аналитический метод	0,10	—
572	701 737,73	4 356 023,10	Аналитический метод	0,10	—
573	701 473,12	4 355 782,48	Аналитический метод	0,10	—
574	701 467,90	4 355 791,69	Аналитический метод	0,10	—
575	701 401,94	4 355 775,74	Аналитический метод	0,10	—
576	701 287,11	4 355 744,01	Аналитический метод	0,10	—
577	701 180,13	4 355 708,59	Аналитический метод	0,10	—
578	701 061,51	4 355 676,79	Аналитический метод	0,10	—
579	700 988,12	4 355 649,46	Аналитический метод	0,10	—
580	700 974,97	4 355 646,10	Аналитический метод	0,10	—
581	700 927,30	4 355 657,65	Аналитический метод	0,10	—
582	700 834,61	4 355 633,95	Аналитический метод	0,10	—
583	700 733,92	4 355 608,34	Аналитический метод	0,10	—
584	700 724,75	4 355 592,88	Аналитический метод	0,10	—
585	700 723,17	4 355 581,87	Аналитический метод	0,10	—
586	700 583,33	4 355 546,29	Аналитический метод	0,10	—
587	700 571,63	4 355 560,60	Аналитический метод	0,10	—
588	700 566,72	4 355 565,80	Аналитический метод	0,10	—
589	700 530,04	4 355 556,47	Аналитический метод	0,10	—
590	700 243,84	4 355 639,24	Аналитический метод	0,10	—
591	699 829,59	4 355 759,58	Аналитический метод	0,10	—
592	699 819,93	4 355 756,92	Аналитический метод	0,10	—
593	699 799,36	4 355 744,42	Аналитический метод	0,10	—
594	699 320,36	4 355 883,57	Аналитический метод	0,10	—
595	699 045,67	4 355 964,51	Аналитический метод	0,10	—
596	699 042,72	4 355 964,81	Аналитический метод	0,10	—
597	698 794,17	4 355 943,54	Аналитический метод	0,10	—

598	697 228,39	4 355 816,49	Аналитический метод	0,10	—
599	697 222,97	4 355 830,47	Аналитический метод	0,10	—
600	697 220,00	4 355 838,88	Аналитический метод	0,10	—
601	696 838,79	4 355 807,95	Аналитический метод	0,10	—
602	696 582,58	4 355 788,26	Аналитический метод	0,10	—
603	696 575,13	4 355 786,10	Аналитический метод	0,10	—
604	696 552,14	4 355 773,90	Аналитический метод	0,10	—
605	696 521,06	4 355 738,95	Аналитический метод	0,10	—
606	696 480,50	4 355 735,88	Аналитический метод	0,10	—
607	696 359,72	4 355 671,79	Аналитический метод	0,10	—
608	696 294,65	4 355 637,63	Аналитический метод	0,10	—
609	696 285,93	4 355 607,08	Аналитический метод	0,10	—
610	694 196,74	4 354 510,42	Аналитический метод	0,10	—
611	693 973,43	4 354 394,03	Аналитический метод	0,10	—
612	693 971,24	4 354 393,24	Аналитический метод	0,10	—
613	693 704,20	4 354 336,30	Аналитический метод	0,10	—
614	693 261,12	4 354 243,07	Аналитический метод	0,10	—
615	693 236,88	4 354 252,04	Аналитический метод	0,10	—
616	693 201,77	4 354 254,09	Аналитический метод	0,10	—
617	692 655,86	4 354 139,23	Аналитический метод	0,10	—
618	692 655,34	4 354 138,56	Аналитический метод	0,10	—
619	692 626,07	4 354 109,46	Аналитический метод	0,10	—
620	692 456,52	4 354 073,79	Аналитический метод	0,10	—
621	692 405,51	4 354 063,19	Аналитический метод	0,10	—
622	692 393,34	4 354 072,59	Аналитический метод	0,10	—
623	692 350,33	4 354 074,33	Аналитический метод	0,10	—
624	692 305,91	4 354 060,75	Аналитический метод	0,10	—
625	692 265,20	4 354 049,46	Аналитический метод	0,10	—
626	692 237,47	4 354 028,29	Аналитический метод	0,10	—
627	692 210,38	4 354 022,66	Аналитический метод	0,10	—
628	692 201,81	4 354 020,98	Аналитический метод	0,10	—
629	692 200,11	4 354 020,91	Аналитический метод	0,10	—
630	692 197,67	4 354 021,22	Аналитический метод	0,10	—
631	692 193,91	4 354 044,86	Аналитический метод	0,10	—
632	692 105,60	4 354 055,93	Аналитический метод	0,10	—
633	692 100,47	4 354 054,58	Аналитический метод	0,10	—
634	692 020,86	4 354 050,20	Аналитический метод	0,10	—
635	692 008,57	4 354 068,18	Аналитический метод	0,10	—
636	691 791,67	4 354 096,20	Аналитический метод	0,10	—
637	691 458,88	4 354 140,08	Аналитический метод	0,10	—
638	691 458,17	4 354 140,22	Аналитический метод	0,10	—
639	691 413,02	4 354 153,27	Аналитический метод	0,10	—
640	691 412,42	4 354 152,57	Аналитический метод	0,10	—
641	691 384,99	4 354 137,43	Аналитический метод	0,10	—
642	691 252,96	4 354 175,58	Аналитический метод	0,10	—
643	691 249,94	4 354 175,78	Аналитический метод	0,10	—
644	690 960,18	4 354 132,26	Аналитический метод	0,10	—
645	690 860,90	4 354 117,72	Аналитический метод	0,10	—
646	690 868,45	4 354 141,50	Аналитический метод	0,10	—
647	690 868,89	4 354 142,14	Аналитический метод	0,10	—
648	690 812,82	4 354 133,92	Аналитический метод	0,10	—
649	690 813,65	4 354 121,80	Аналитический метод	0,10	—
650	690 812,24	4 354 110,60	Аналитический метод	0,10	—
651	690 049,89	4 353 998,98	Аналитический метод	0,10	—
652	689 833,71	4 353 968,17	Аналитический метод	0,10	—
653	689 839,67	4 353 984,32	Аналитический метод	0,10	—
654	689 846,40	4 353 993,21	Аналитический метод	0,10	—
655	689 763,96	4 353 981,46	Аналитический метод	0,10	—
656	689 758,70	4 353 980,10	Аналитический метод	0,10	—
657	689 584,75	4 353 913,05	Аналитический метод	0,10	—
658	688 986,34	4 353 686,43	Аналитический метод	0,10	—
659	688 751,17	4 353 598,24	Аналитический метод	0,10	—
660	688 751,04	4 353 598,21	Аналитический метод	0,10	—
661	688 482,62	4 353 554,40	Аналитический метод	0,10	—

662	688 236,00	4 353 516,02	Аналитический метод	0,10	—
663	688 230,81	4 353 514,61	Аналитический метод	0,10	—
664	688 052,07	4 353 443,92	Аналитический метод	0,10	—
665	687 800,53	4 353 346,11	Аналитический метод	0,10	—
666	687 588,45	4 353 264,49	Аналитический метод	0,10	—
667	687 301,30	4 353 221,30	Аналитический метод	0,10	—
668	686 668,25	4 353 127,87	Аналитический метод	0,10	—
669	686 416,27	4 353 091,78	Аналитический метод	0,10	—
670	686 411,47	4 353 090,63	Аналитический метод	0,10	—
671	686 206,55	4 353 020,52	Аналитический метод	0,10	—
672	685 334,72	4 352 727,13	Аналитический метод	0,10	—
673	685 134,43	4 352 660,89	Аналитический метод	0,10	—
674	685 129,52	4 352 658,64	Аналитический метод	0,10	—
675	685 017,52	4 352 591,01	Аналитический метод	0,10	—
676	684 828,36	4 352 478,96	Аналитический метод	0,10	—
677	684 629,03	4 352 361,60	Аналитический метод	0,10	—
678	684 464,89	4 352 331,86	Аналитический метод	0,10	—
679	683 716,67	4 352 199,15	Аналитический метод	0,10	—
680	683 496,76	4 352 161,27	Аналитический метод	0,10	—
681	683 490,23	4 352 158,94	Аналитический метод	0,10	—
682	683 228,22	4 352 010,24	Аналитический метод	0,10	—
683	682 949,21	4 351 853,85	Аналитический метод	0,10	—
684	682 732,21	4 351 734,02	Аналитический метод	0,10	—
685	682 728,71	4 351 731,80	Аналитический метод	0,10	—
686	682 581,62	4 351 624,98	Аналитический метод	0,10	—
687	682 378,25	4 351 479,94	Аналитический метод	0,10	—
688	682 222,36	4 351 370,75	Аналитический метод	0,10	—
689	682 217,75	4 351 366,41	Аналитический метод	0,10	—
690	682 102,19	4 351 218,20	Аналитический метод	0,10	—
691	681 940,69	4 351 014,71	Аналитический метод	0,10	—
692	681 818,16	4 350 862,91	Аналитический метод	0,10	—
693	681 814,70	4 350 856,40	Аналитический метод	0,10	—
694	681 763,28	4 350 689,20	Аналитический метод	0,10	—
695	681 509,03	4 349 888,83	Аналитический метод	0,10	—
696	681 446,04	4 349 695,86	Аналитический метод	0,10	—
697	681 445,29	4 349 687,69	Аналитический метод	0,10	—
698	681 472,46	4 349 481,03	Аналитический метод	0,10	—
699	681 574,90	4 348 652,53	Аналитический метод	0,10	—
700	681 599,42	4 348 441,42	Аналитический метод	0,10	—
701	681 600,21	4 348 437,18	Аналитический метод	0,10	—
702	681 643,36	4 348 270,26	Аналитический метод	0,10	—
703	681 799,06	4 347 644,54	Аналитический метод	0,10	—
704	681 837,25	4 347 486,29	Аналитический метод	0,10	—
705	681 822,05	4 347 310,77	Аналитический метод	0,10	—
706	681 809,07	4 347 171,52	Аналитический метод	0,10	—
707	681 795,03	4 347 028,34	Аналитический метод	0,10	—
708	681 704,51	4 346 920,59	Аналитический метод	0,10	—
709	681 568,77	4 346 762,04	Аналитический метод	0,10	—
710	681 387,79	4 346 689,57	Аналитический метод	0,10	—
711	680 546,21	4 346 357,10	Аналитический метод	0,10	—
712	680 352,69	4 346 281,85	Аналитический метод	0,10	—
713	680 342,71	4 346 269,63	Аналитический метод	0,10	—
714	680 310,54	4 346 081,11	Аналитический метод	0,10	—
715	680 169,66	4 345 283,60	Аналитический метод	0,10	—
716	680 127,97	4 345 054,83	Аналитический метод	0,10	—
717	680 019,95	4 344 813,66	Аналитический метод	0,10	—
718	679 646,14	4 343 989,62	Аналитический метод	0,10	—
719	679 546,32	4 343 773,49	Аналитический метод	0,10	—
720	679 544,56	4 343 766,19	Аналитический метод	0,10	—
721	679 536,55	4 343 574,16	Аналитический метод	0,10	—
722	679 524,55	4 343 334,63	Аналитический метод	0,10	—
723	679 514,65	4 343 156,00	Аналитический метод	0,10	—
724	679 389,35	4 342 933,14	Аналитический метод	0,10	—
725	679 120,52	4 342 459,18	Аналитический метод	0,10	—

726	678 963,43	4 342 185,48	Аналитический метод	0,10	—
727	678 961,03	4 342 178,31	Аналитический метод	0,10	—
728	678 921,68	4 341 866,44	Аналитический метод	0,10	—
729	678 696,42	4 341 713,75	Аналитический метод	0,10	—
730	678 689,48	4 341 702,86	Аналитический метод	0,10	—
731	678 647,11	4 341 442,31	Аналитический метод	0,10	—
732	678 499,77	4 340 554,56	Аналитический метод	0,10	—
733	678 461,29	4 340 329,32	Аналитический метод	0,10	—
734	678 460,89	4 340 324,60	Аналитический метод	0,10	—
735	678 461,19	4 340 117,35	Аналитический метод	0,10	—
736	678 453,08	4 337 972,48	Аналитический метод	0,10	—
737	678 451,28	4 337 749,72	Аналитический метод	0,10	—
738	678 451,21	4 337 747,70	Аналитический метод	0,10	—
739	678 439,84	4 337 539,53	Аналитический метод	0,10	—
740	678 331,66	4 335 712,85	Аналитический метод	0,10	—
741	678 317,23	4 335 487,74	Аналитический метод	0,10	—
742	678 317,44	4 335 482,51	Аналитический метод	0,10	—
743	678 351,94	4 335 249,01	Аналитический метод	0,10	—
744	678 730,61	4 332 601,06	Аналитический метод	0,10	—
745	678 761,48	4 332 378,71	Аналитический метод	0,10	—
746	678 761,61	4 332 377,33	Аналитический метод	0,10	—
747	678 770,14	4 332 166,78	Аналитический метод	0,10	—
748	678 823,46	4 330 692,86	Аналитический метод	0,10	—
749	678 830,69	4 330 463,06	Аналитический метод	0,10	—
750	678 831,40	4 330 457,56	Аналитический метод	0,10	—
751	678 860,42	4 330 351,47	Аналитический метод	0,10	—
752	678 871,68	4 330 397,46	Аналитический метод	0,10	—
753	678 922,78	4 330 210,65	Аналитический метод	0,10	—
754	678 933,61	4 330 170,39	Аналитический метод	0,10	—
755	678 893,00	4 330 232,37	Аналитический метод	0,10	—
756	678 900,59	4 330 204,63	Аналитический метод	0,10	—
757	679 468,17	4 328 094,73	Аналитический метод	0,10	—
758	679 523,42	4 327 886,50	Аналитический метод	0,10	—
759	679 523,17	4 327 680,74	Аналитический метод	0,10	—
760	679 521,92	4 327 420,83	Аналитический метод	0,10	—
761	679 520,25	4 327 214,00	Аналитический метод	0,10	—
762	679 435,49	4 326 960,19	Аналитический метод	0,10	—
763	679 091,54	4 325 938,96	Аналитический метод	0,10	—
764	679 110,83	4 325 942,43	Аналитический метод	0,10	—
765	679 117,84	4 325 944,97	Аналитический метод	0,10	—
766	679 047,15	4 325 735,09	Аналитический метод	0,10	—
767	678 961,61	4 325 481,20	Аналитический метод	0,10	—
768	678 960,43	4 325 479,74	Аналитический метод	0,10	—
769	678 833,49	4 325 405,94	Аналитический метод	0,10	—
770	678 831,24	4 325 404,62	Аналитический метод	0,10	—
771	678 530,40	4 325 227,10	Аналитический метод	0,10	—
772	678 528,15	4 325 225,67	Аналитический метод	0,10	—
773	678 299,33	4 325 071,04	Аналитический метод	0,10	—
774	678 295,33	4 325 076,13	Аналитический метод	0,10	—
775	678 286,56	4 325 090,17	Аналитический метод	0,10	—
776	678 191,61	4 325 026,01	Аналитический метод	0,10	—
777	678 189,74	4 325 024,79	Аналитический метод	0,10	—
778	678 017,98	4 324 915,96	Аналитический метод	0,10	—
779	677 866,09	4 324 821,92	Аналитический метод	0,10	—
1	677 680,81	4 324 705,77	Аналитический метод	0,10	—
3. Сведения о характерных точках части (частей) границы объекта					
1	**2**	**3**	**4**	**5**	**6**
—	—	—	—	—	—

План расположения границ публичного сервитута

Обзорный лист

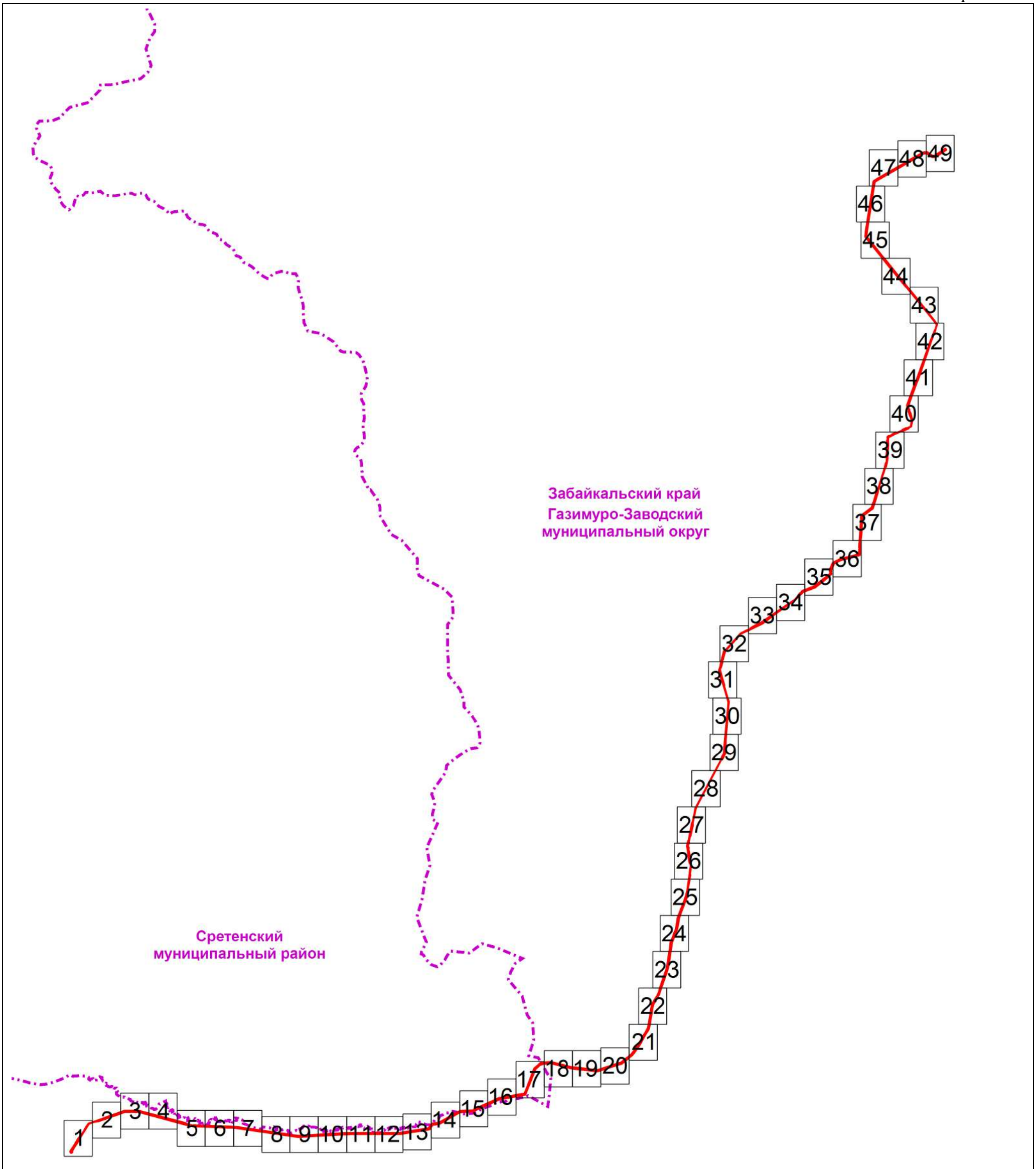

Условные обозначения:

- проектные границы публичного сервитута в целях строительства и эксплуатации объекта электросетевого хозяйства федерального значения «ВЛ 220 кВ Быстринская – Култуминская I и II цепь с отпайкой на ПС Лугоканская»

Газимуро-Заводский муниципальный округ - установленные границы и обозначение административно-территориальных образований

План расположения границ публичного сервитута

Лист 1

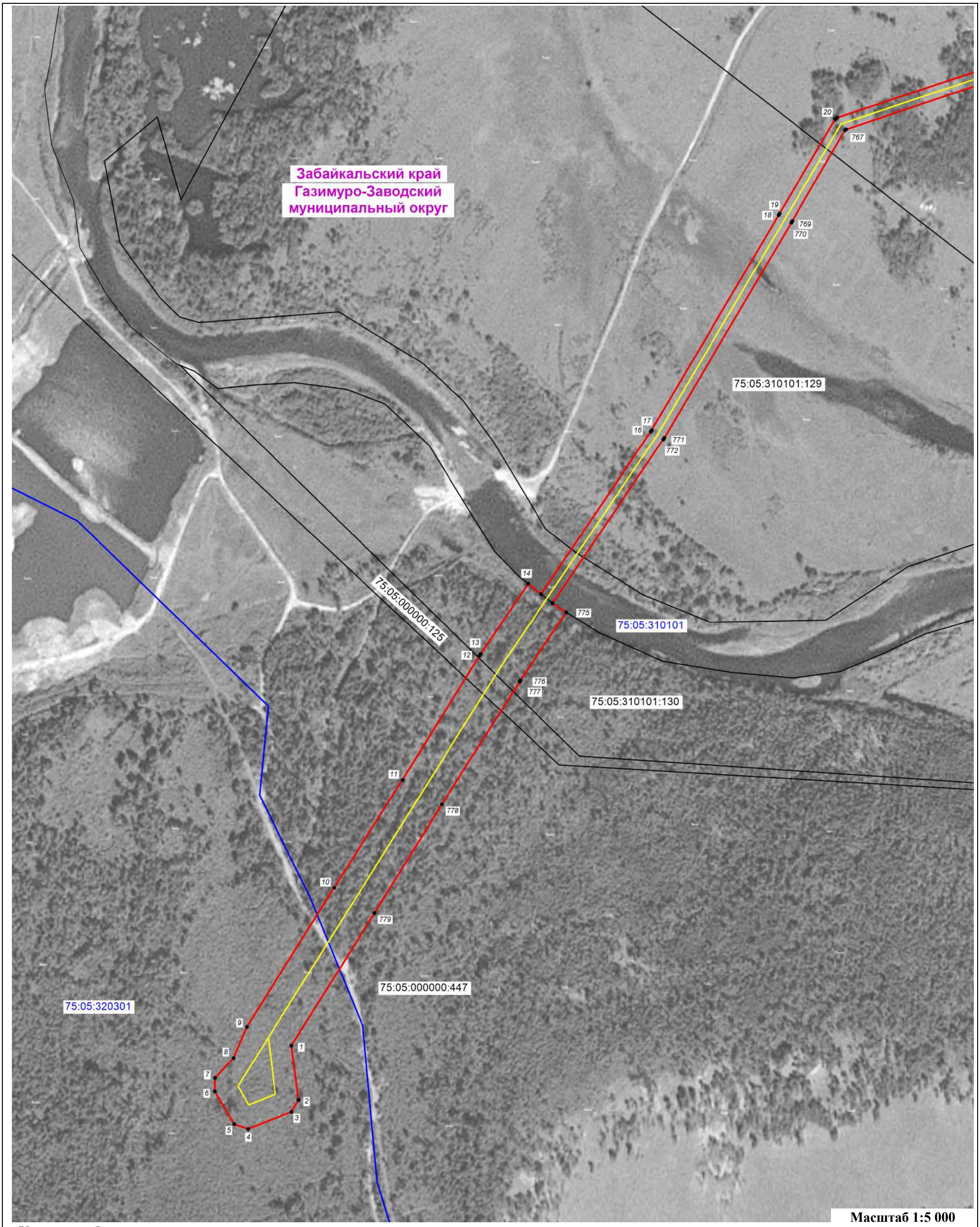

Масштаб 1:5 000

Условные обозначения:

- проектные границы публичного сервитута в целях строительства и эксплуатации объекта электросетевого хозяйства федерального значения «ВЛ 220 кВ Быстринская – Култуминская I и II цепь с отпайкой на ПС Лугоканская»
- проектное местоположение инженерного сооружения ВЛ 220 кВ
- граница кадастрового квартала, в отношении земель которых испрашивается публичный сервитут
- граница земельного участка, в отношении которых испрашивается публичный сервитут
- характерная точка проектной границы публичного сервитута
- установленные границы и обозначение административно-территориальных образований
- обозначение номера кадастровых кварталов, в отношении земель которых испрашивается публичный сервитут
- обозначение кадастрового номера земельных участков, в отношении которых испрашивается публичный сервитут

План расположения границ публичного сервитута

Лист 2

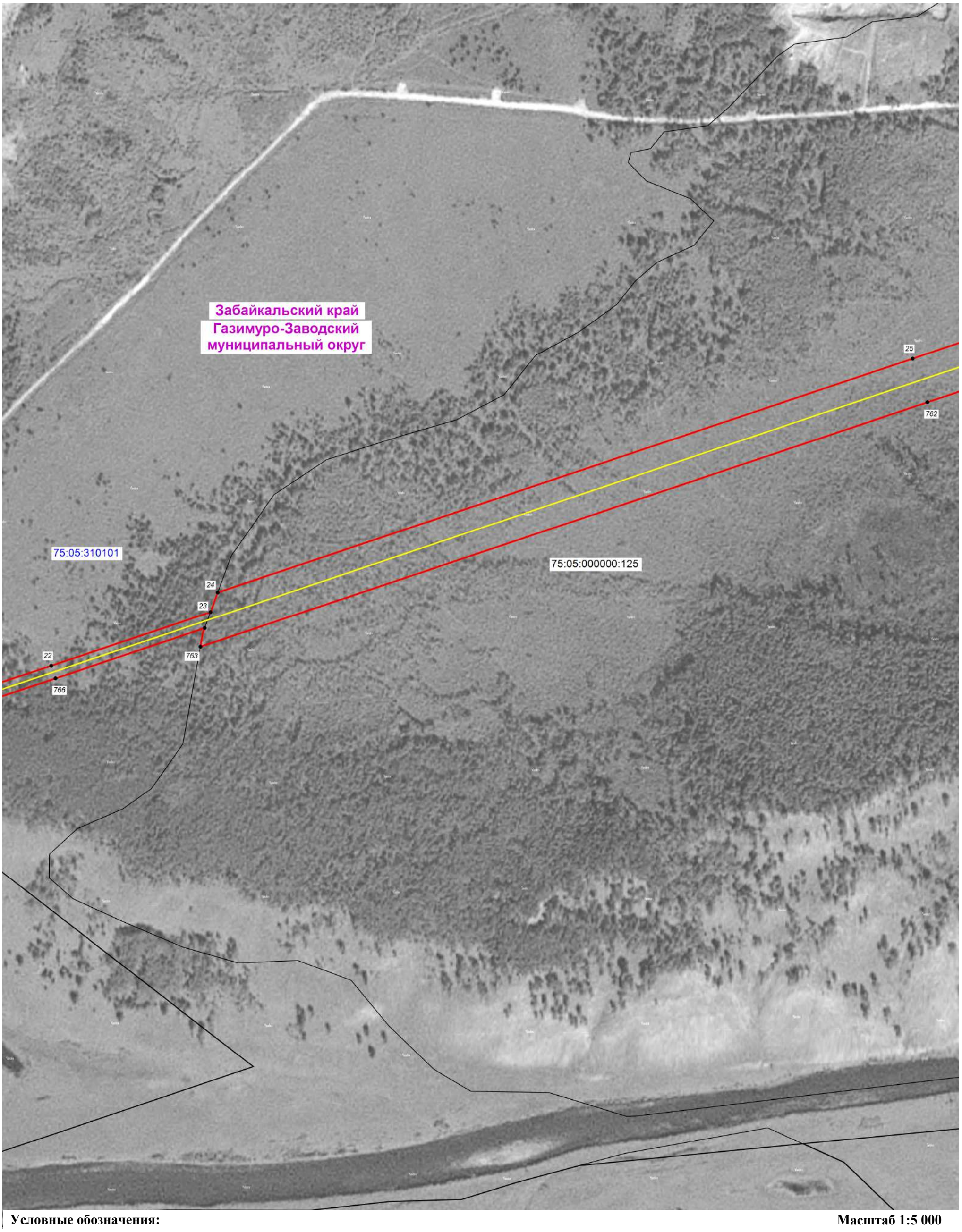

Условные обозначения:

Масштаб 1:5 000

- проектные границы публичного сервитута в целях строительства и эксплуатации объекта электросетевого хозяйства федерального значения «ВЛ 220 кВ Быстринская – Култуминская I и II цепь с отпайкой на ПС Лугоканская»
- проектное местоположение инженерного сооружения ВЛ 220 кВ
- граница кадастрового квартала, в отношении земель которых испрашивается публичный сервитут
- граница земельного участка, в отношении которых испрашивается публичный сервитут
- характерная точка проектной границы публичного сервитута
- установленные границы и обозначение административно-территориальных образований
- обозначение номера кадастровых кварталов, в отношении земель которых испрашивается публичный сервитут
- обозначение кадастрового номера земельных участков, в отношении которых испрашивается публичный сервитут

План расположения границ публичного сервитута

Лист 3

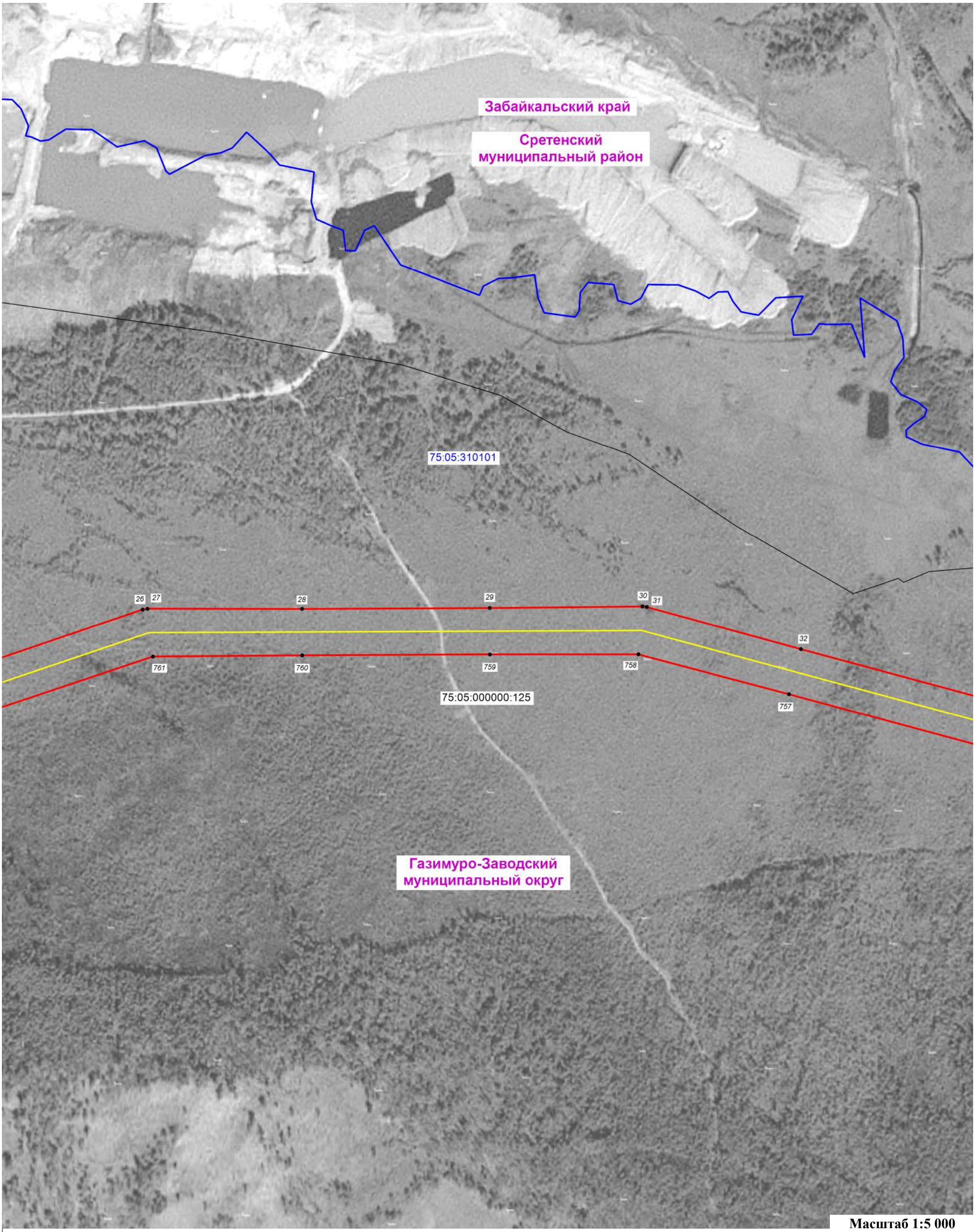

Масштаб 1:5 000

Условные обозначения:

- проектные границы публичного сервитута в целях строительства и эксплуатации объекта электросетевого хозяйства федерального значения «ВЛ 220 кВ Быстринская – Култуминская I и II цепь с отпайкой на ПС Лугоканская»
- проектное местоположение инженерного сооружения ВЛ 220 кВ
- граница кадастрового квартала, в отношении земель которых испрашивается публичный сервитут
- граница земельного участка, в отношении которых испрашивается публичный сервитут
- характерная точка проектной границы публичного сервитута
- установленные границы и обозначение административно-территориальных образований
- 75:05:390201 — обозначение номера кадастровых кварталов, в отношении земель которых испрашивается публичный сервитут
- 75:05:000000:125 — обозначение кадастрового номера земельных участков, в отношении которых испрашивается публичный сервитут

План расположения границ публичного сервитута

Лист 4

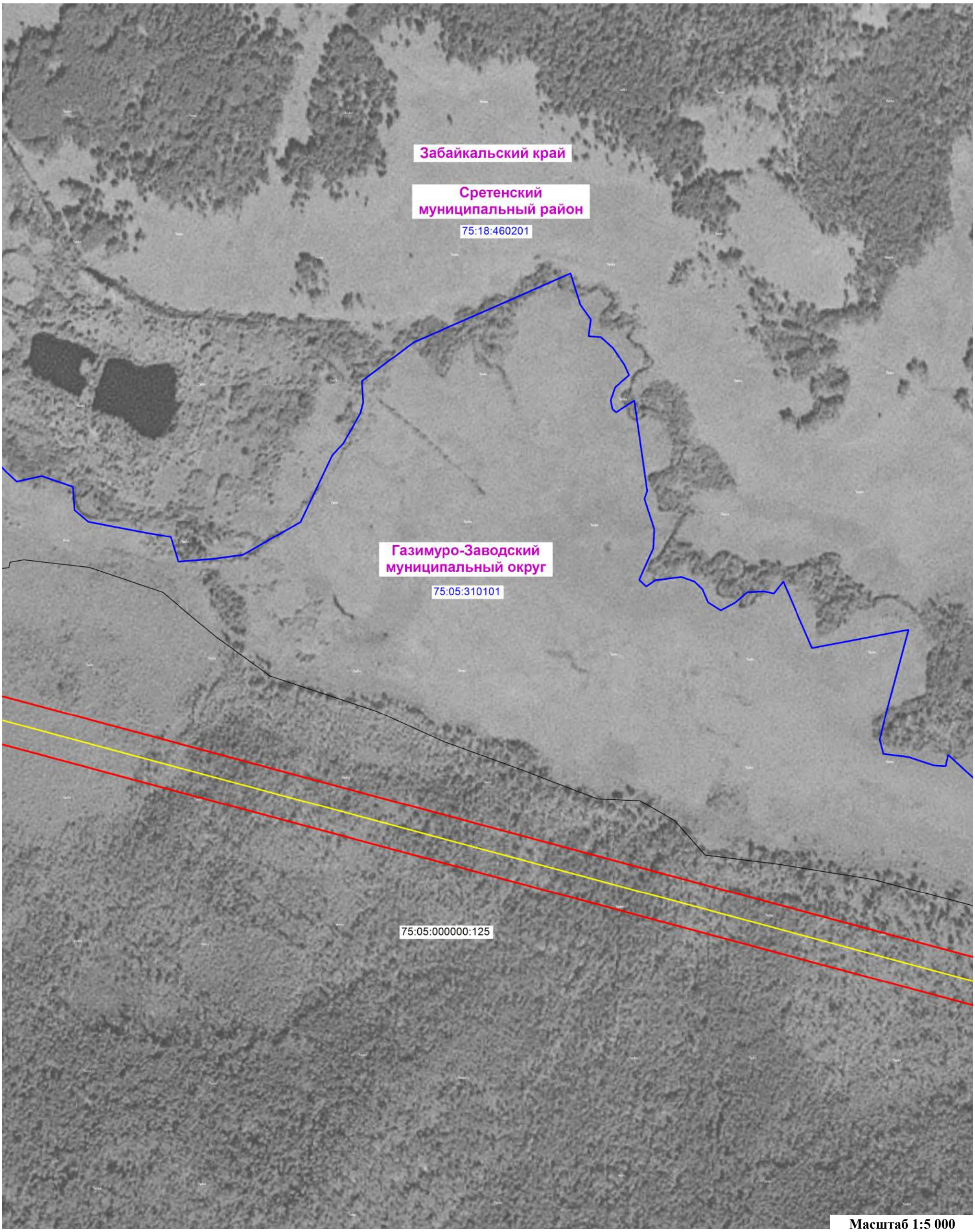

Масштаб 1:5 000

Условные обозначения:

- проектные границы публичного сервитута в целях строительства и эксплуатации объекта электросетевого хозяйства федерального значения «ВЛ 220 кВ Быстринская – Култуминская I и II цепь с отпайкой на ПС Лугоканская»
- проектное местоположение инженерного сооружения ВЛ 220 кВ
- граница кадастрового квартала, в отношении земель которых испрашивается публичный сервитут
- граница земельного участка, в отношении которых испрашивается публичный сервитут
- характерная точка проектной границы публичного сервитута
- установленные границы и обозначение административно-территориальных образований
- обозначение номера кадастровых кварталов, в отношении земель которых испрашивается публичный сервитут
- обозначение кадастрового номера земельных участков, в отношении которых испрашивается публичный сервитут

План расположения границ публичного сервитута

Лист 5

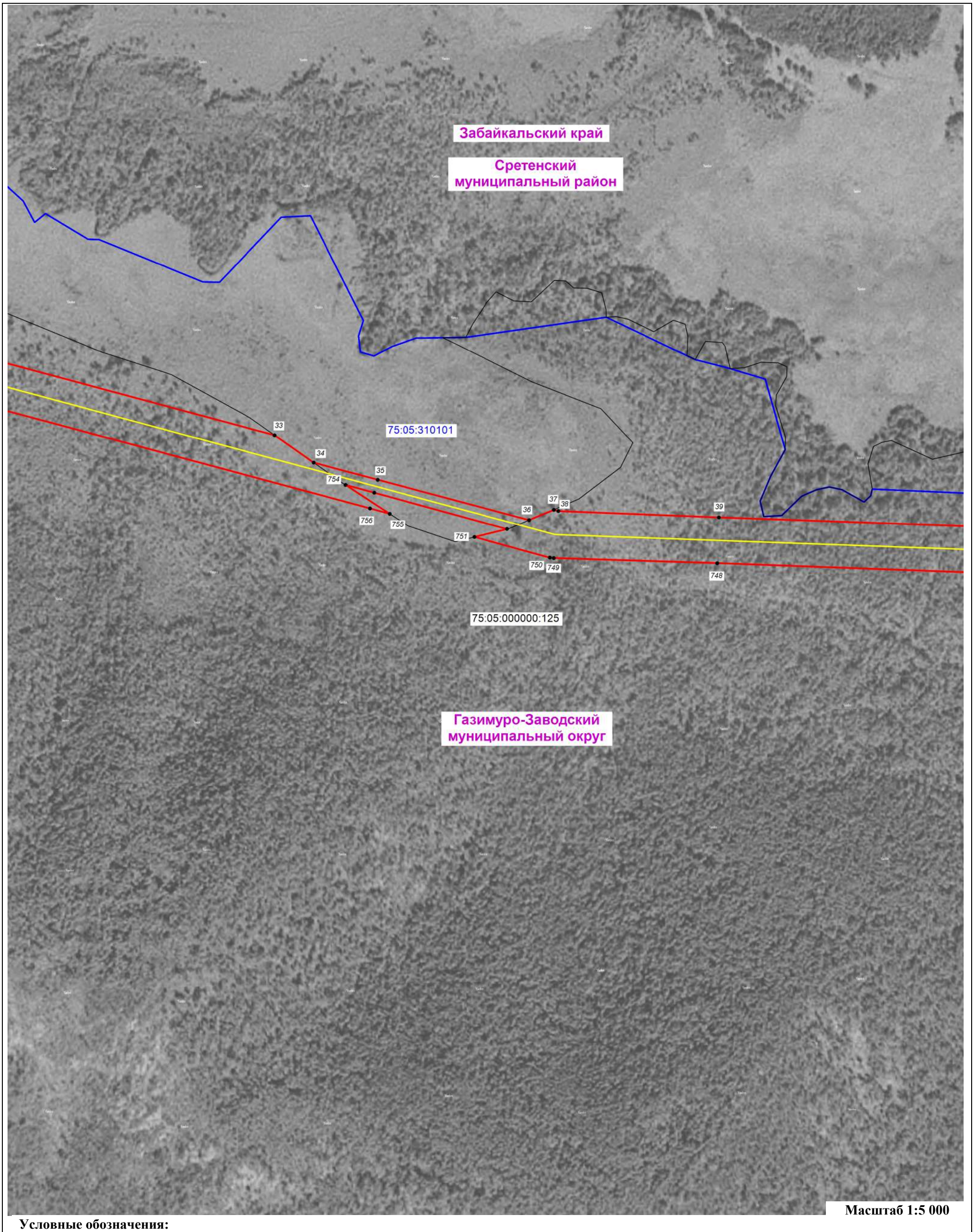

Масштаб 1:5 000

Условные обозначения:

- проектные границы публичного сервитута в целях строительства и эксплуатации объекта электросетевого хозяйства федерального значения «ВЛ 220 кВ Быстринская – Култуминская I и II цепь с отпайкой на ПС Лугоканская»
- проектное местоположение инженерного сооружения ВЛ 220 кВ
- граница кадастрового квартала, в отношении земель которых испрашивается публичный сервитут
- граница земельного участка, в отношении которых испрашивается публичный сервитут
- характерная точка проектной границы публичного сервитута
- установленные границы и обозначение административно-территориальных образований
- обозначение номера кадастровых кварталов, в отношении земель которых испрашивается публичный сервитут
- обозначение кадастрового номера земельных участков, в отношении которых испрашивается публичный сервитут

План расположения границ публичного сервитута

Лист 6

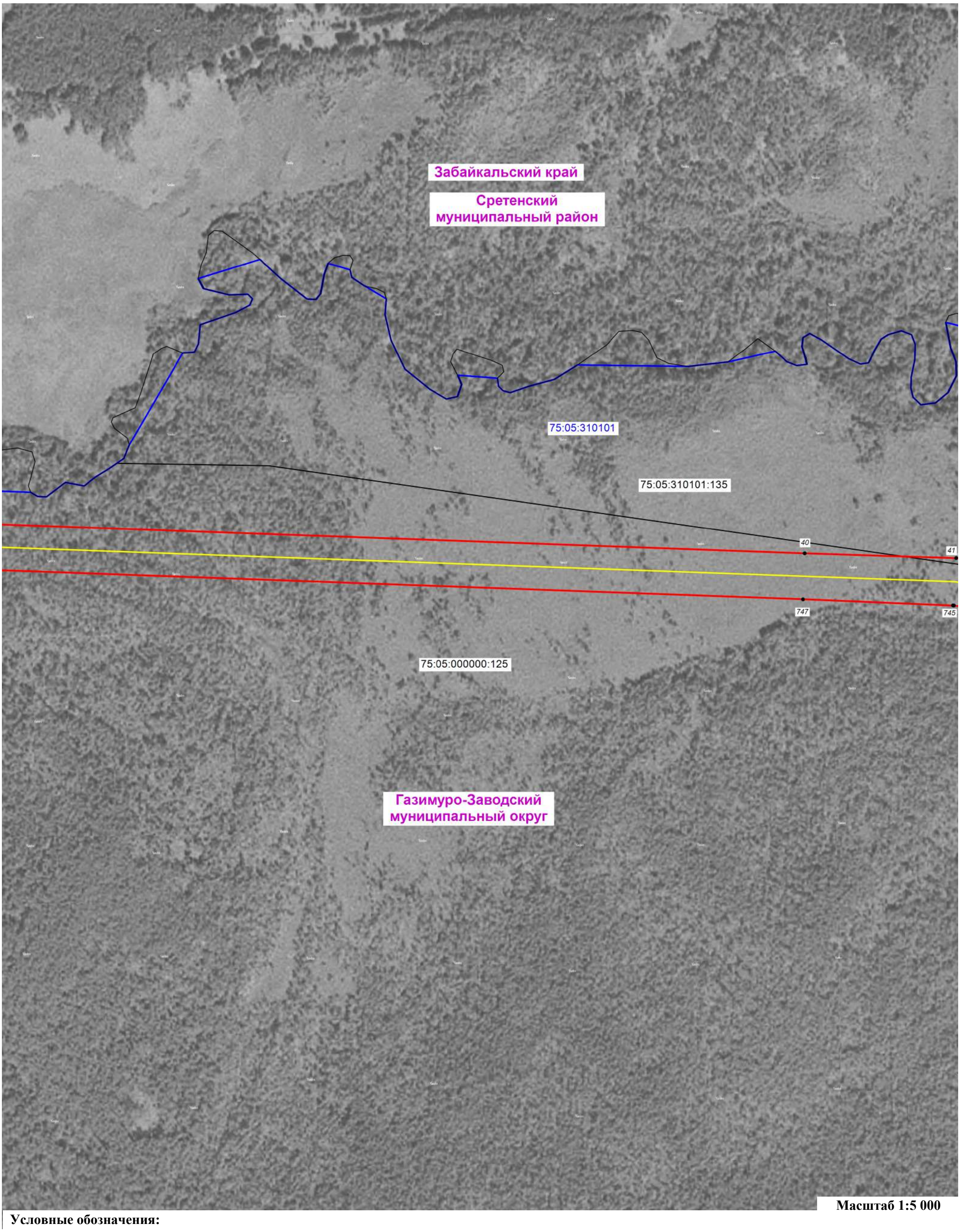

Масштаб 1:5 000

Условные обозначения:

- проектные границы публичного сервитута в целях строительства и эксплуатации объекта электросетевого хозяйства федерального значения «ВЛ 220 кВ Быстринская – Култуминская I и II цепь с отпайкой на ПС Лугоканская»
- проектное местоположение инженерного сооружения ВЛ 220 кВ
- граница кадастрового квартала, в отношении земель которых испрашивается публичный сервитут
- граница земельного участка, в отношении которых испрашивается публичный сервитут
- характерная точка проектной границы публичного сервитута
- установленные границы и обозначение административно-территориальных образований
- обозначение номера кадастровых кварталов, в отношении земель которых испрашивается публичный сервитут
- обозначение кадастрового номера земельных участков, в отношении которых испрашивается публичный сервитут

План расположения границ публичного сервитута

Лист 7

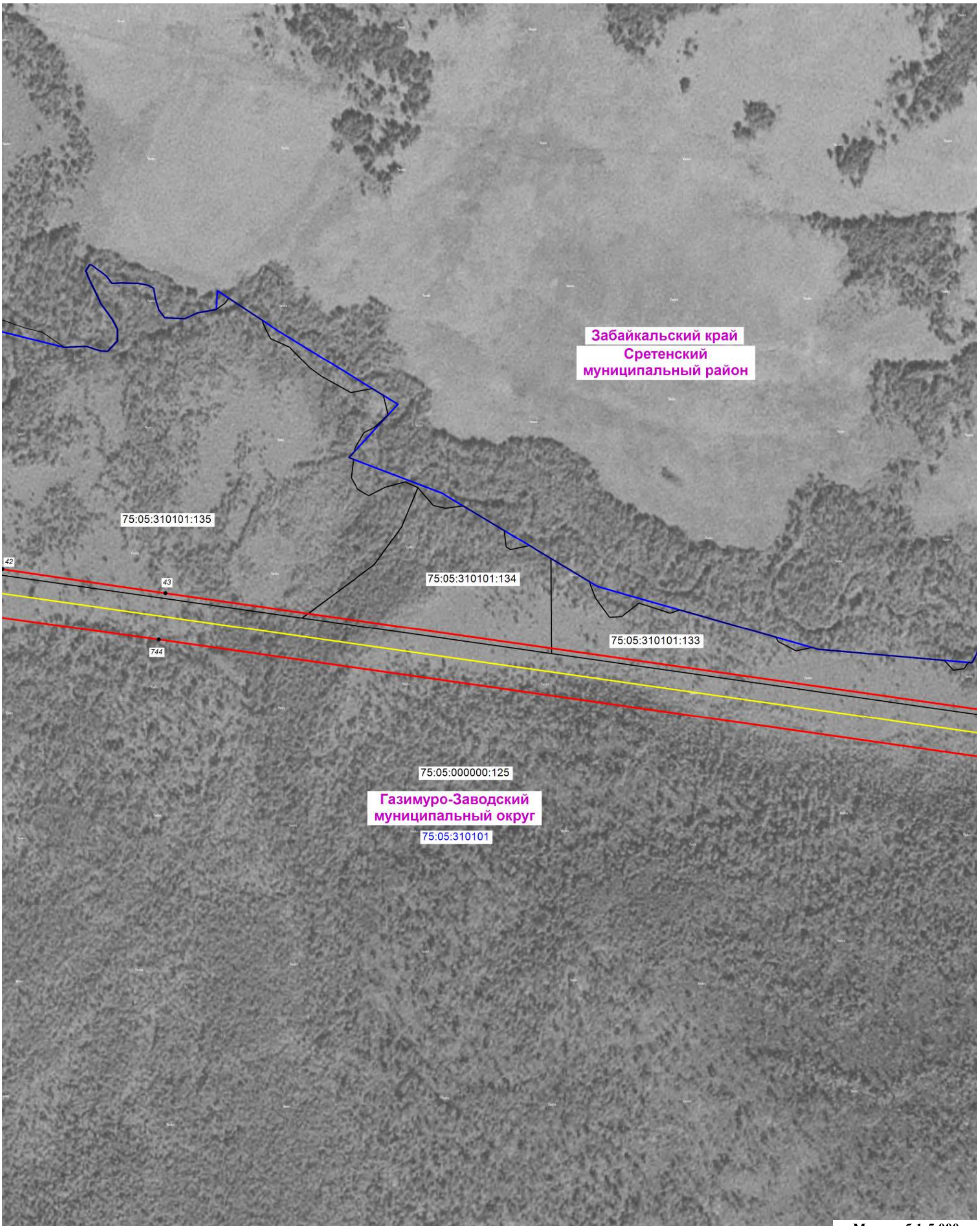

Масштаб 1:5 000

Условные обозначения:

- проектные границы публичного сервитута в целях строительства и эксплуатации объекта электросетевого хозяйства федерального значения «ВЛ 220 кВ Быстринская – Култуминская I и II цепь с отпайкой на ПС Лугоканская»
- проектное местоположение инженерного сооружения ВЛ 220 кВ
- граница кадастрового квартала, в отношении земель которых испрашивается публичный сервитут
- граница земельного участка, в отношении которых испрашивается публичный сервитут
- характерная точка проектной границы публичного сервитута
- установленные границы и обозначение административно-территориальных образований
- обозначение номера кадастровых кварталов, в отношении земель которых испрашивается публичный сервитут
- обозначение кадастрового номера земельных участков, в отношении которых испрашивается публичный сервитут

План расположения границ публичного сервитута

Лист 8

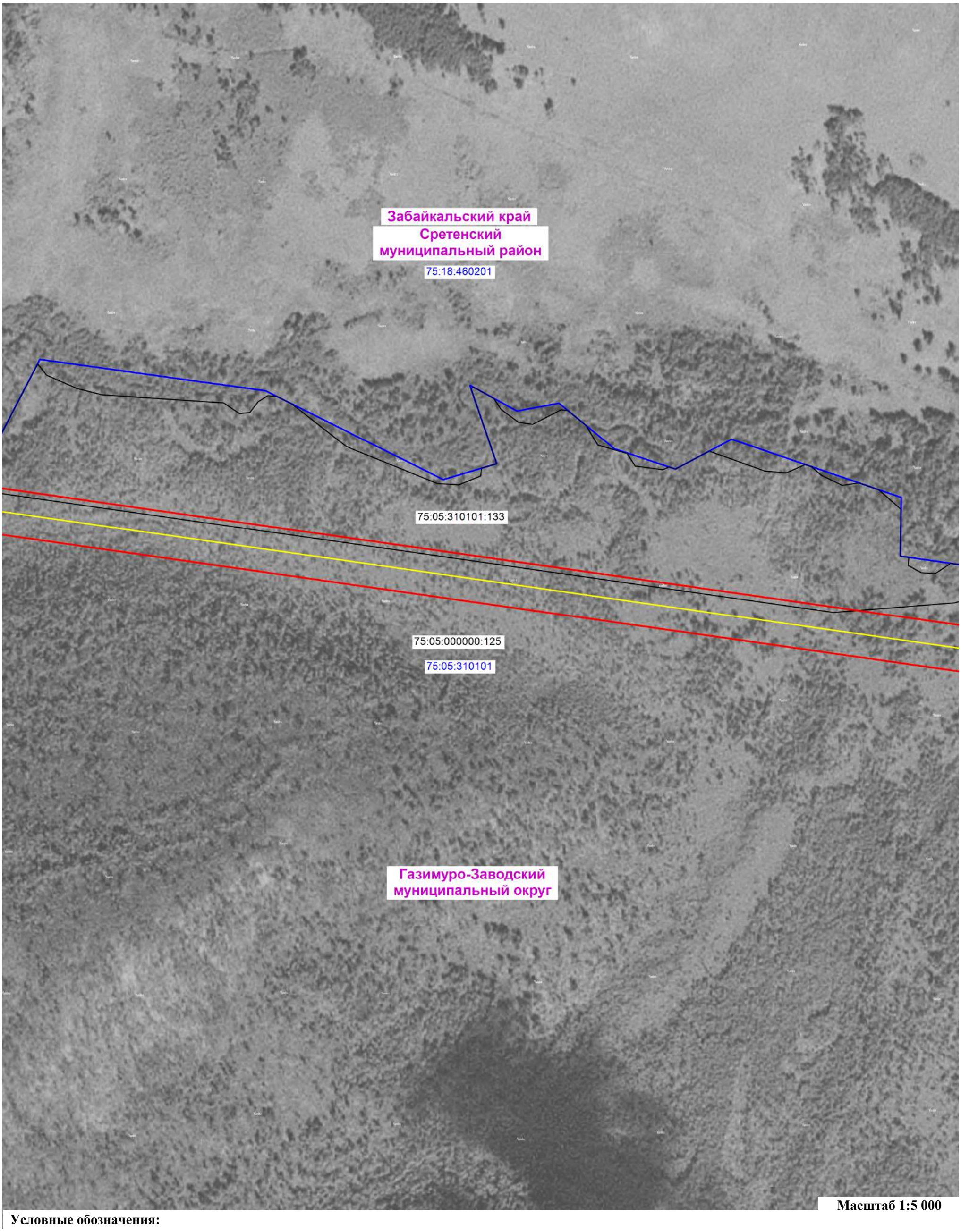

Масштаб 1:5 000

Условные обозначения:

- проектные границы публичного сервитута в целях строительства и эксплуатации объекта электросетевого хозяйства федерального значения «ВЛ 220 кВ Быстринская – Култуминская I и II цепь с отпайкой на ПС Лугоканская»
- проектное местоположение инженерного сооружения ВЛ 220 кВ
- граница кадастрового квартала, в отношении земель которых испрашивается публичный сервитут
- граница земельного участка, в отношении которых испрашивается публичный сервитут
- характерная точка проектной границы публичного сервитута
- установленные границы и обозначение административно-территориальных образований
- обозначение номера кадастровых кварталов, в отношении земель которых испрашивается публичный сервитут
- обозначение кадастрового номера земельных участков, в отношении которых испрашивается публичный сервитут

План расположения границ публичного сервитута

Лист 9

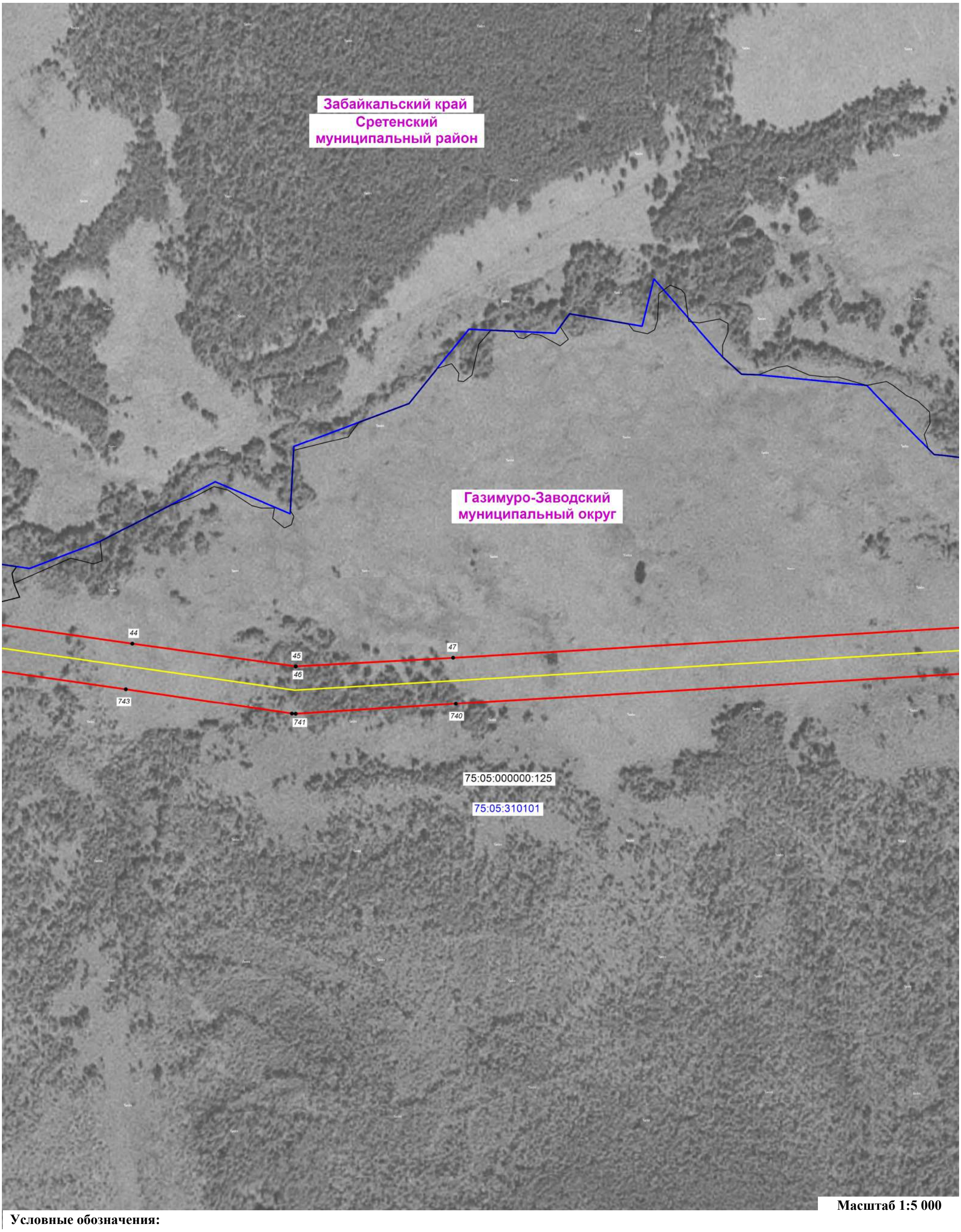

Масштаб 1:5 000

Условные обозначения:

- проектные границы публичного сервитута в целях строительства и эксплуатации объекта электросетевого хозяйства федерального значения «ВЛ 220 кВ Быстринская – Култуминская I и II цепь с отпайкой на ПС Лугоканская»
- проектное местоположение инженерного сооружения ВЛ 220 кВ
- граница кадастрового квартала, в отношении земель которых испрашивается публичный сервитут
- граница земельного участка, в отношении которых испрашивается публичный сервитут
- характерная точка проектной границы публичного сервитута
- установленные границы и обозначение административно-территориальных образований
- обозначение номера кадастровых кварталов, в отношении земель которых испрашивается публичный сервитут
- обозначение кадастрового номера земельных участков, в отношении которых испрашивается публичный сервитут

План расположения границ публичного сервитута

Лист 10

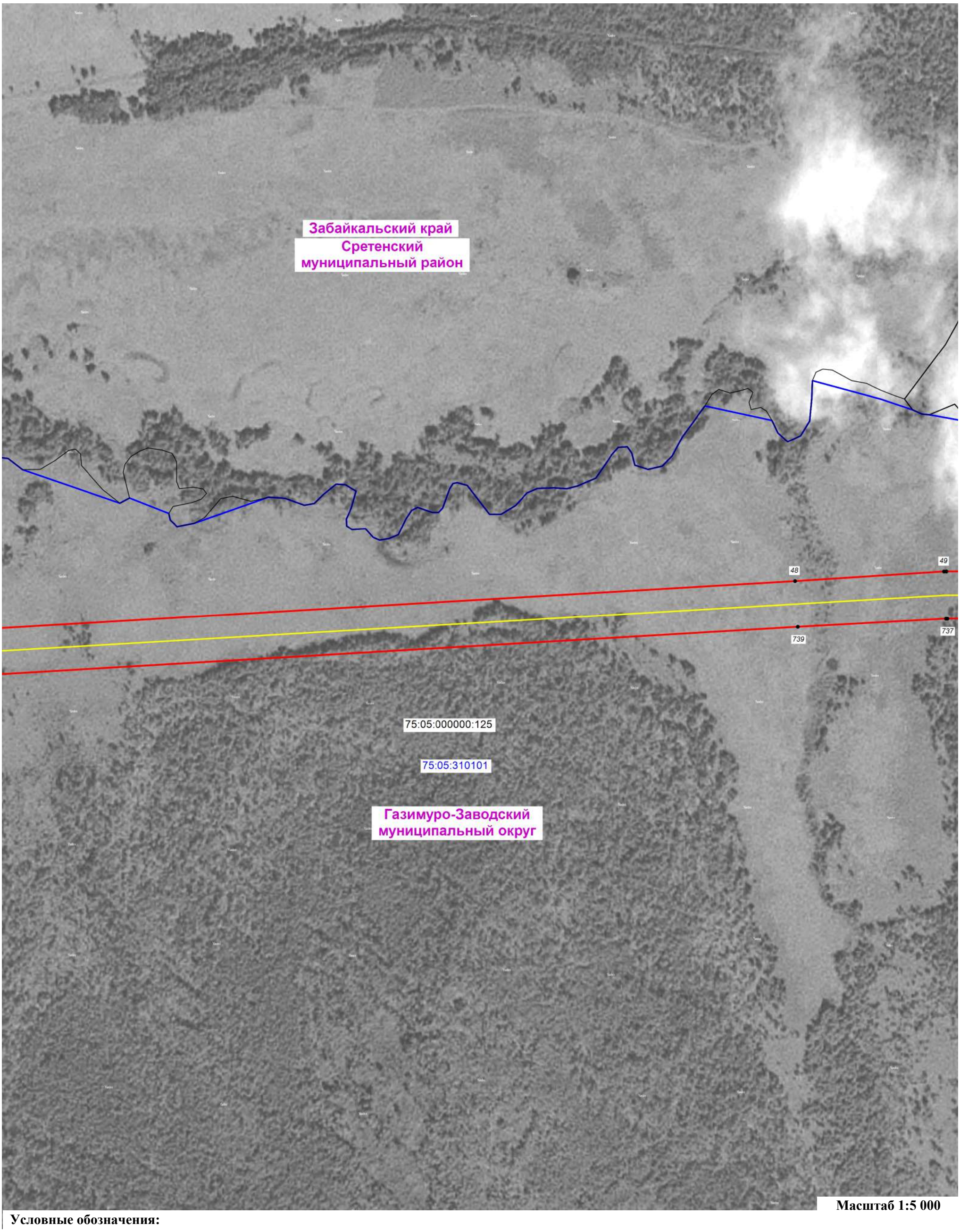

Масштаб 1:5 000

Условные обозначения:

- проектные границы публичного сервитута в целях строительства и эксплуатации объекта электросетевого хозяйства федерального значения «ВЛ 220 кВ Быстринская – Култуминская I и II цепь с отпайкой на ПС Лугоканская»
- проектное местоположение инженерного сооружения ВЛ 220 кВ
- граница кадастрового квартала, в отношении земель которых испрашивается публичный сервитут
- граница земельного участка, в отношении которых испрашивается публичный сервитут
- характерная точка проектной границы публичного сервитута
- установленные границы и обозначение административно-территориальных образований
- обозначение номера кадастровых кварталов, в отношении земель которых испрашивается публичный сервитут
- обозначение кадастрового номера земельных участков, в отношении которых испрашивается публичный сервитут

План расположения границ публичного сервитута

Лист 11

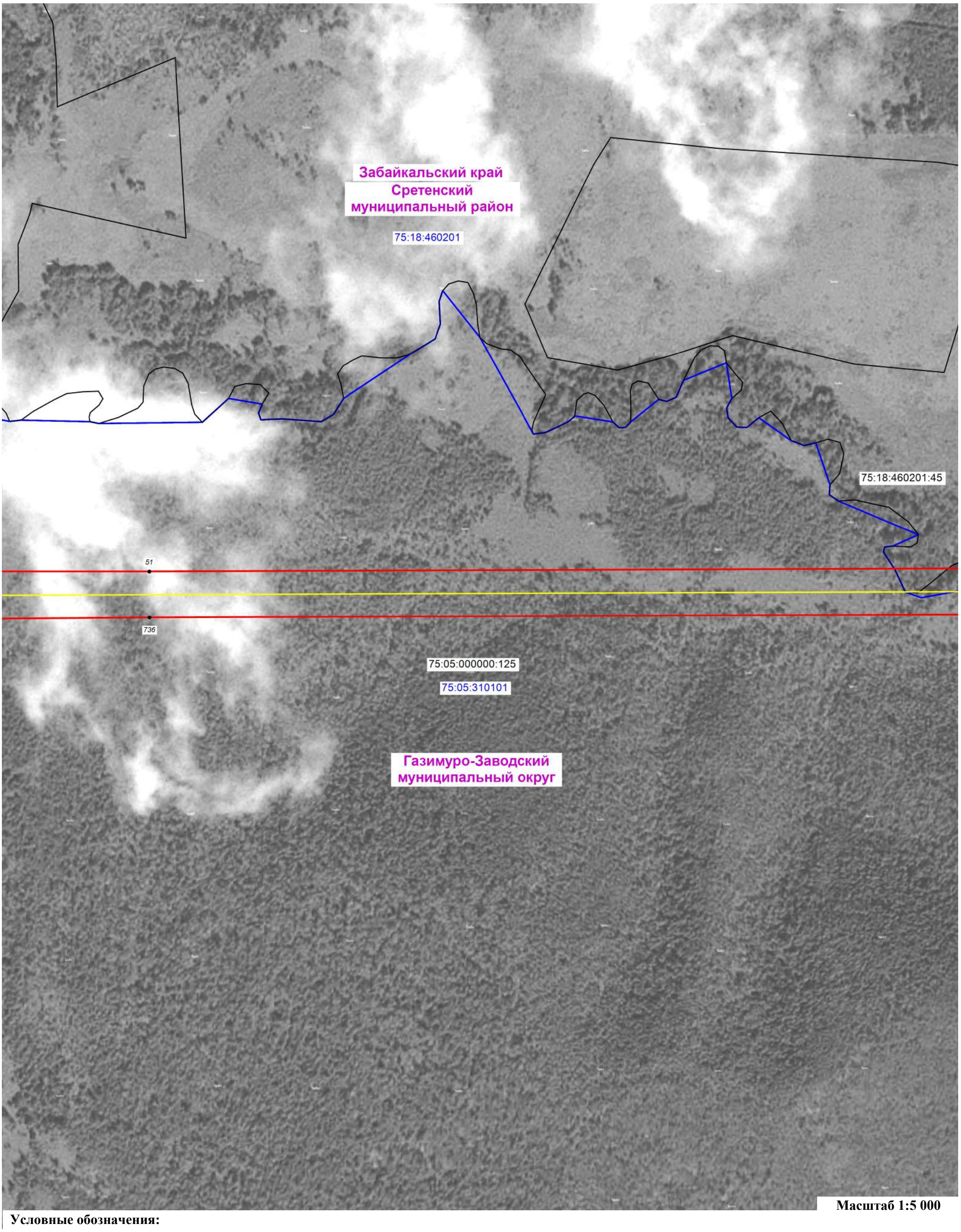

Масштаб 1:5 000

Условные обозначения:

- проектные границы публичного сервитута в целях строительства и эксплуатации объекта электросетевого хозяйства федерального значения «ВЛ 220 кВ Быстринская – Култуминская I и II цепь с отпайкой на ПС Лугоканская»
- проектное местоположение инженерного сооружения ВЛ 220 кВ
- граница кадастрового квартала, в отношении земель которых испрашивается публичный сервитут
- граница земельного участка, в отношении которых испрашивается публичный сервитут
- характерная точка проектной границы публичного сервитута
- установленные границы и обозначение административно-территориальных образований
- обозначение номера кадастровых кварталов, в отношении земель которых испрашивается публичный сервитут
- обозначение кадастрового номера земельных участков, в отношении которых испрашивается публичный сервитут

План расположения границ публичного сервитута

Лист 12

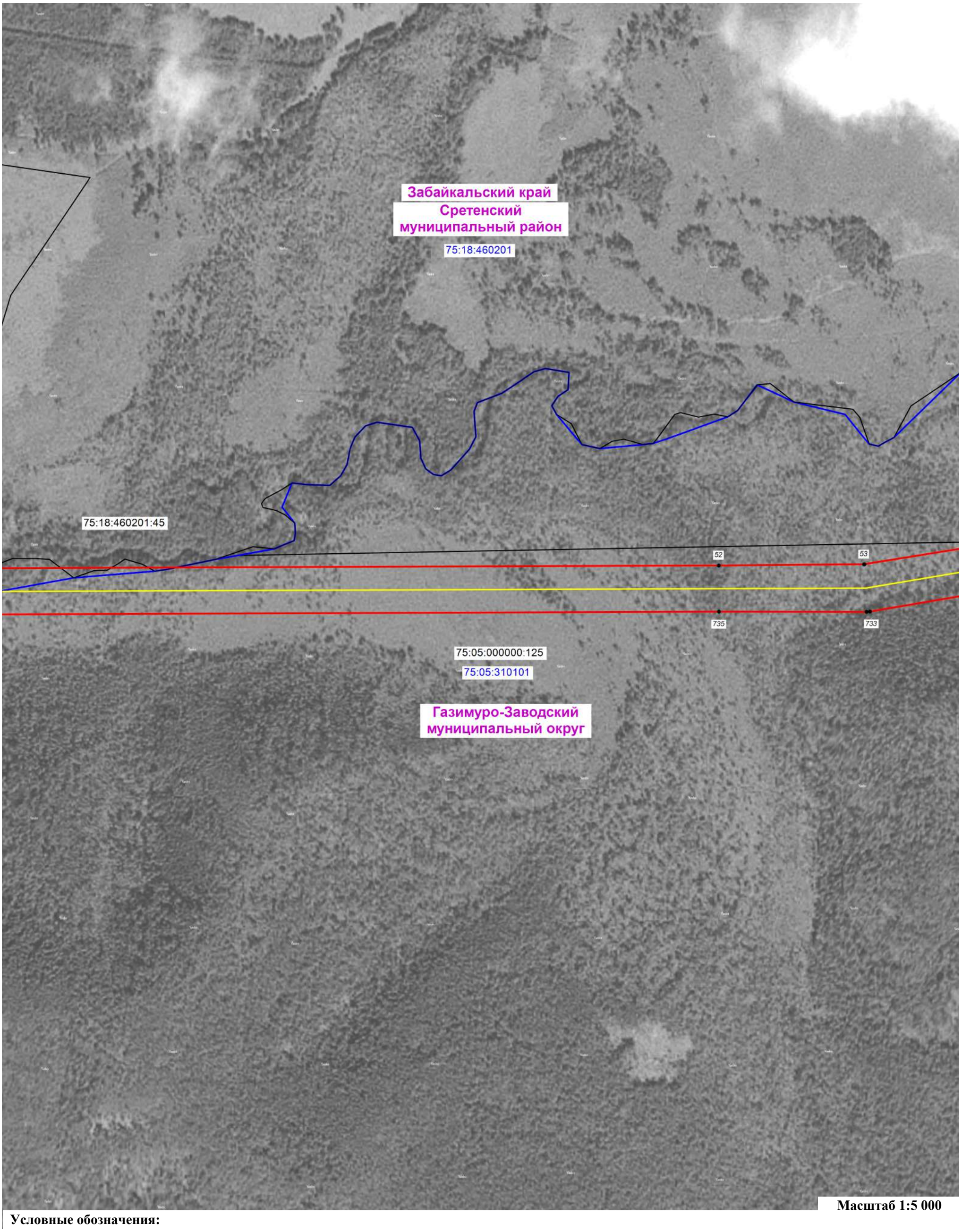

Масштаб 1:5 000

Условные обозначения:

- проектные границы публичного сервитута в целях строительства и эксплуатации объекта электросетевого хозяйства федерального значения «ВЛ 220 кВ Быстринская – Култуминская I и II цепь с отпайкой на ПС Лугоканская»
- проектное местоположение инженерного сооружения ВЛ 220 кВ
- граница кадастрового квартала, в отношении земель которых испрашивается публичный сервитут
- граница земельного участка, в отношении которых испрашивается публичный сервитут
- характерная точка проектной границы публичного сервитута
- установленные границы и обозначение административно-территориальных образований
- обозначение номера кадастровых кварталов, в отношении земель которых испрашивается публичный сервитут
- обозначение кадастрового номера земельных участков, в отношении которых испрашивается публичный сервитут

План расположения границ публичного сервитута

Лист 13

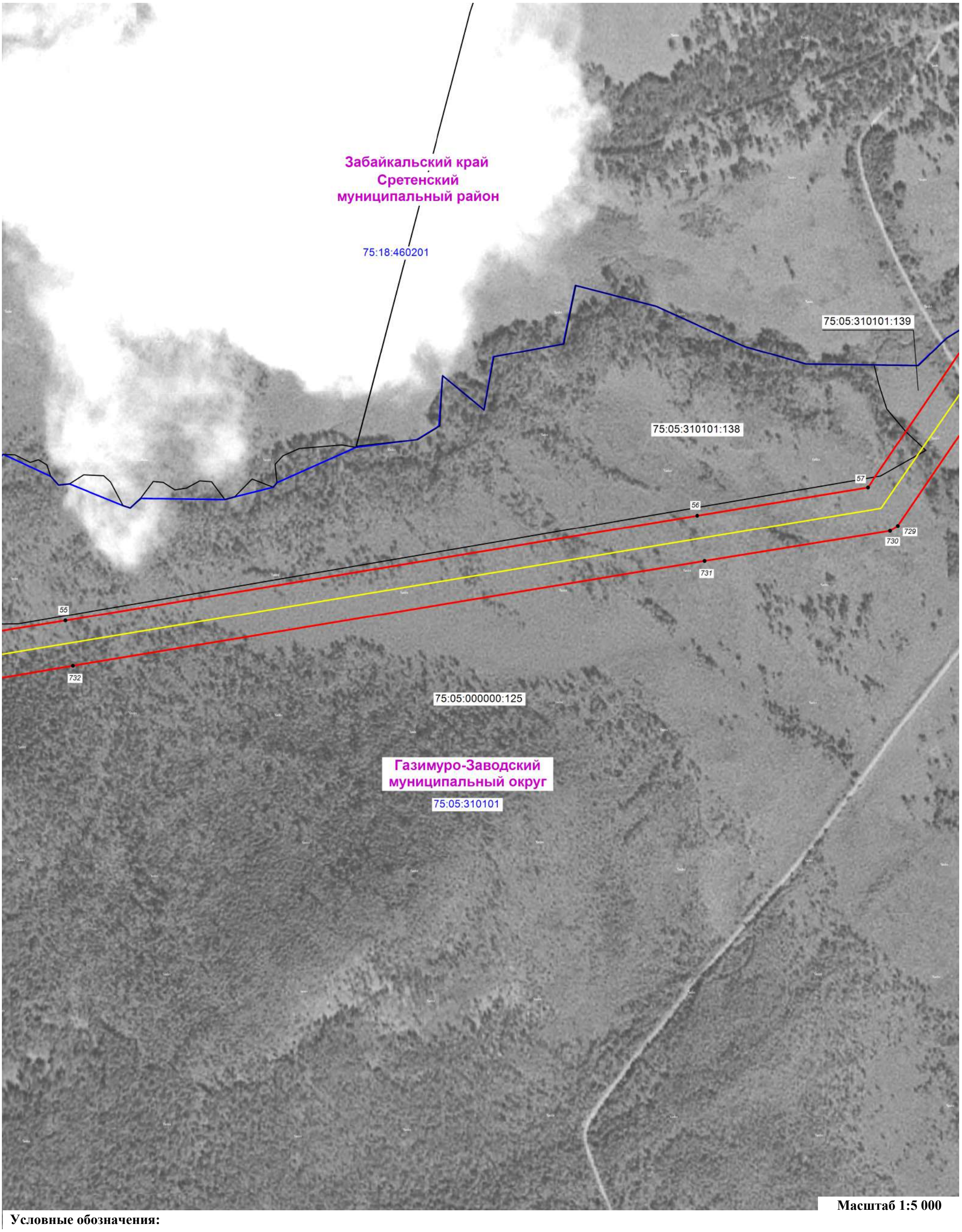

Масштаб 1:5 000

Условные обозначения:

- проектные границы публичного сервитута в целях строительства и эксплуатации объекта электросетевого хозяйства федерального значения «ВЛ 220 кВ Быстринская – Култуминская I и II цепь с отпайкой на ПС Лугоканская»
- проектное местоположение инженерного сооружения ВЛ 220 кВ
- граница кадастрового квартала, в отношении земель которых испрашивается публичный сервитут
- граница земельного участка, в отношении которых испрашивается публичный сервитут
- характерная точка проектной границы публичного сервитута
- установленные границы и обозначение административно-территориальных образований
- обозначение номера кадастровых кварталов, в отношении земель которых испрашивается публичный сервитут
- обозначение кадастрового номера земельных участков, в отношении которых испрашивается публичный сервитут

План расположения границ публичного сервитута

Лист 14

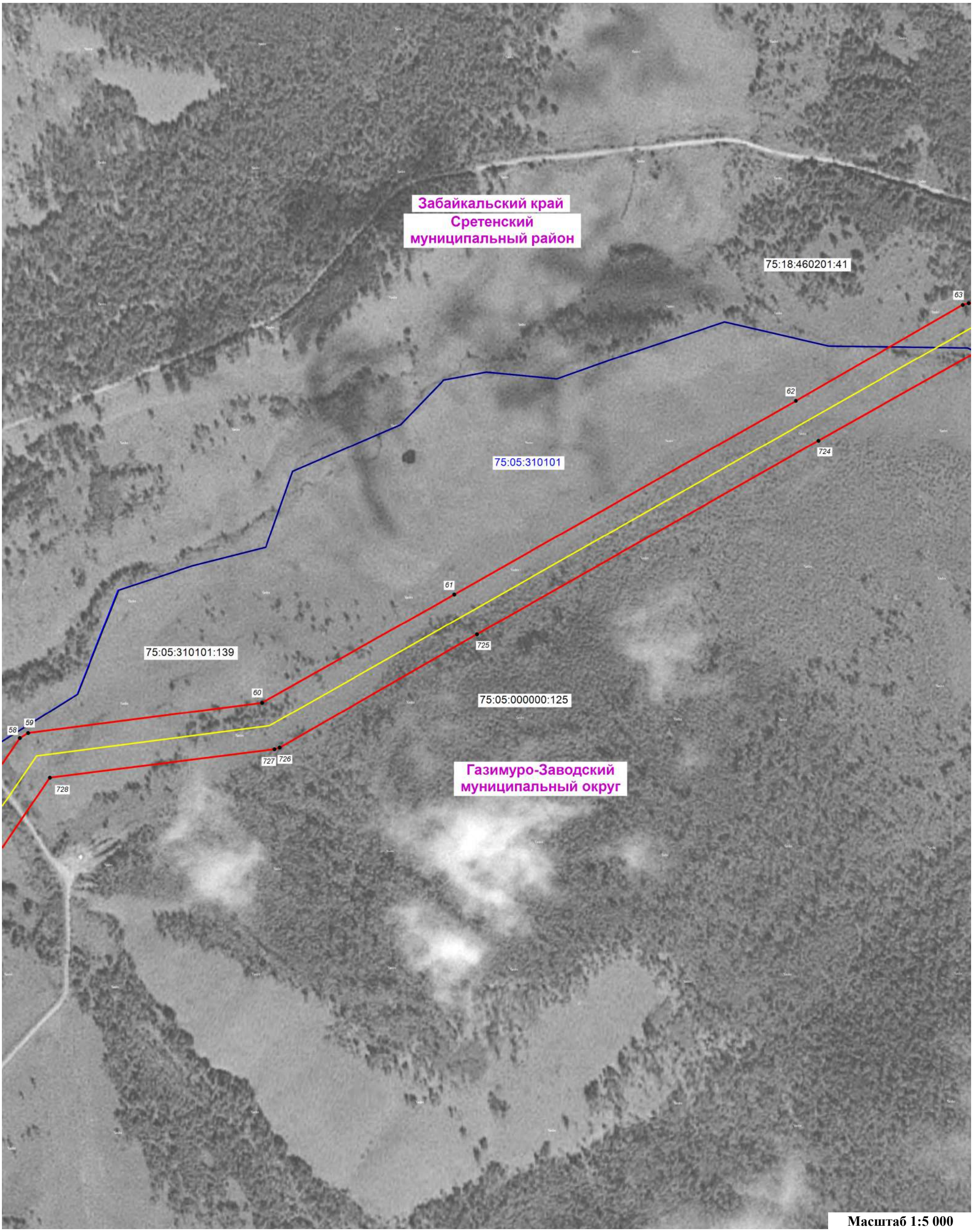

Масштаб 1:5 000

Условные обозначения:

Контур 1 — наименование контура и проектные границы публичного сервитута в целях строительства и эксплуатации объекта энергетики федерального значения «ВЛ 220 кВ Быстринская – Култуминская I и II цепь с отпайкой на ПС Лугоканская»	:447 — кадастровый номер и граница существующего земельного участка, имеющиеся в ЕГРН сведения о которой достаточны для определения ее местоположения
• 1 — характерная точка проектной границы публичного сервитута	75:05:320301 — номер и граница кадастрового квартала
— проектное местоположение инженерного сооружения ВЛ 220 кВ	— граница муниципального образования
— границы публичного сервитута с реестровым номером 75:05:000000-17.4	

План расположения границ публичного сервитута

Лист 15

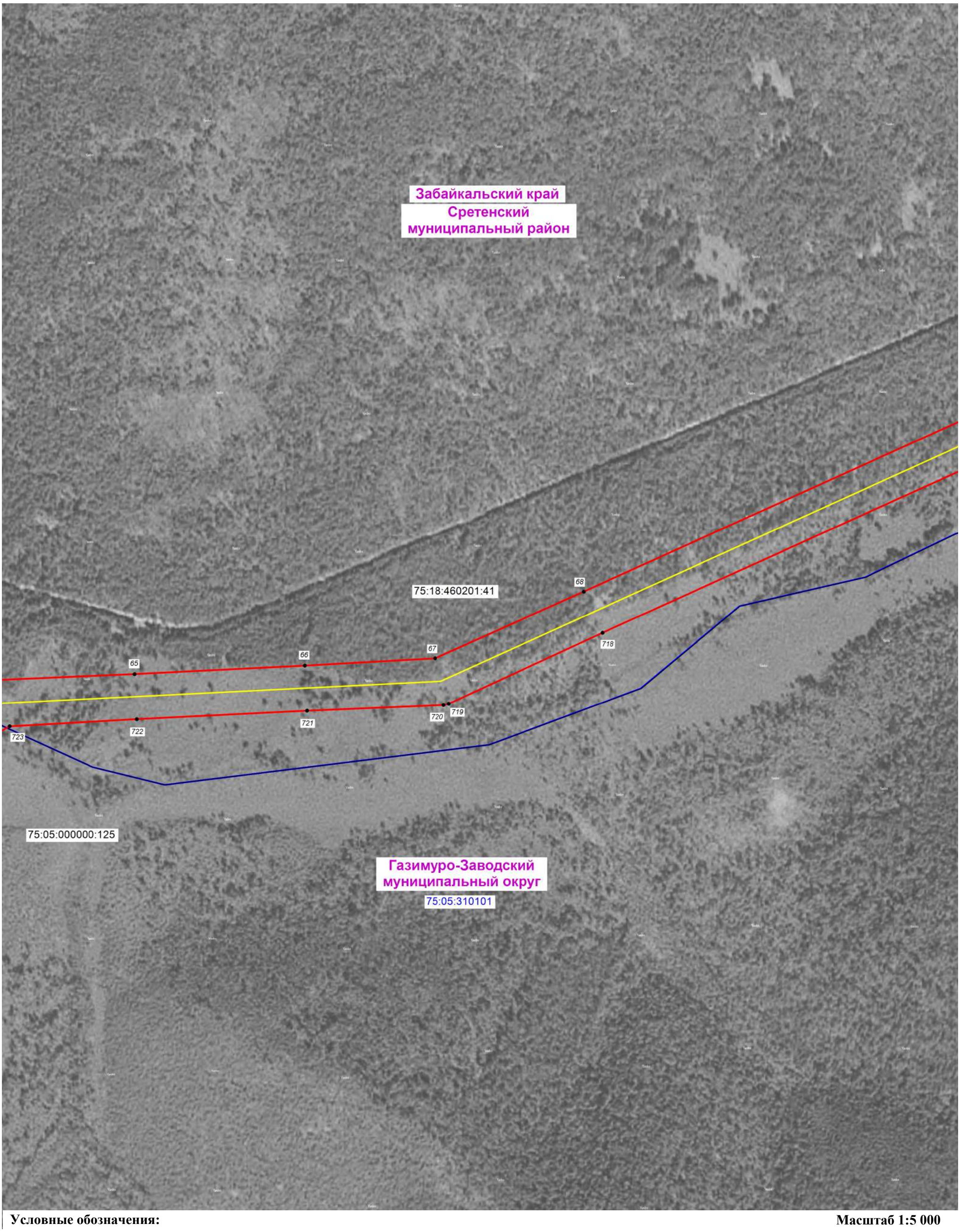

Условные обозначения:

Масштаб 1:5 000

- проектные границы публичного сервитута в целях строительства и эксплуатации объекта электросетевого хозяйства федерального значения «ВЛ 220 кВ Быстринская – Култуминская I и II цепь с отпайкой на ПС Лугоканская»
- проектное местоположение инженерного сооружения ВЛ 220 кВ
- граница кадастрового квартала, в отношении земель которых испрашивается публичный сервитут
- граница земельного участка, в отношении которых испрашивается публичный сервитут
- характерная точка проектной границы публичного сервитута
- установленные границы и обозначение административно-территориальных образований
- обозначение номера кадастровых кварталов, в отношении земель которых испрашивается публичный сервитут
- обозначение кадастрового номера земельных участков, в отношении которых испрашивается публичный сервитут

План расположения границ публичного сервитута

Лист 16

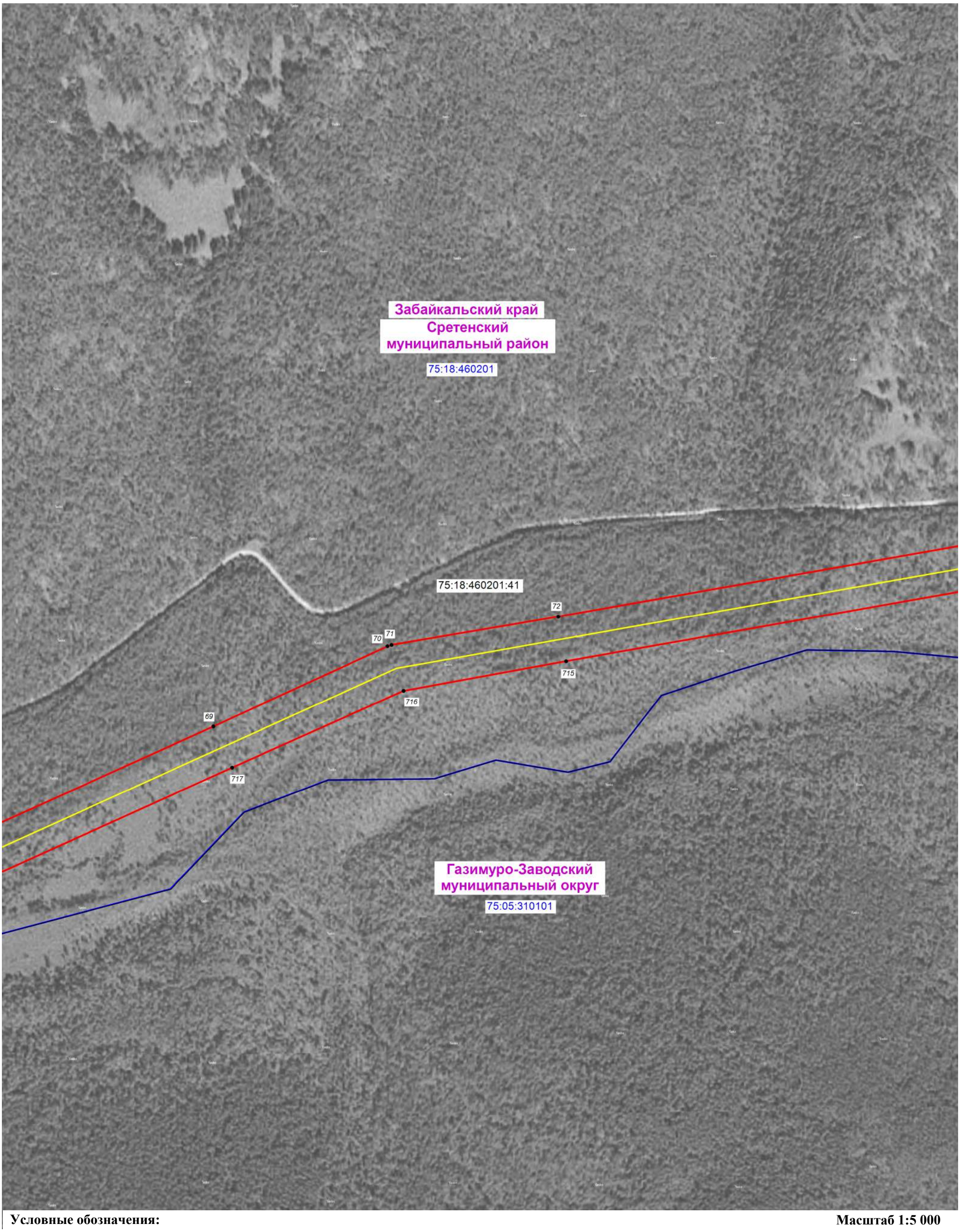

Условные обозначения: **Масштаб 1:5 000**

- проектные границы публичного сервитута в целях строительства и эксплуатации объекта электросетевого хозяйства федерального значения «ВЛ 220 кВ Быстринская – Култуминская I и II цепь с отпайкой на ПС Лугоканская»
- проектное местоположение инженерного сооружения ВЛ 220 кВ
- граница кадастрового квартала, в отношении земель которых испрашивается публичный сервитут
- граница земельного участка, в отношении которых испрашивается публичный сервитут
- характерная точка проектной границы публичного сервитута
- установленные границы и обозначение административно-территориальных образований
- 75:05:390201 — обозначение номера кадастровых кварталов, в отношении земель которых испрашивается публичный сервитут
- 75:05:000000:125 — обозначение кадастрового номера земельных участков, в отношении которых испрашивается публичный сервитут

План расположения границ публичного сервитута

Лист 17

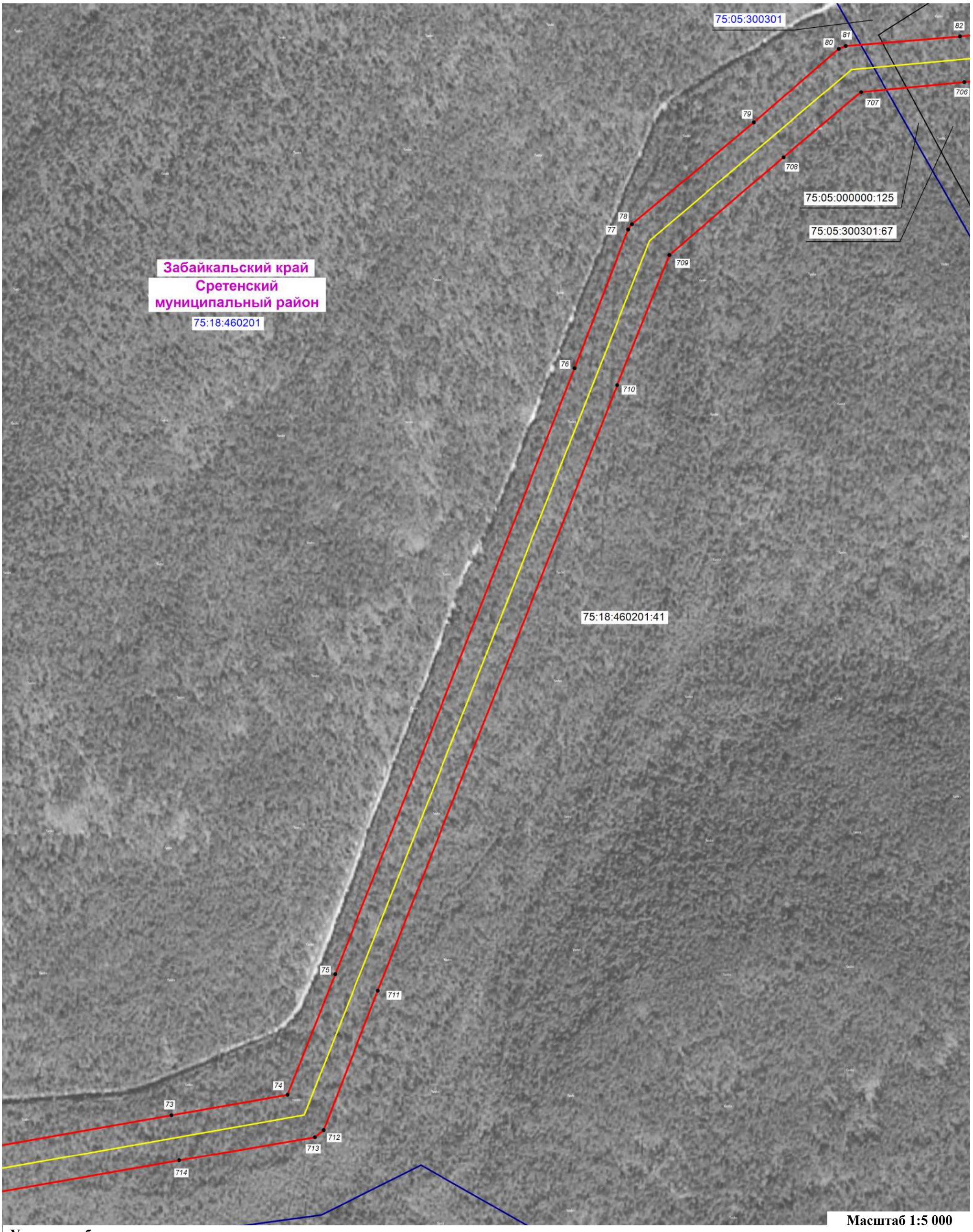

Масштаб 1:5 000

Условные обозначения:

- проектные границы публичного сервитута в целях строительства и эксплуатации объекта электросетевого хозяйства федерального значения «ВЛ 220 кВ Быстринская – Култуминская I и II цепь с отпайкой на ПС Лугоканская»
- проектное местоположение инженерного сооружения ВЛ 220 кВ
- граница кадастрового квартала, в отношении земель которых испрашивается публичный сервитут
- граница земельного участка, в отношении которых испрашивается публичный сервитут
- характерная точка проектной границы публичного сервитута
- установленные границы и обозначение административно-территориальных образований
- обозначение номера кадастровых кварталов, в отношении земель которых испрашивается публичный сервитут
- обозначение кадастрового номера земельных участков, в отношении которых испрашивается публичный сервитут

План расположения границ публичного сервитута

Лист 18

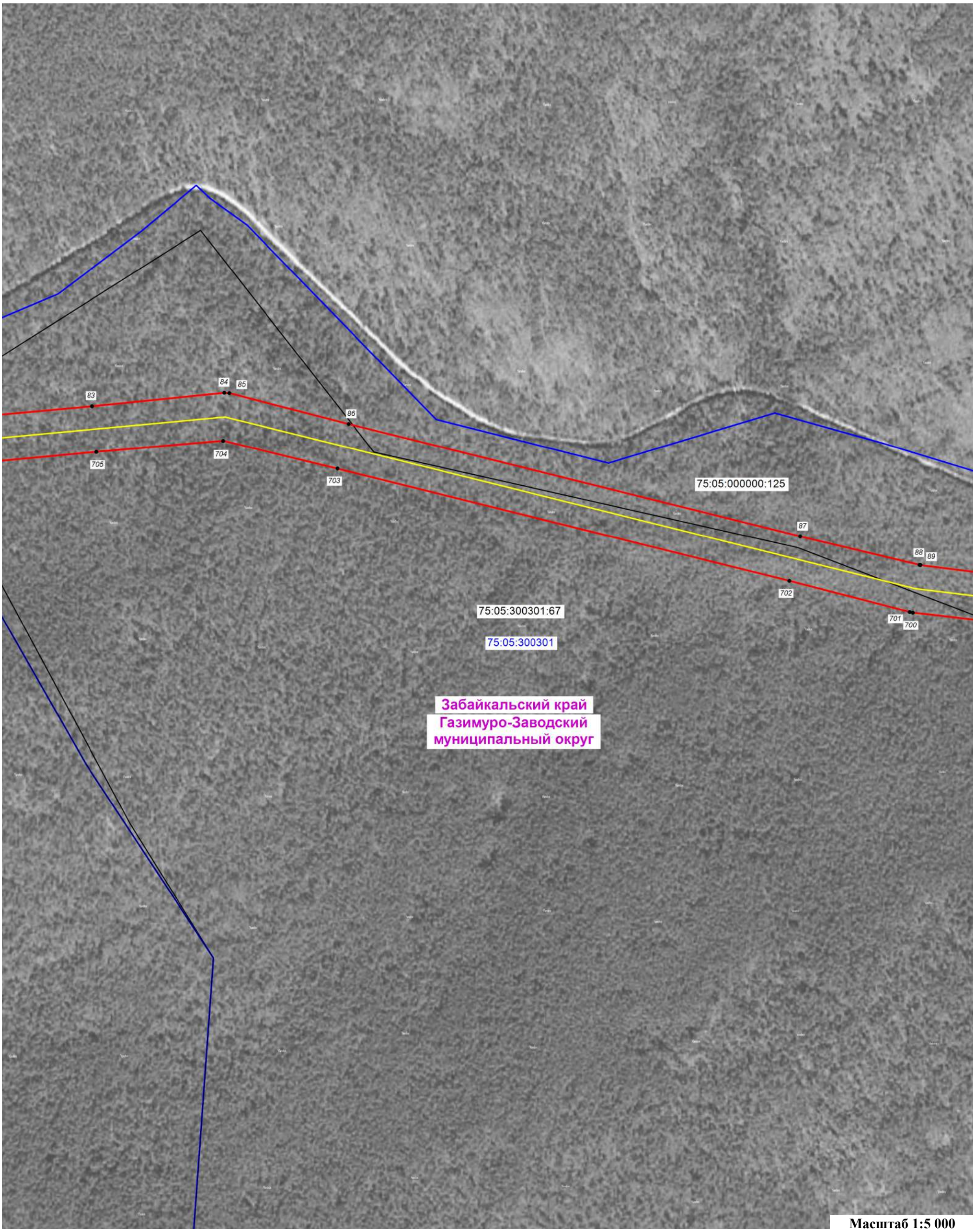

Масштаб 1:5 000

Условные обозначения:

- проектные границы публичного сервитута в целях строительства и эксплуатации объекта электросетевого хозяйства федерального значения «ВЛ 220 кВ Быстринская – Култуминская I и II цепь с отпайкой на ПС Лугоканская»
- проектное местоположение инженерного сооружения ВЛ 220 кВ
- граница кадастрового квартала, в отношении земель которых испрашивается публичный сервитут
- граница земельного участка, в отношении которых испрашивается публичный сервитут
- 1 - характерная точка проектной границы публичного сервитута
- Газимуро-Заводский муниципальный округ - установленные границы и обозначение административно-территориальных образований
- 75:05:390201 - обозначение номера кадастровых кварталов, в отношении земель которых испрашивается публичный сервитут
- 75:05:000000:125 - обозначение кадастрового номера земельных участков, в отношении которых испрашивается публичный сервитут

План расположения границ публичного сервитута

Лист 19

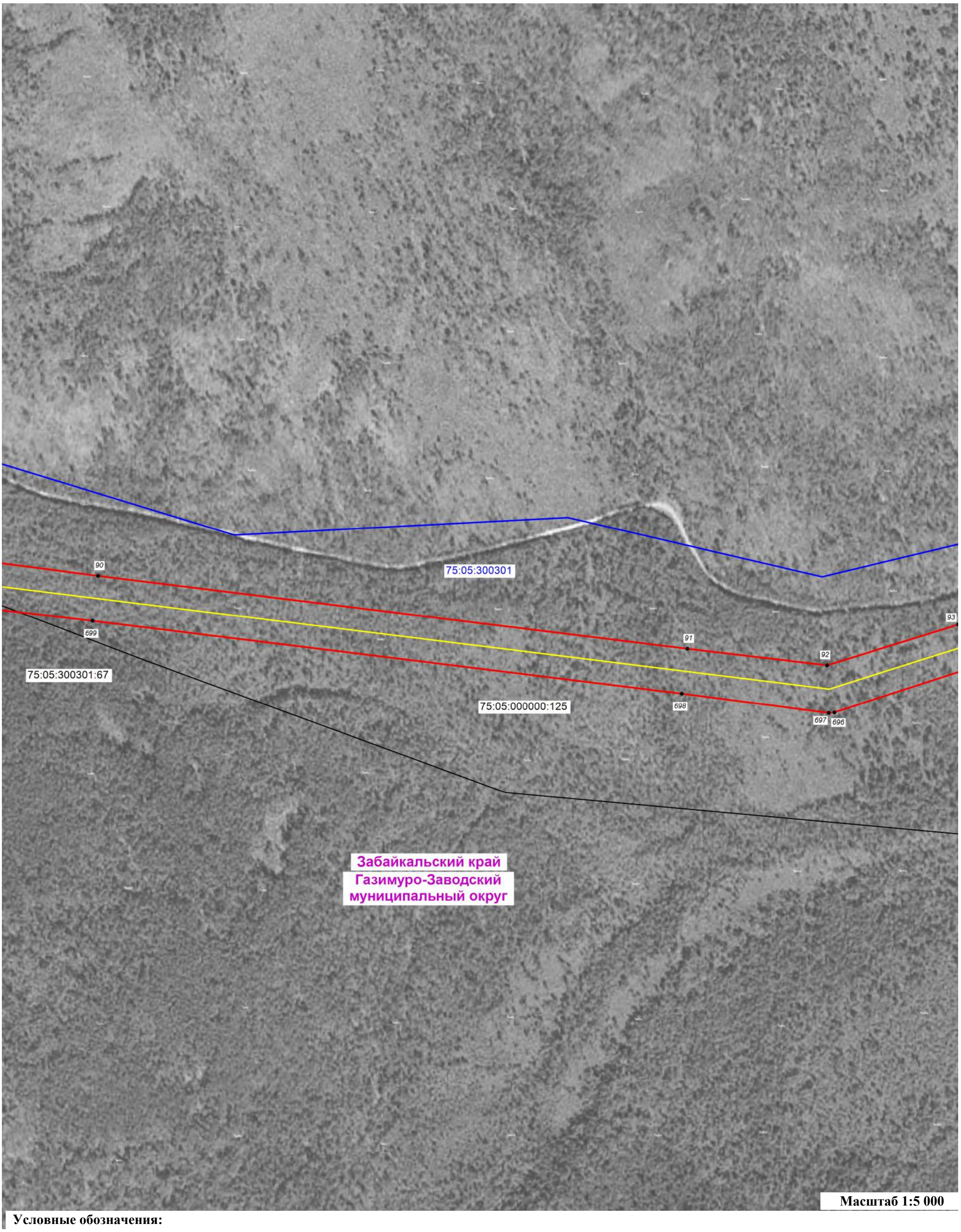

Масштаб 1:5 000

Условные обозначения:

- проектные границы публичного сервитута в целях строительства и эксплуатации объекта электросетевого хозяйства федерального значения «ВЛ 220 кВ Быстринская – Култуминская I и II цепь с отпайкой на ПС Лугоканская»
- проектное местоположение инженерного сооружения ВЛ 220 кВ
- граница кадастрового квартала, в отношении земель которых испрашивается публичный сервитут
- граница земельного участка, в отношении которых испрашивается публичный сервитут
- характерная точка проектной границы публичного сервитута
- установленные границы и обозначение административно-территориальных образований
- обозначение номера кадастровых кварталов, в отношении земель которых испрашивается публичный сервитут
- обозначение кадастрового номера земельных участков, в отношении которых испрашивается публичный сервитут

План расположения границ публичного сервитута

Лист 20

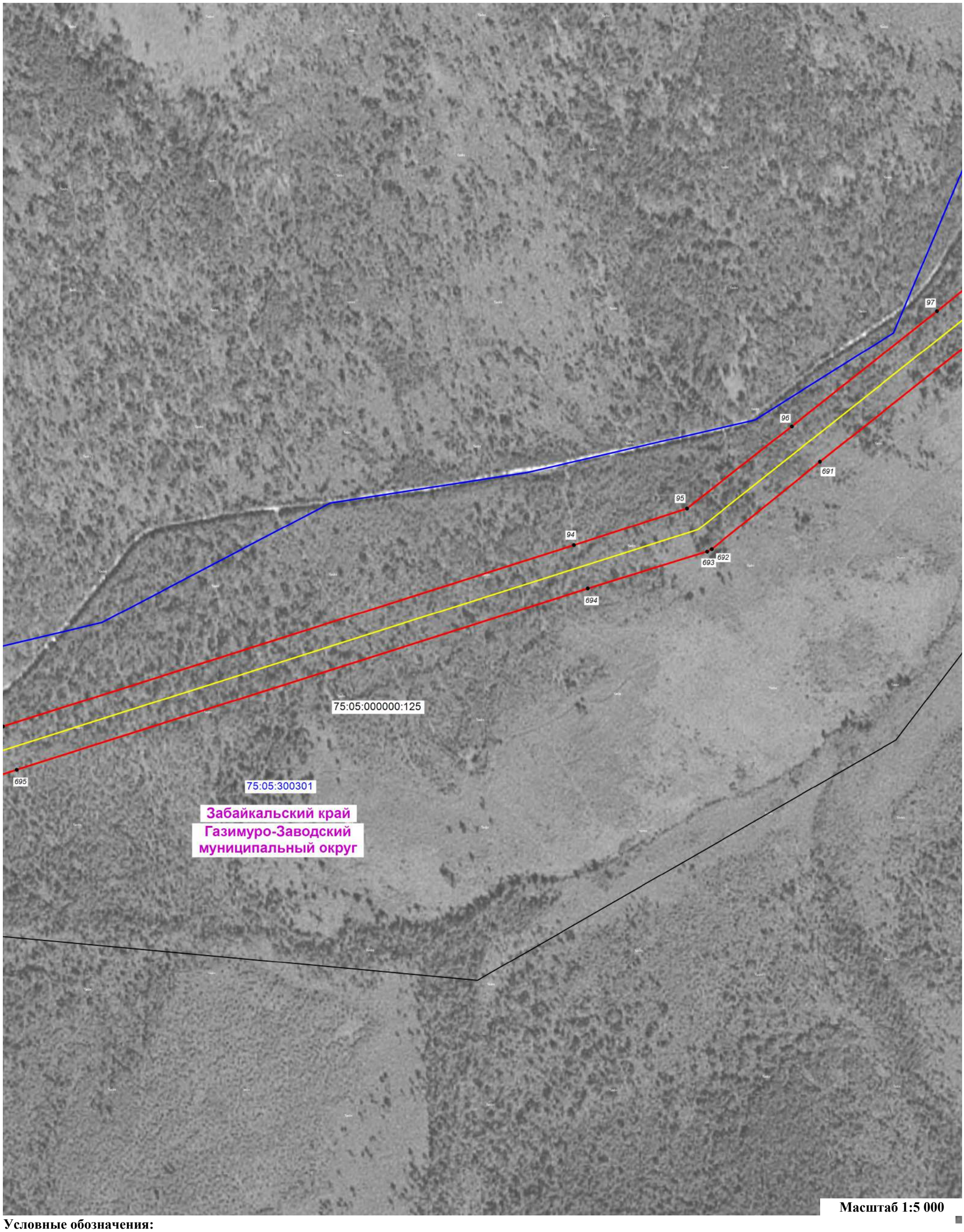

Масштаб 1:5 000

Условные обозначения:

- проектные границы публичного сервитута в целях строительства и эксплуатации объекта электросетевого хозяйства федерального значения «ВЛ 220 кВ Быстринская – Култуминская I и II цепь с отпайкой на ПС Лугоканская»
- проектное местоположение инженерного сооружения ВЛ 220 кВ
- граница кадастрового квартала, в отношении земель которых испрашивается публичный сервитут
- граница земельного участка, в отношении которых испрашивается публичный сервитут
- характерная точка проектной границы публичного сервитута
- установленные границы и обозначение административно-территориальных образований
- обозначение номера кадастровых кварталов, в отношении земель которых испрашивается публичный сервитут
- обозначение кадастрового номера земельных участков, в отношении которых испрашивается публичный сервитут

План расположения границ публичного сервитута

Лист 21

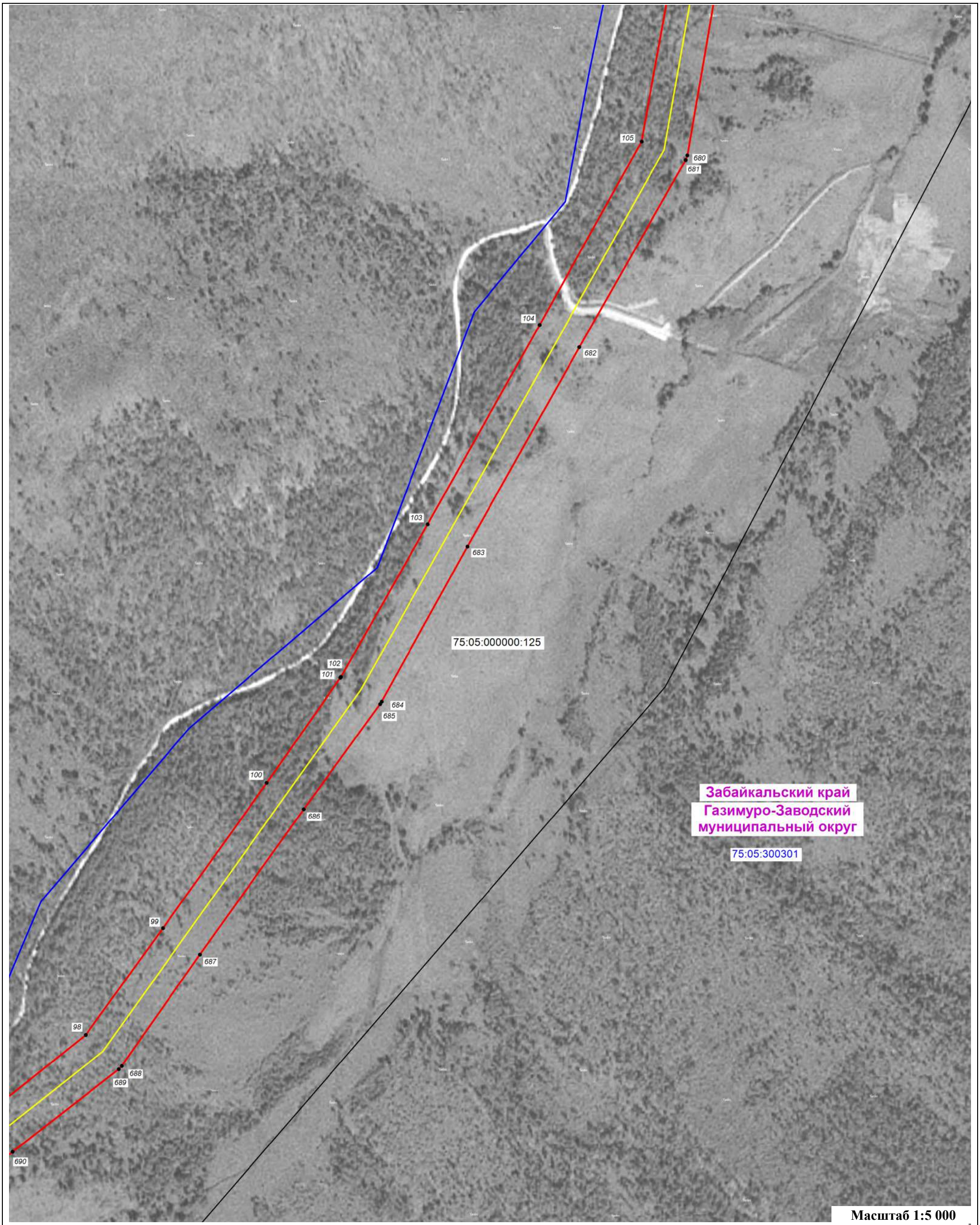

Условные обозначения:

- проектные границы публичного сервитута в целях строительства и эксплуатации объекта электросетевого хозяйства федерального значения «ВЛ 220 кВ Быстринская – Култуминская I и II цепь с отпайкой на ПС Лугоканская»	• 1 - характерная точка проектной границы публичного сервитута
- проектное местоположение инженерного сооружения ВЛ 220 кВ	Газимуро-Заводский муниципальный округ - установленные границы и обозначение административно-территориальных образований
- граница кадастрового квартала, в отношении земель которых испрашивается публичный сервитут	75:05:390201 - обозначение номера кадастровых кварталов, в отношении земель которых испрашивается публичный сервитут
- граница земельного участка, в отношении которых испрашивается публичный сервитут	75:05:000000:125 - обозначение кадастрового номера земельных участков, в отношении которых испрашивается публичный сервитут

План расположения границ публичного сервитута

Лист 22

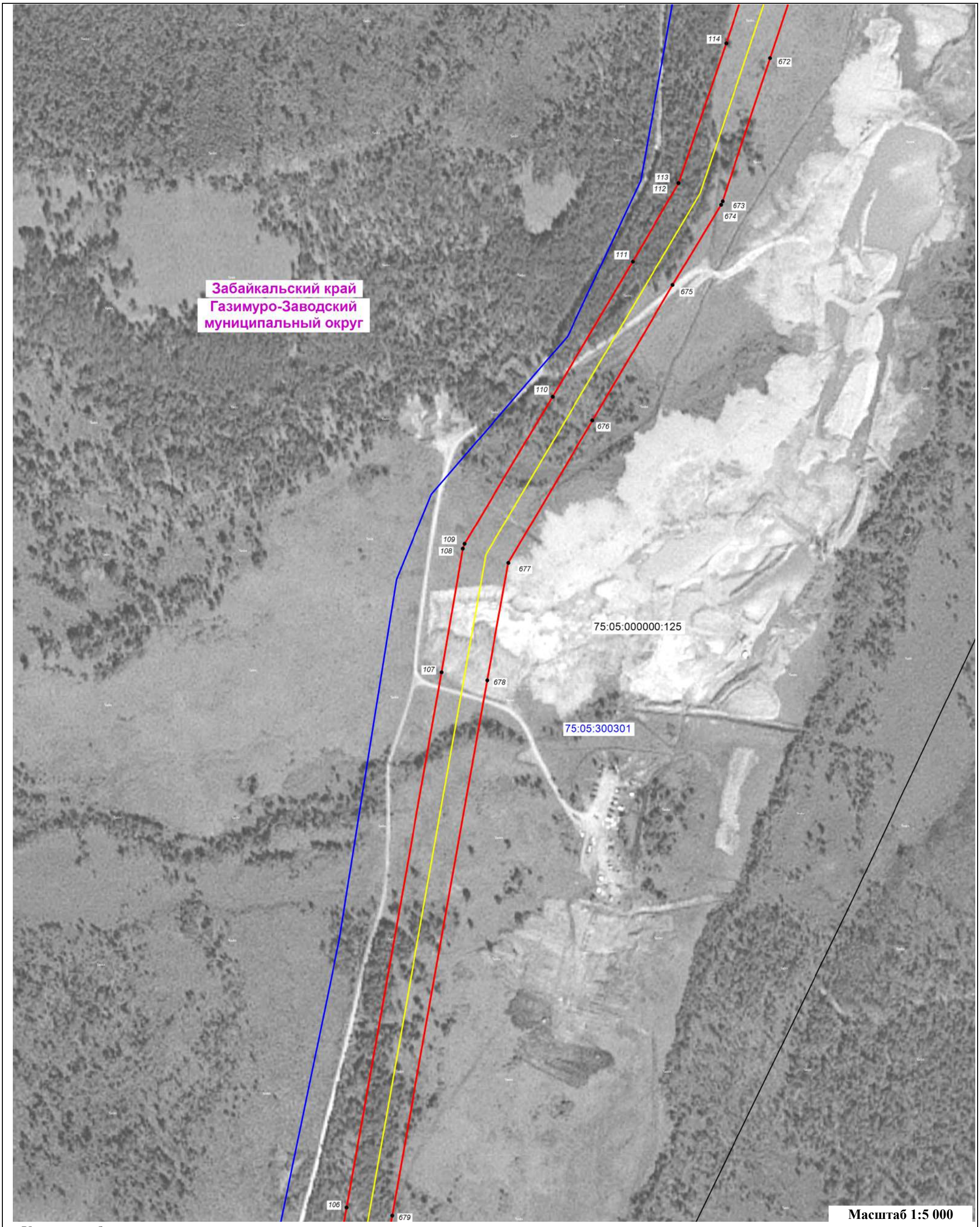

Условные обозначения:

- проектные границы публичного сервитута в целях строительства и эксплуатации объекта электросетевого хозяйства федерального значения «ВЛ 220 кВ Быстринская – Култуминская I и II цепь с отпайкой на ПС Лугоканская»
- проектное местоположение инженерного сооружения ВЛ 220 кВ
- граница кадастрового квартала, в отношении земель которых испрашивается публичный сервитут
- граница земельного участка, в отношении которых испрашивается публичный сервитут
- характерная точка проектной границы публичного сервитута
- установленные границы и обозначение административно-территориальных образований
- 75:05:390201 — обозначение номера кадастровых кварталов, в отношении земель которых испрашивается публичный сервитут
- 75:05:000000:125 — обозначение кадастрового номера земельных участков, в отношении которых испрашивается публичный сервитут

План расположения границ публичного сервитута

Лист 23

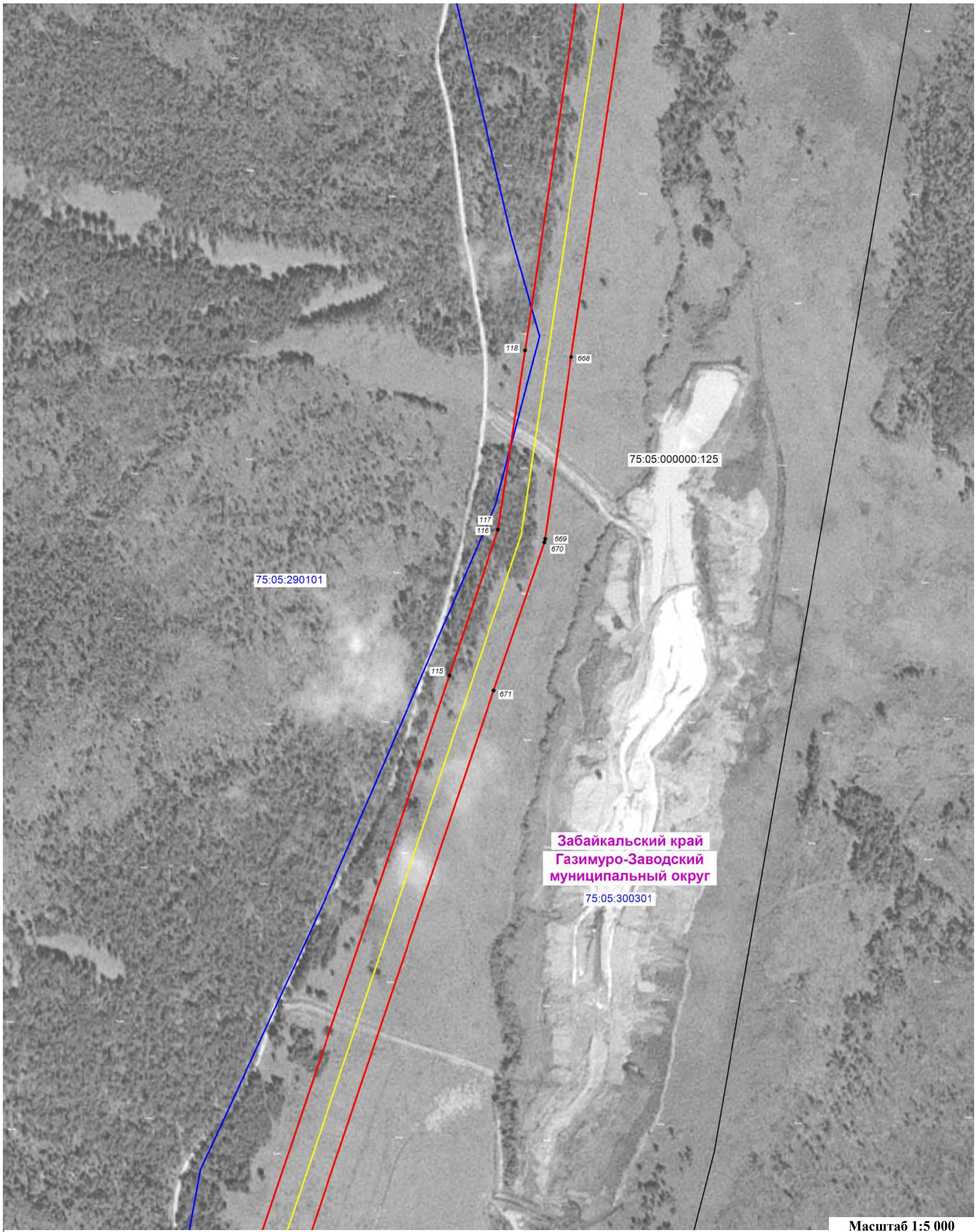

Масштаб 1:5 000

Условные обозначения:

- проектные границы публичного сервитута в целях строительства и эксплуатации объекта электросетевого хозяйства федерального значения «ВЛ 220 кВ Быстринская – Култуминская I и II цепь с отпайкой на ПС Лугоканская»
- проектное местоположение инженерного сооружения ВЛ 220 кВ
- граница кадастрового квартала, в отношении земель которых испрашивается публичный сервитут
- граница земельного участка, в отношении которых испрашивается публичный сервитут
- характерная точка проектной границы публичного сервитута
- установленные границы и обозначение административно-территориальных образований
- 75:05:390201 - обозначение номера кадастровых кварталов, в отношении земель которых испрашивается публичный сервитут
- 75:05:000000:125 - обозначение кадастрового номера земельных участков, в отношении которых испрашивается публичный сервитут

План расположения границ публичного сервитута

Лист 24

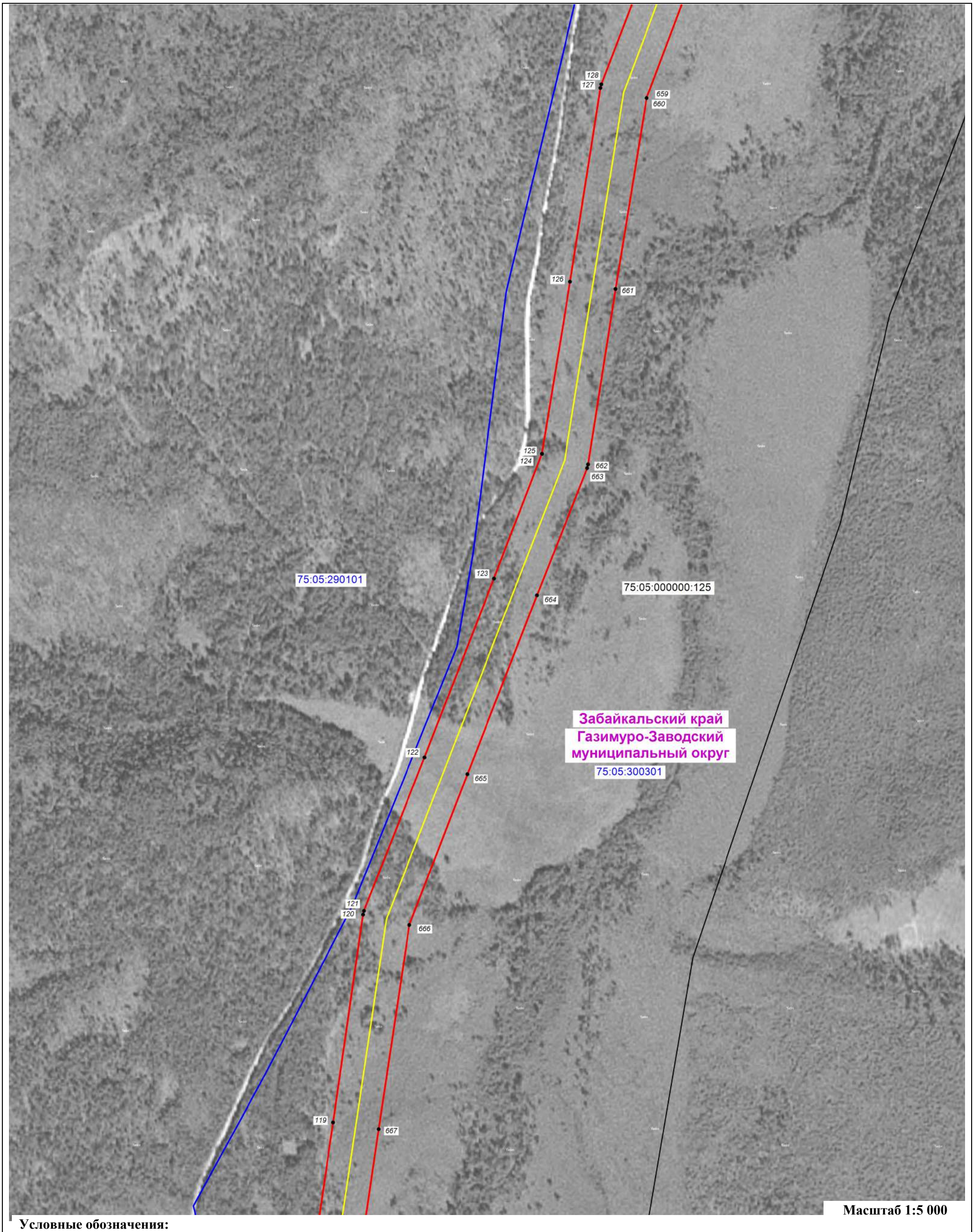

Масштаб 1:5 000

Условные обозначения:

- проектные границы публичного сервитута в целях строительства и эксплуатации объекта электросетевого хозяйства федерального значения «ВЛ 220 кВ Быстринская – Култуминская I и II цепь с отпайкой на ПС Лугоканская»
- проектное местоположение инженерного сооружения ВЛ 220 кВ
- граница кадастрового квартала, в отношении земель которых испрашивается публичный сервитут
- граница земельного участка, в отношении которых испрашивается публичный сервитут
- характерная точка проектной границы публичного сервитута
- установленные границы и обозначение административно-территориальных образований
- обозначение номера кадастровых кварталов, в отношении земель которых испрашивается публичный сервитут
- обозначение кадастрового номера земельных участков, в отношении которых испрашивается публичный сервитут

План расположения границ публичного сервитута

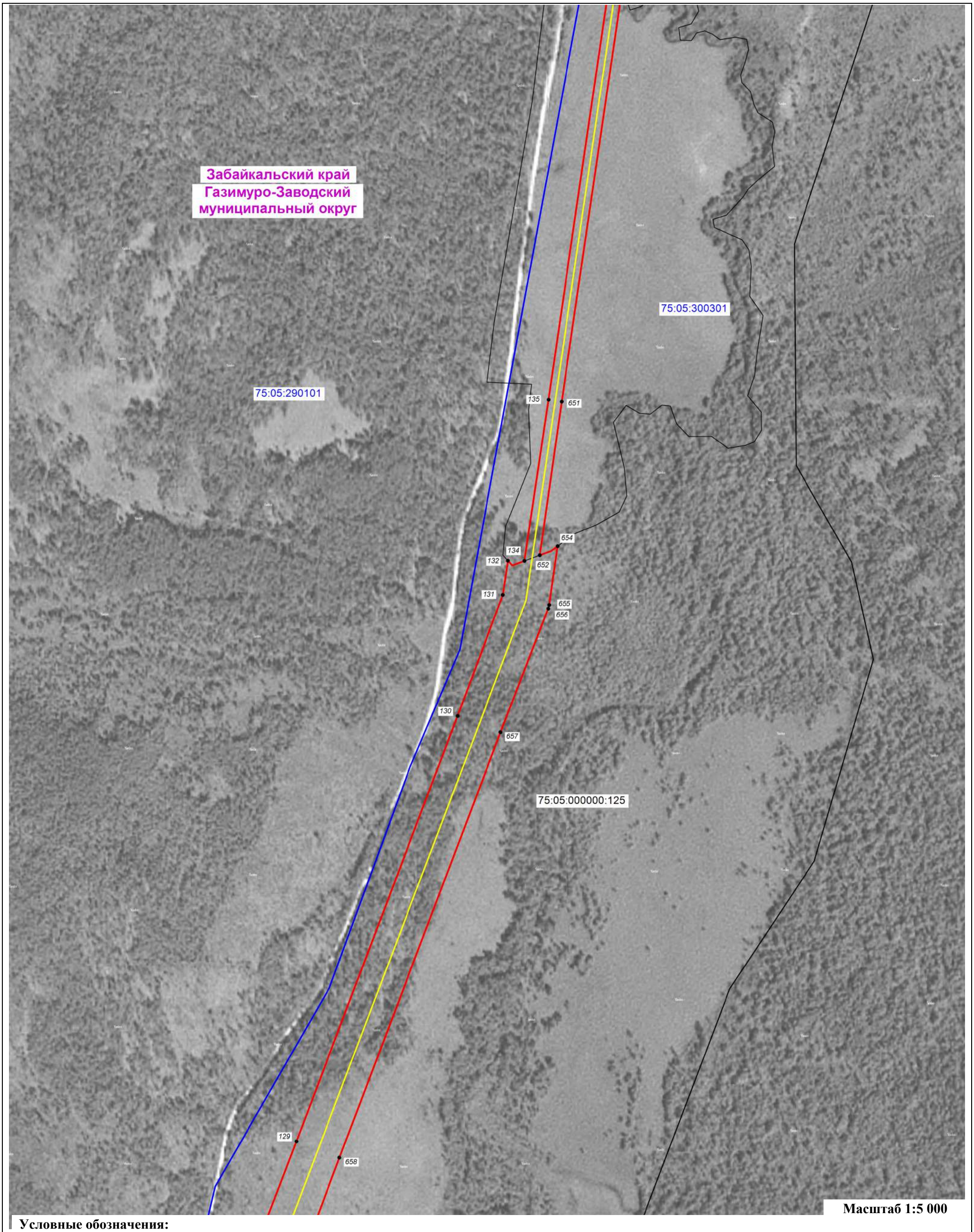

Масштаб 1:5 000

Условные обозначения:

- проектные границы публичного сервитута в целях строительства и эксплуатации объекта электросетевого хозяйства федерального значения «ВЛ 220 кВ Быстринская – Култуминская I и II цепь с отпайкой на ПС Лугоканская»
- проектное местоположение инженерного сооружения ВЛ 220 кВ
- граница кадастрового квартала, в отношении земель которых испрашивается публичный сервитут
- граница земельного участка, в отношении которых испрашивается публичный сервитут
- характерная точка проектной границы публичного сервитута
- установленные границы и обозначение административно-территориальных образований
- обозначение номера кадастровых кварталов, в отношении земель которых испрашивается публичный сервитут
- обозначение кадастрового номера земельных участков, в отношении которых испрашивается публичный сервитут

План расположения границ публичного сервитута

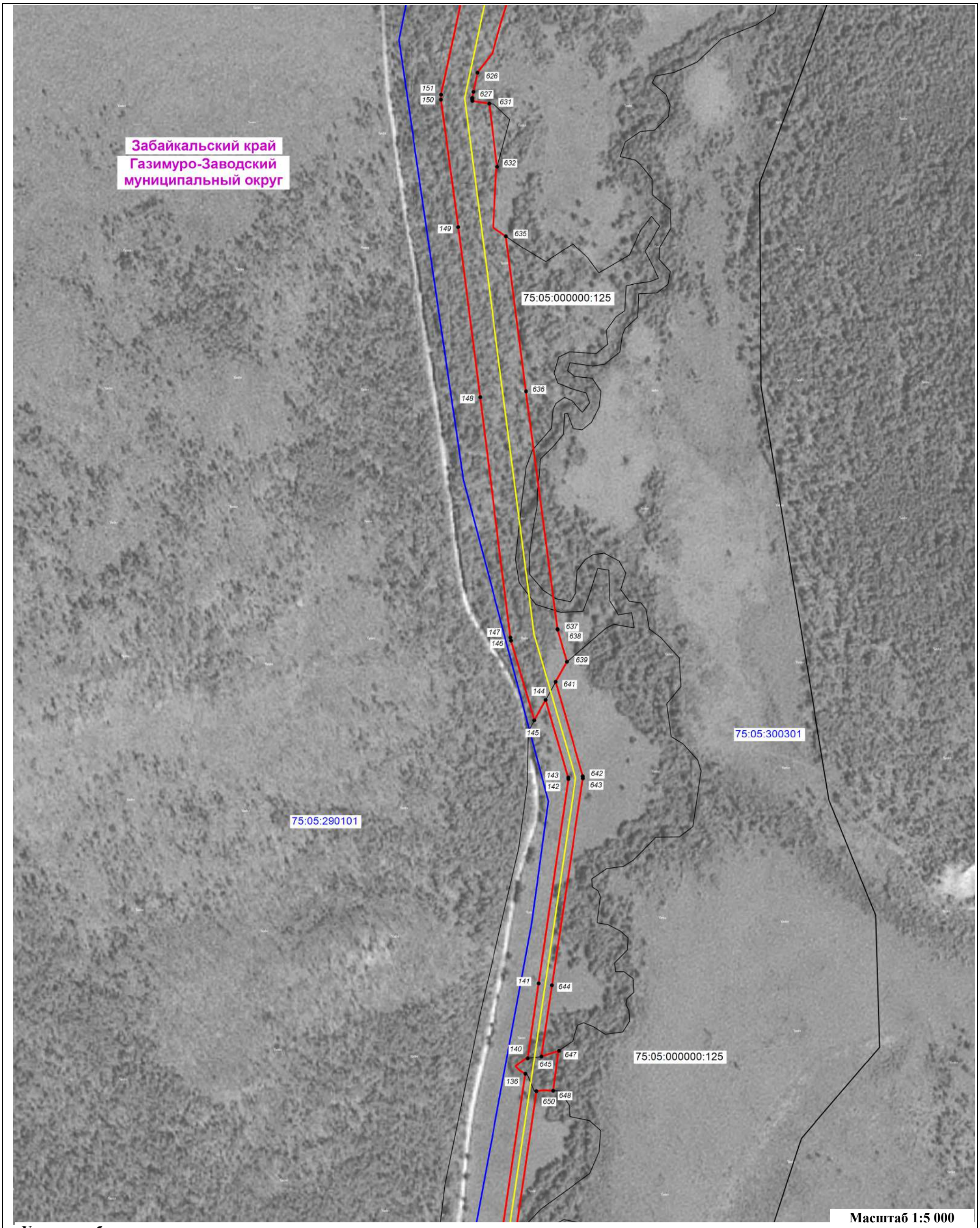

Условные обозначения:

- проектные границы публичного сервитута в целях строительства и эксплуатации объекта электросетевого хозяйства федерального значения «ВЛ 220 кВ Быстринская – Култуминская I и II цепь с отпайкой на ПС Лугоканская»	• 1 - характерная точка проектной границы публичного сервитута
- проектное местоположение инженерного сооружения ВЛ 220 кВ	Газимуро-Заводский муниципальный округ - установленные границы и обозначение административно-территориальных образований
- граница кадастрового квартала, в отношении земель которых испрашивается публичный сервитут	75:05:390201 - обозначение номера кадастровых кварталов, в отношении земель которых испрашивается публичный сервитут
- граница земельного участка, в отношении которых испрашивается публичный сервитут	75:05:000000:125 - обозначение кадастрового номера земельных участков, в отношении которых испрашивается публичный сервитут

План расположения границ публичного сервитута

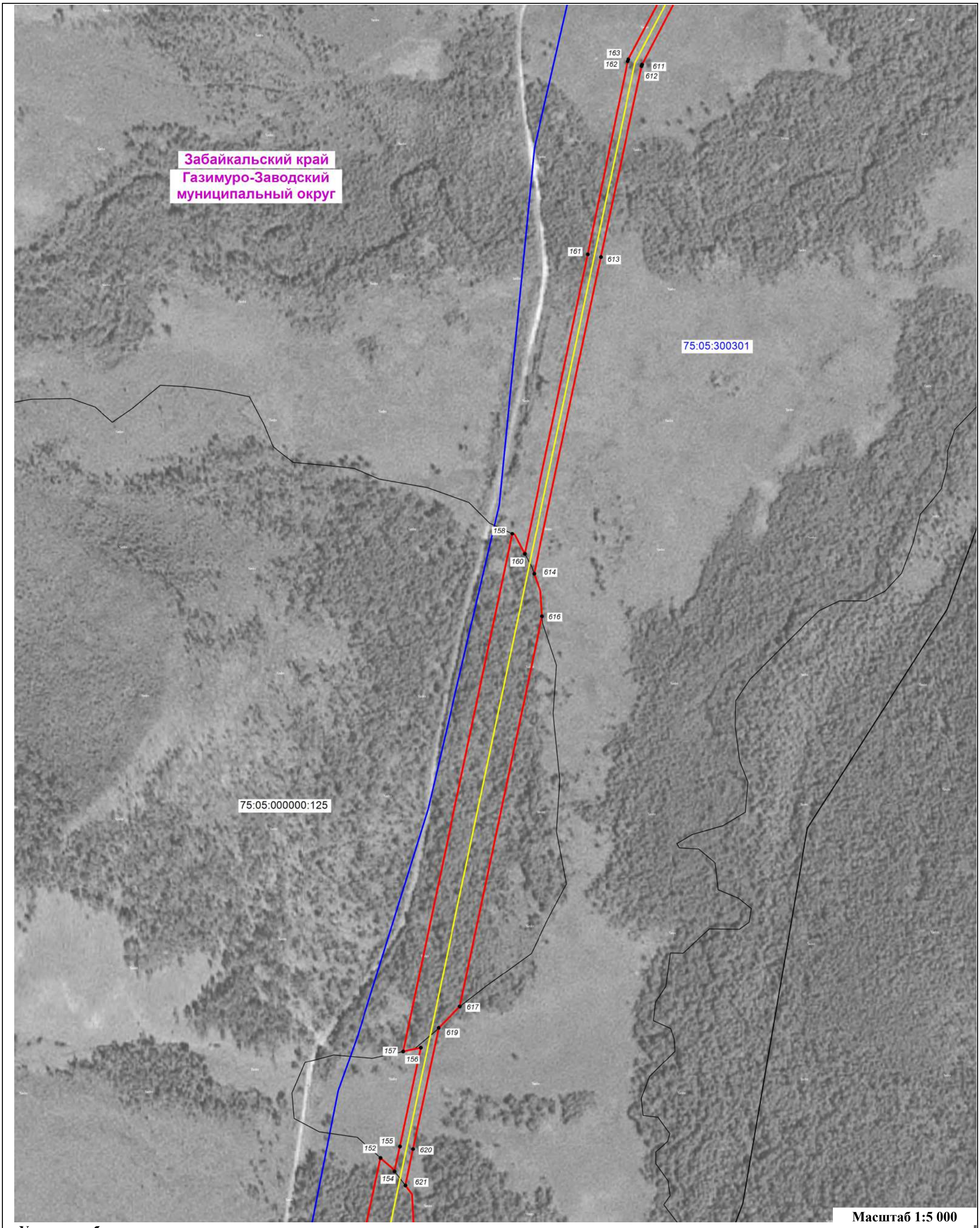

Масштаб 1:5 000

Условные обозначения:

- проектные границы публичного сервитута в целях строительства и эксплуатации объекта электросетевого хозяйства федерального значения «ВЛ 220 кВ Быстринская – Култуминская I и II цепь с отпайкой на ПС Лугоканская»
- проектное местоположение инженерного сооружения ВЛ 220 кВ
- граница кадастрового квартала, в отношении земель которых испрашивается публичный сервитут
- граница земельного участка, в отношении которых испрашивается публичный сервитут
- характерная точка проектной границы публичного сервитута
- установленные границы и обозначение административно-территориальных образований
- обозначение номера кадастровых кварталов, в отношении земель которых испрашивается публичный сервитут
- обозначение кадастрового номера земельных участков, в отношении которых испрашивается публичный сервитут

План расположения границ публичного сервитута

Лист 28

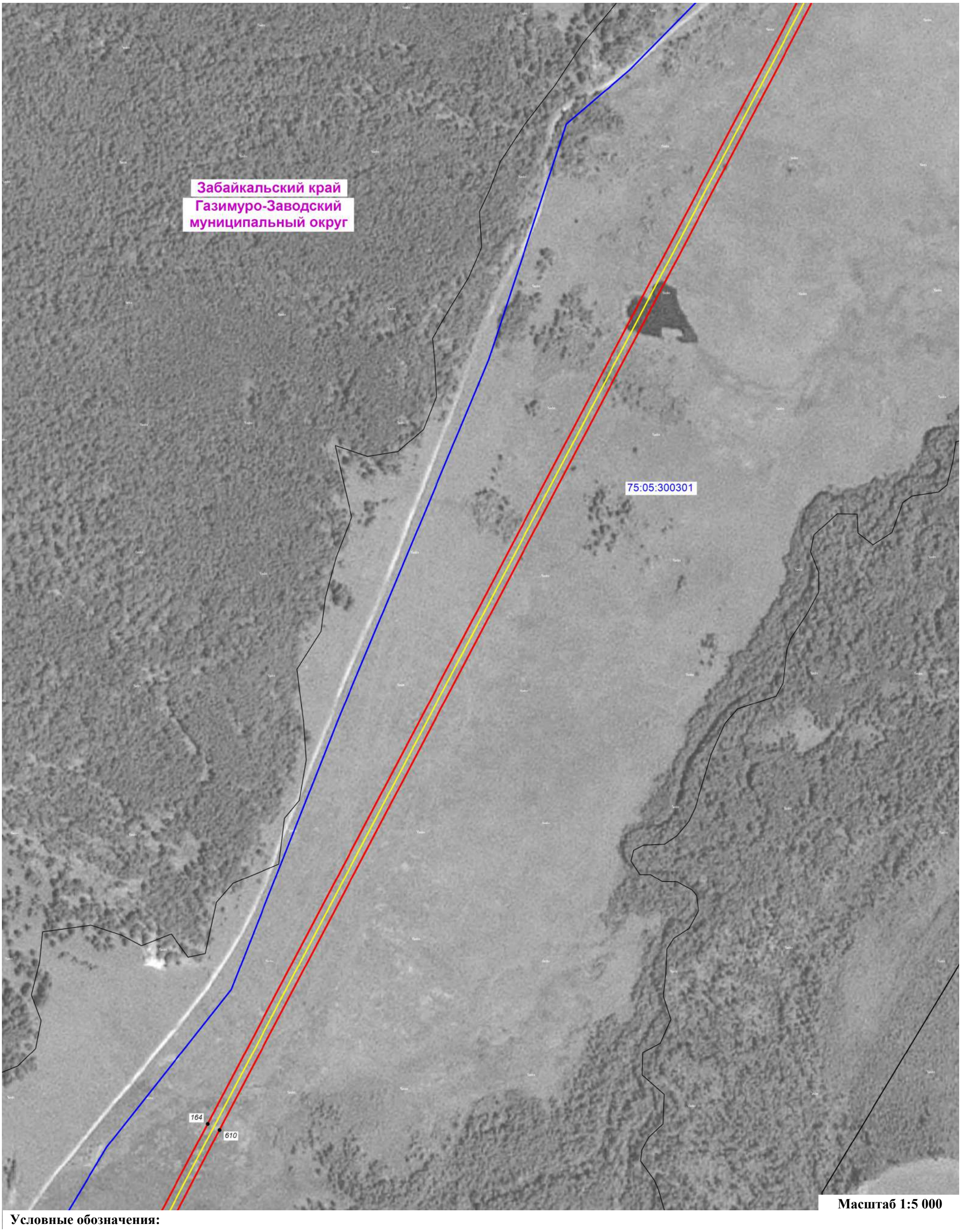

Масштаб 1:5 000

Условные обозначения:

- проектные границы публичного сервитута в целях строительства и эксплуатации объекта электросетевого хозяйства федерального значения «ВЛ 220 кВ Быстринская – Култуминская I и II цепь с отпайкой на ПС Лугоканская»
- проектное местоположение инженерного сооружения ВЛ 220 кВ
- граница кадастрового квартала, в отношении земель которых испрашивается публичный сервитут
- граница земельного участка, в отношении которых испрашивается публичный сервитут
- характерная точка проектной границы публичного сервитута
- установленные границы и обозначение административно-территориальных образований
- обозначение номера кадастровых кварталов, в отношении земель которых испрашивается публичный сервитут
- обозначение кадастрового номера земельных участков, в отношении которых испрашивается публичный сервитут

План расположения границ публичного сервитута

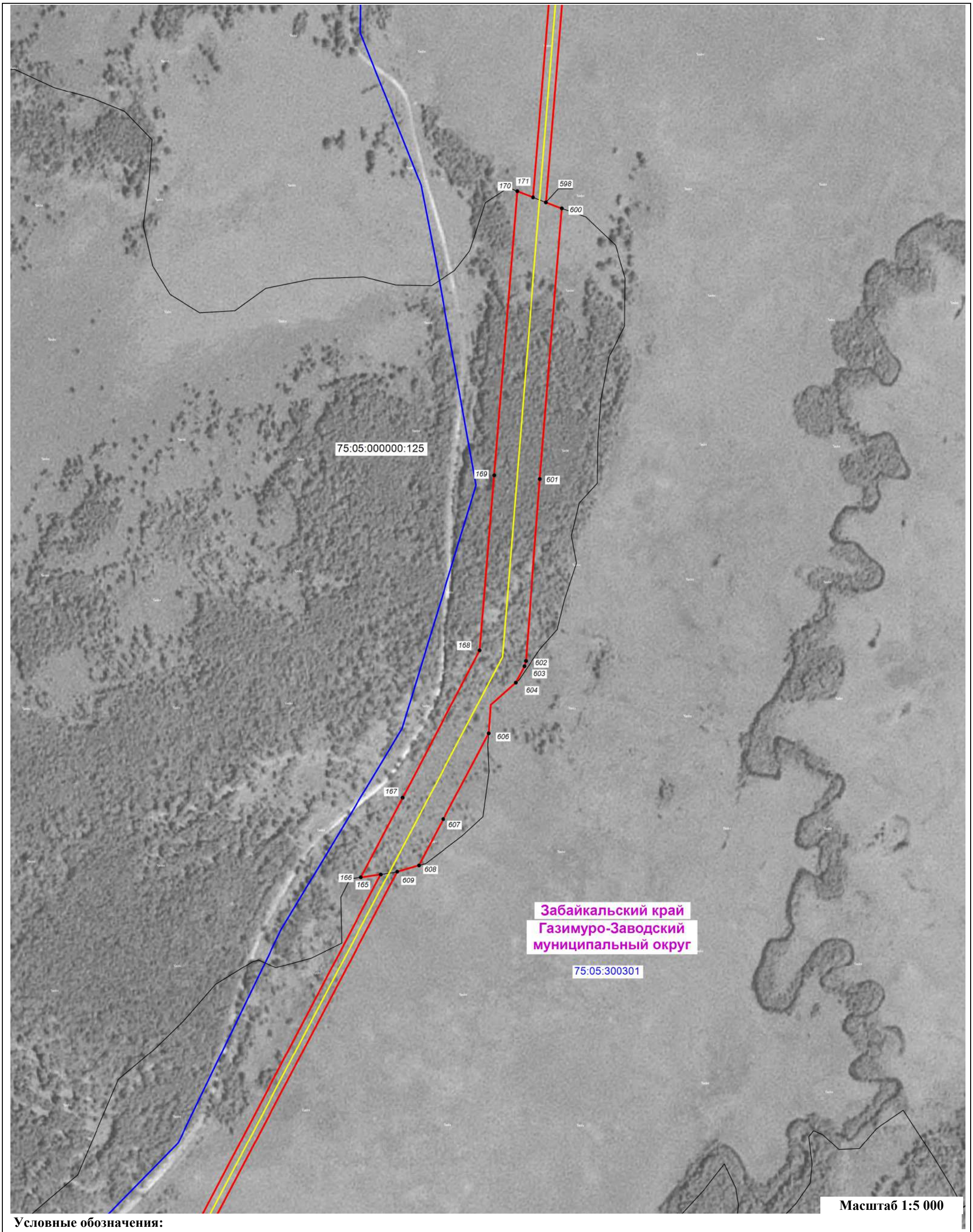

Условные обозначения:

- проектные границы публичного сервитута в целях строительства и эксплуатации объекта электросетевого хозяйства федерального значения «ВЛ 220 кВ Быстринская – Култуминская I и II цепь с отпайкой на ПС Лугоканская»
- проектное местоположение инженерного сооружения ВЛ 220 кВ
- граница кадастрового квартала, в отношении земель которых испрашивается публичный сервитут
- граница земельного участка, в отношении которых испрашивается публичный сервитут
- характерная точка проектной границы публичного сервитута
- установленные границы и обозначение административно-территориальных образований
- 75:05:390201 — обозначение номера кадастровых кварталов, в отношении земель которых испрашивается публичный сервитут
- 75:05:000000:125 — обозначение кадастрового номера земельных участков, в отношении которых испрашивается публичный сервитут

План расположения границ публичного сервитута

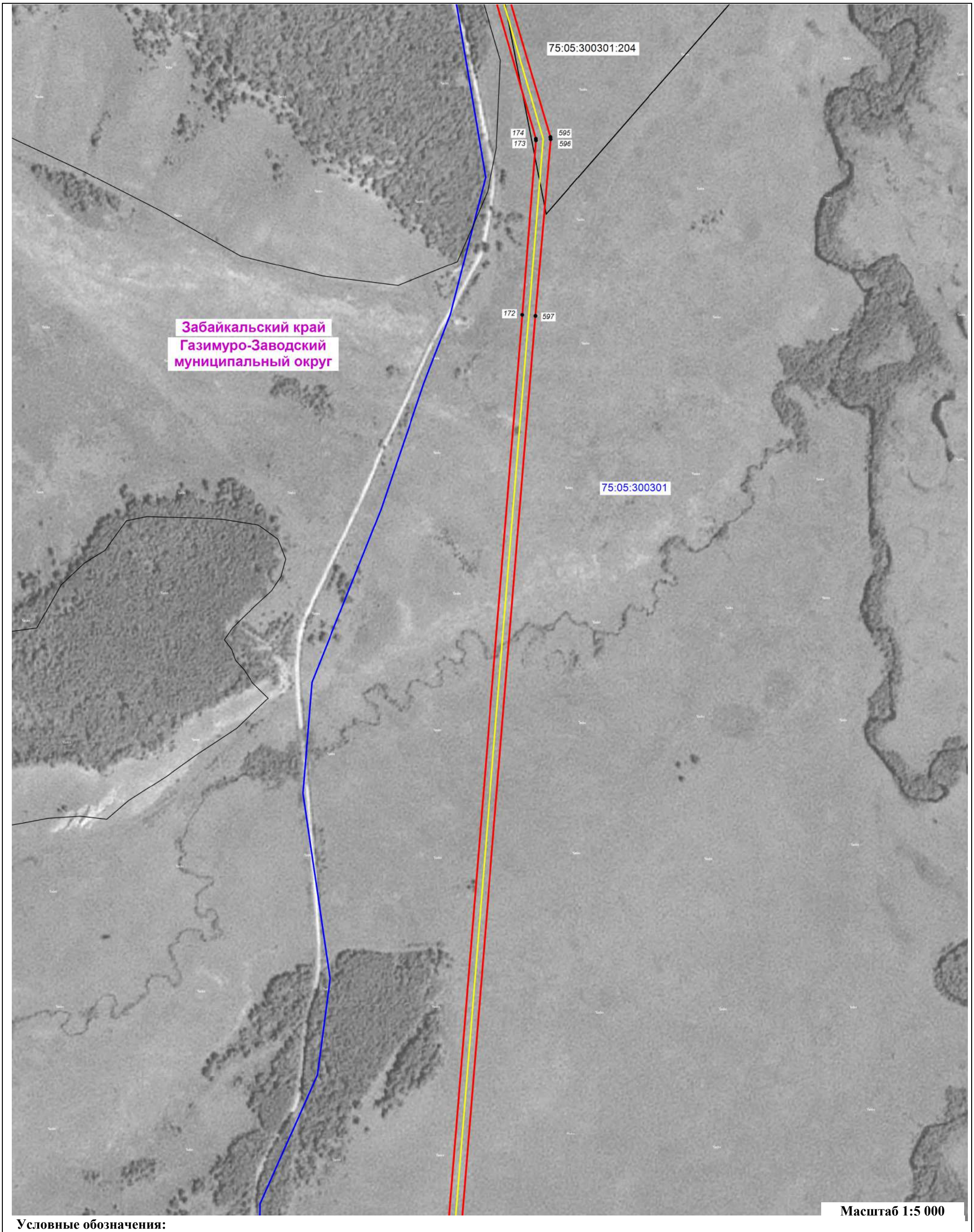

Условные обозначения:

- проектные границы публичного сервитута в целях строительства и эксплуатации объекта электросетевого хозяйства федерального значения «ВЛ 220 кВ Быстринская – Култуминская I и II цепь с отпайкой на ПС Лугоканская»
- проектное местоположение инженерного сооружения ВЛ 220 кВ
- граница кадастрового квартала, в отношении земель которых испрашивается публичный сервитут
- граница земельного участка, в отношении которых испрашивается публичный сервитут
- характерная точка проектной границы публичного сервитута
- установленные границы и обозначение административно-территориальных образований
- обозначение номера кадастровых кварталов, в отношении земель которых испрашивается публичный сервитут
- обозначение кадастрового номера земельных участков, в отношении которых испрашивается публичный сервитут

План расположения границ публичного сервитута

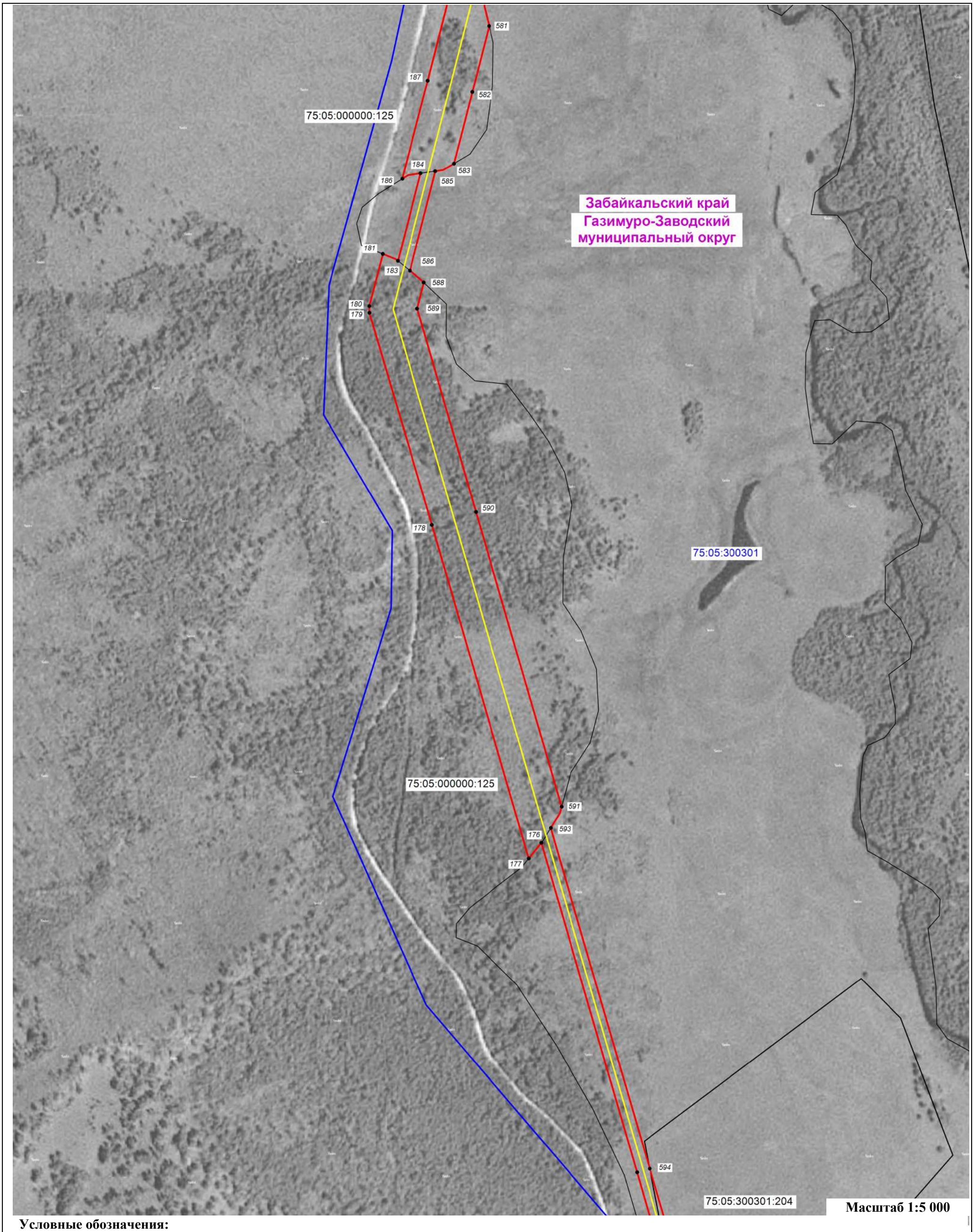

Масштаб 1:5 000

Условные обозначения:

- проектные границы публичного сервитута в целях строительства и эксплуатации объекта электросетевого хозяйства федерального значения «ВЛ 220 кВ Быстринская – Култуминская I и II цепь с отпайкой на ПС Лугоканская»
- проектное местоположение инженерного сооружения ВЛ 220 кВ
- граница кадастрового квартала, в отношении земель которых испрашивается публичный сервитут
- граница земельного участка, в отношении которых испрашивается публичный сервитут
- характерная точка проектной границы публичного сервитута
- установленные границы и обозначение административно-территориальных образований
- 75:05:390201 — обозначение номера кадастровых кварталов, в отношении земель которых испрашивается публичный сервитут
- 75:05:000000:125 — обозначение кадастрового номера земельных участков, в отношении которых испрашивается публичный сервитут

План расположения границ публичного сервитута

Лист 32

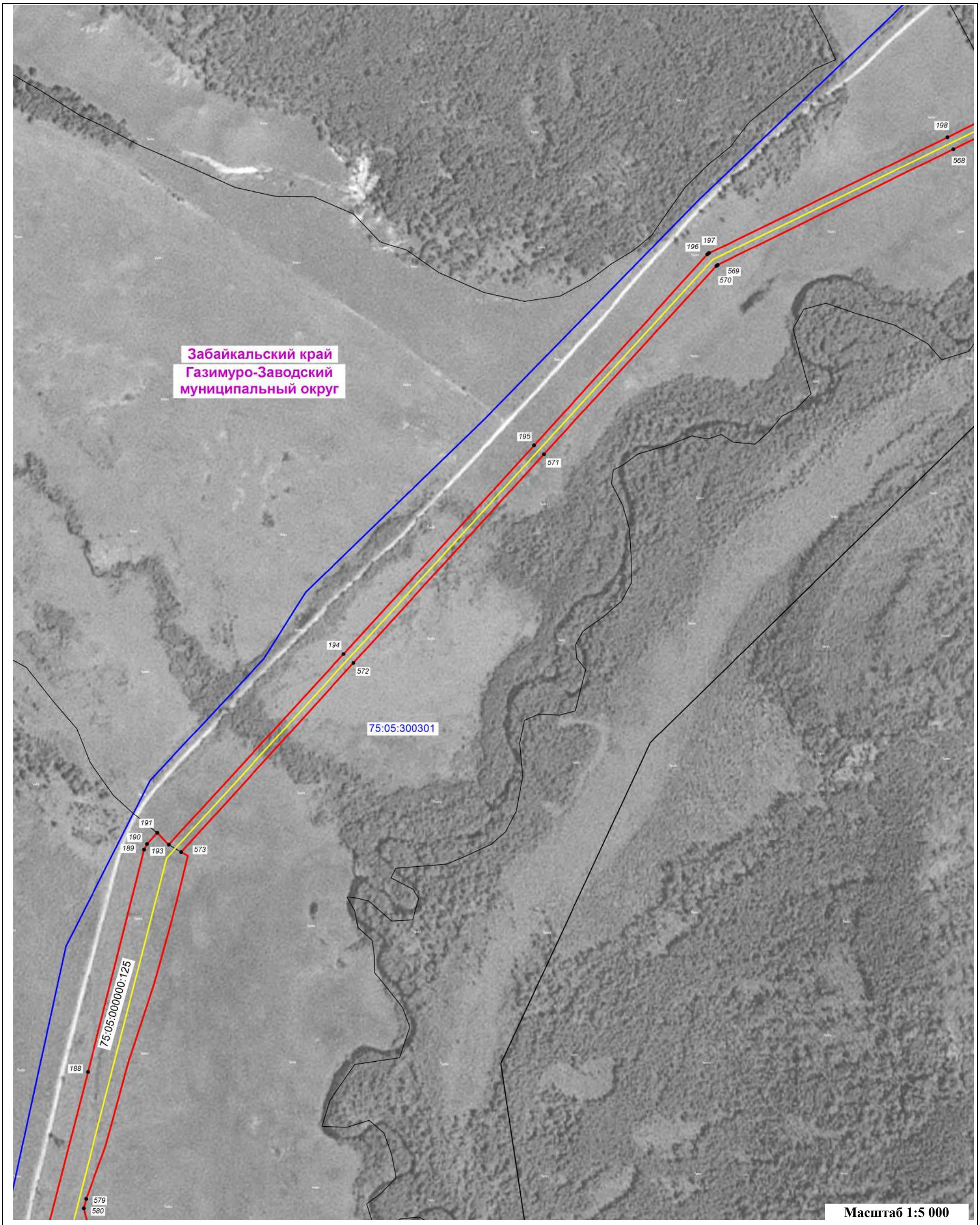

Условные обозначения:

- проектные границы публичного сервитута в целях строительства и эксплуатации объекта электросетевого хозяйства федерального значения «ВЛ 220 кВ Быстринская – Култуминская I и II цепь с отпайкой на ПС Лугоканская»
- проектное местоположение инженерного сооружения ВЛ 220 кВ
- граница кадастрового квартала, в отношении земель которых испрашивается публичный сервитут
- граница земельного участка, в отношении которых испрашивается публичный сервитут
- характерная точка проектной границы публичного сервитута
- установленные границы и обозначение административно-территориальных образований
- обозначение номера кадастровых кварталов, в отношении земель которых испрашивается публичный сервитут
- обозначение кадастрового номера земельных участков, в отношении которых испрашивается публичный сервитут

План расположения границ публичного сервитута

Лист 33

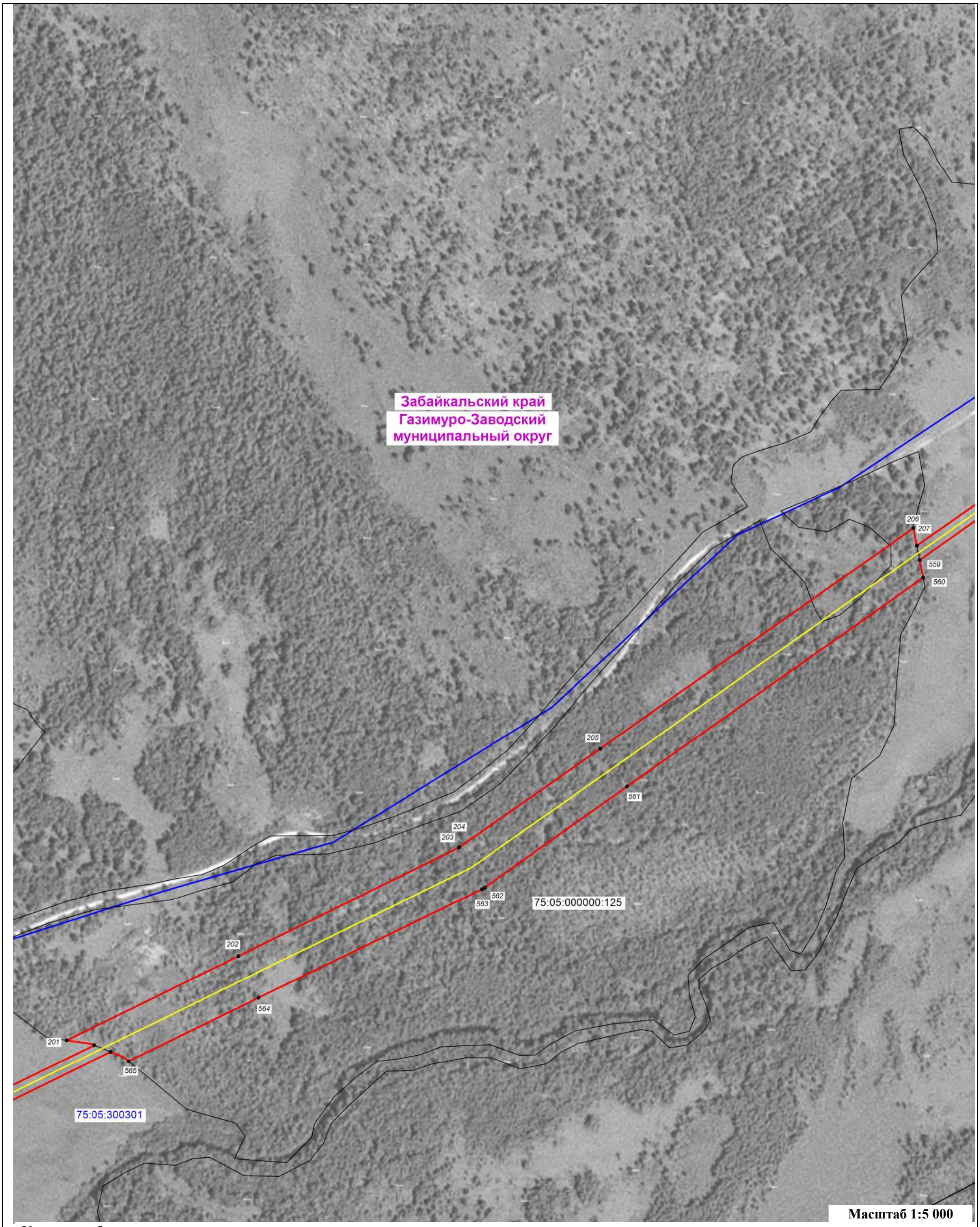

Условные обозначения:

- проектные границы публичного сервитута в целях строительства и эксплуатации объекта электросетевого хозяйства федерального значения «ВЛ 220 кВ Быстринская – Култуминская I и II цепь с отпайкой на ПС Лугоканская»
- проектное местоположение инженерного сооружения ВЛ 220 кВ
- граница кадастрового квартала, в отношении земель которых испрашивается публичный сервитут
- граница земельного участка, в отношении которых испрашивается публичный сервитут
- характерная точка проектной границы публичного сервитута
- установленные границы и обозначение административно-территориальных образований
- обозначение номера кадастровых кварталов, в отношении земель которых испрашивается публичный сервитут
- обозначение кадастрового номера земельных участков, в отношении которых испрашивается публичный сервитут

План расположения границ публичного сервитута

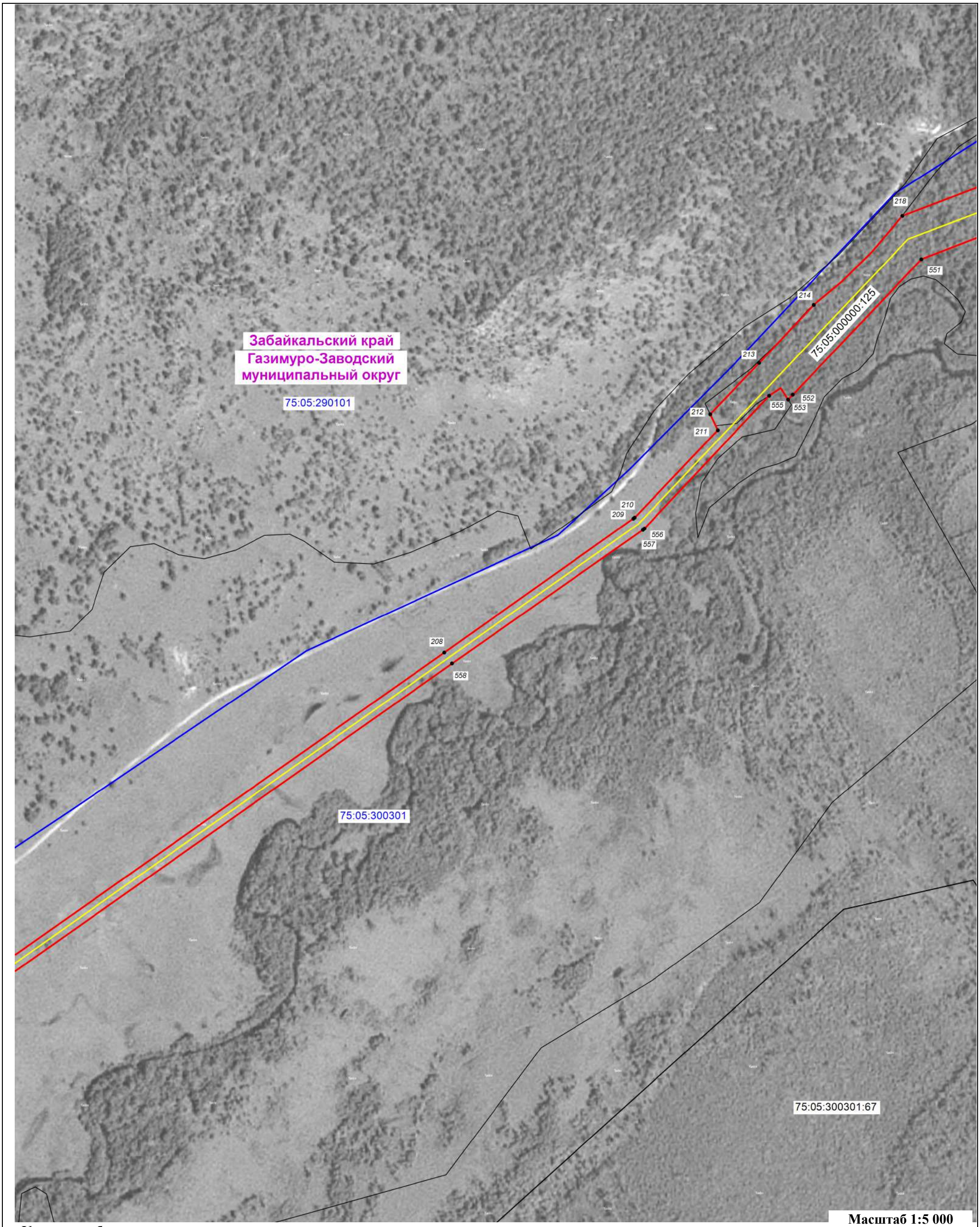

Масштаб 1:5 000

Условные обозначения:

- проектные границы публичного сервитута в целях строительства и эксплуатации объекта электросетевого хозяйства федерального значения «ВЛ 220 кВ Быстринская – Култуминская I и II цепь с отпайкой на ПС Лугоканская»
- проектное местоположение инженерного сооружения ВЛ 220 кВ
- граница кадастрового квартала, в отношении земель которых испрашивается публичный сервитут
- граница земельного участка, в отношении которых испрашивается публичный сервитут
- характерная точка проектной границы публичного сервитута
- установленные границы и обозначение административно-территориальных образований
- обозначение номера кадастровых кварталов, в отношении земель которых испрашивается публичный сервитут
- обозначение кадастрового номера земельных участков, в отношении которых испрашивается публичный сервитут

План расположения границ публичного сервитута

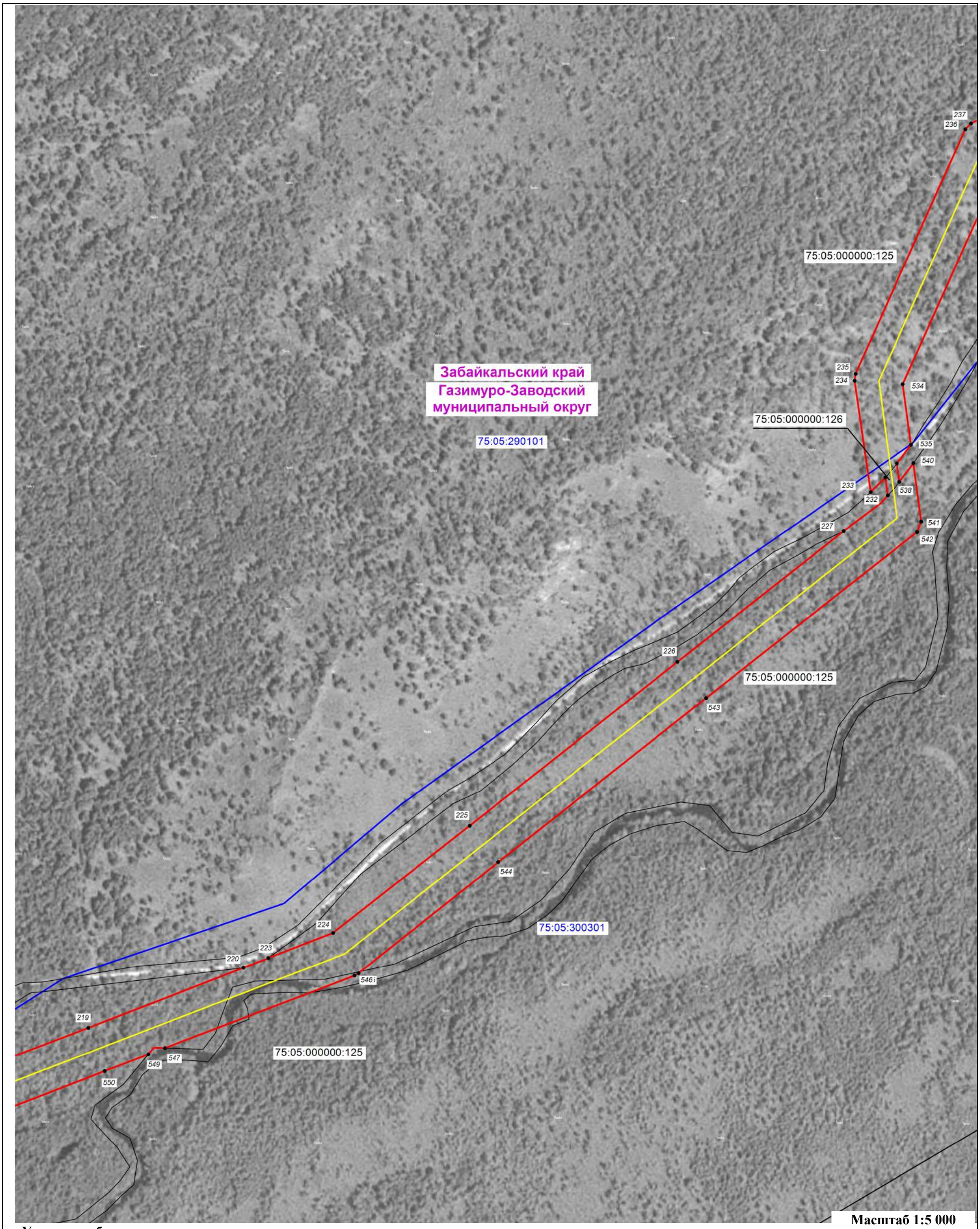

Масштаб 1:5 000

Условные обозначения:

- проектные границы публичного сервитута в целях строительства и эксплуатации объекта электросетевого хозяйства федерального значения «ВЛ 220 кВ Быстринская – Култуминская I и II цепь с отпайкой на ПС Лугоканская»
- проектное местоположение инженерного сооружения ВЛ 220 кВ
- граница кадастрового квартала, в отношении земель которых испрашивается публичный сервитут
- граница земельного участка, в отношении которых испрашивается публичный сервитут
- характерная точка проектной границы публичного сервитута
- установленные границы и обозначение административно-территориальных образований
- 75:05:390201 — обозначение номера кадастровых кварталов, в отношении земель которых испрашивается публичный сервитут
- 75:05:000000:125 — обозначение кадастрового номера земельных участков, в отношении которых испрашивается публичный сервитут

План расположения границ публичного сервитута

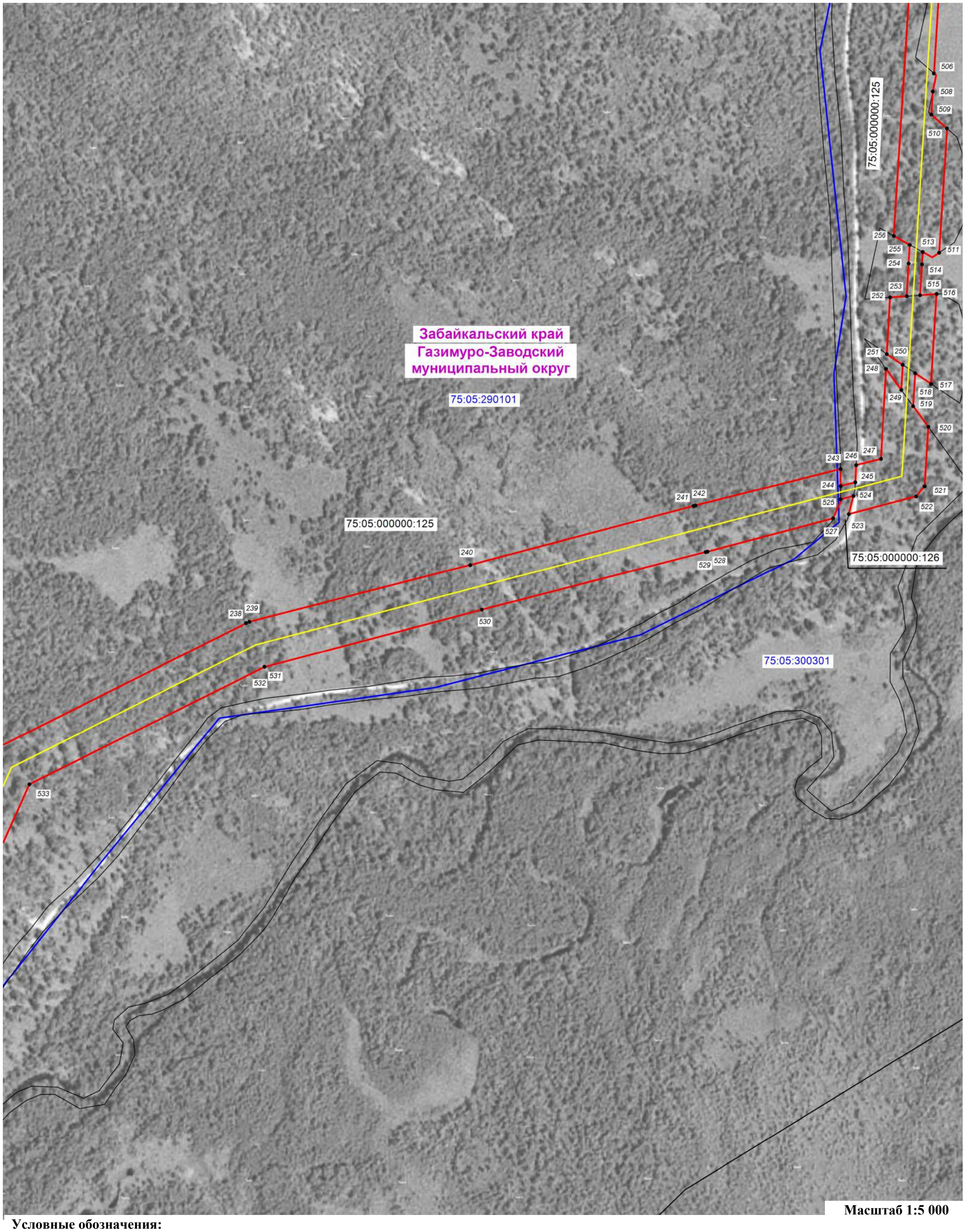

Масштаб 1:5 000

Условные обозначения:

- проектные границы публичного сервитута в целях строительства и эксплуатации объекта электросетевого хозяйства федерального значения «ВЛ 220 кВ Быстринская – Култуминская I и II цепь с отпайкой на ПС Лугоканская»
- проектное местоположение инженерного сооружения ВЛ 220 кВ
- граница кадастрового квартала, в отношении земель которых испрашивается публичный сервитут
- граница земельного участка, в отношении которых испрашивается публичный сервитут
- характерная точка проектной границы публичного сервитута
- установленные границы и обозначение административно-территориальных образований
- обозначение номера кадастровых кварталов, в отношении земель которых испрашивается публичный сервитут
- обозначение кадастрового номера земельных участков, в отношении которых испрашивается публичный сервитут

План расположения границ публичного сервитута

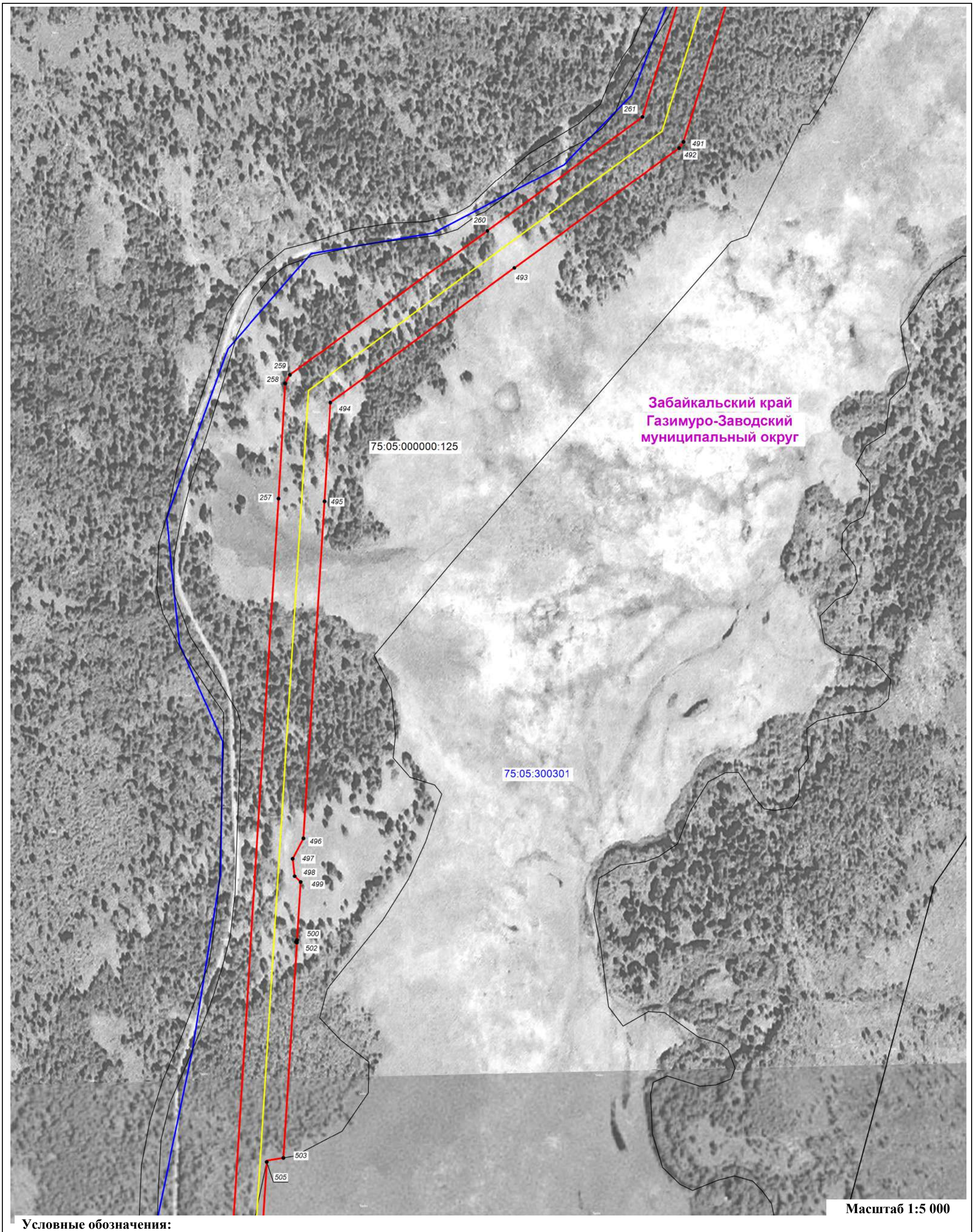

Масштаб 1:5 000

Условные обозначения:

- проектные границы публичного сервитута в целях строительства и эксплуатации объекта электросетевого хозяйства федерального значения «ВЛ 220 кВ Быстринская – Култуминская I и II цепь с отпайкой на ПС Лугоканская»
- проектное местоположение инженерного сооружения ВЛ 220 кВ
- граница кадастрового квартала, в отношении земель которых испрашивается публичный сервитут
- граница земельного участка, в отношении которых испрашивается публичный сервитут
- характерная точка проектной границы публичного сервитута
- установленные границы и обозначение административно-территориальных образований
- 75:05:390201 — обозначение номера кадастровых кварталов, в отношении земель которых испрашивается публичный сервитут
- 75:05:000000:125 — обозначение кадастрового номера земельных участков, в отношении которых испрашивается публичный сервитут

План расположения границ публичного сервитута

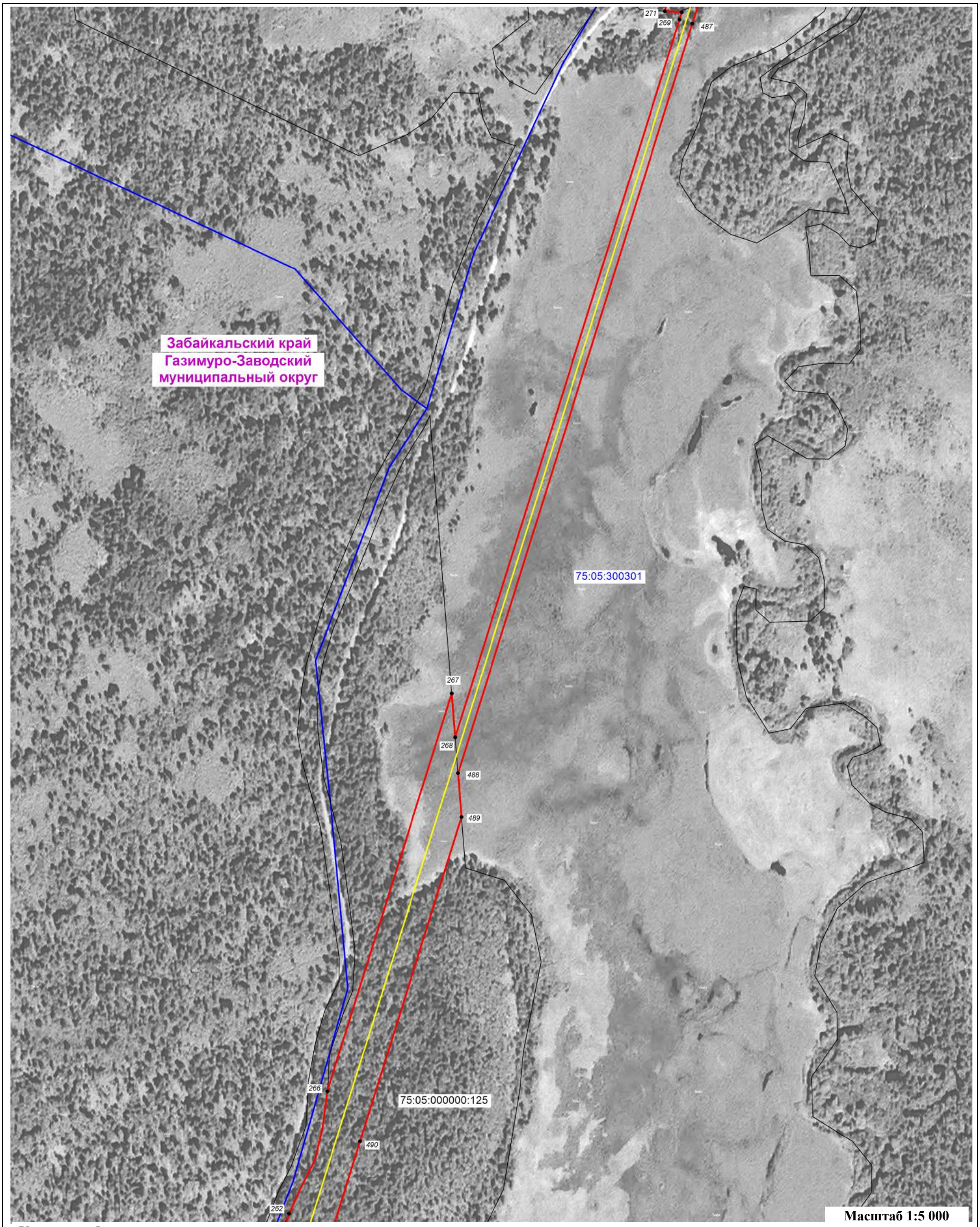

Условные обозначения:

- проектные границы публичного сервитута в целях строительства и эксплуатации объекта электросетевого хозяйства федерального значения «ВЛ 220 кВ Быстринская – Култуминская I и II цепь с отпайкой на ПС Лугоканская»
- проектное местоположение инженерного сооружения ВЛ 220 кВ
- граница кадастрового квартала, в отношении земель которых испрашивается публичный сервитут
- граница земельного участка, в отношении которых испрашивается публичный сервитут
- характерная точка проектной границы публичного сервитута
- установленные границы и обозначение административно-территориальных образований
- обозначение номера кадастровых кварталов, в отношении земель которых испрашивается публичный сервитут
- обозначение кадастрового номера земельных участков, в отношении которых испрашивается публичный сервитут

План расположения границ публичного сервитута

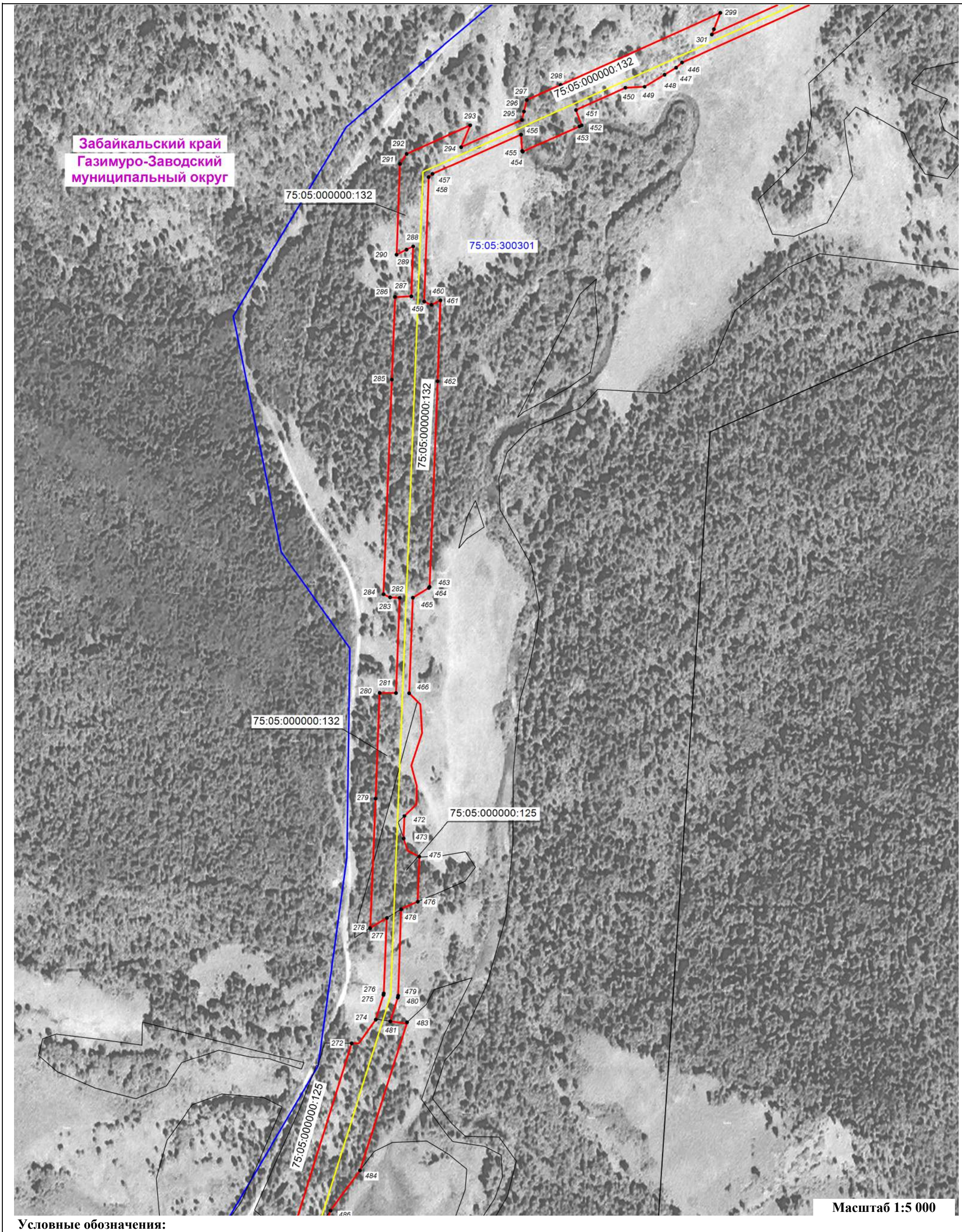

Масштаб 1:5 000

Условные обозначения:

- проектные границы публичного сервитута в целях строительства и эксплуатации объекта электросетевого хозяйства федерального значения «ВЛ 220 кВ Быстринская – Култуминская I и II цепь с отпайкой на ПС Лугоканская»
- проектное местоположение инженерного сооружения ВЛ 220 кВ
- граница кадастрового квартала, в отношении земель которых испрашивается публичный сервитут
- граница земельного участка, в отношении которых испрашивается публичный сервитут
- характерная точка проектной границы публичного сервитута
- установленные границы и обозначение административно-территориальных образований
- 75:05:390201 — обозначение номера кадастровых кварталов, в отношении земель которых испрашивается публичный сервитут
- 75:05:000000:125 — обозначение кадастрового номера земельных участков, в отношении которых испрашивается публичный сервитут

План расположения границ публичного сервитута

Лист 40

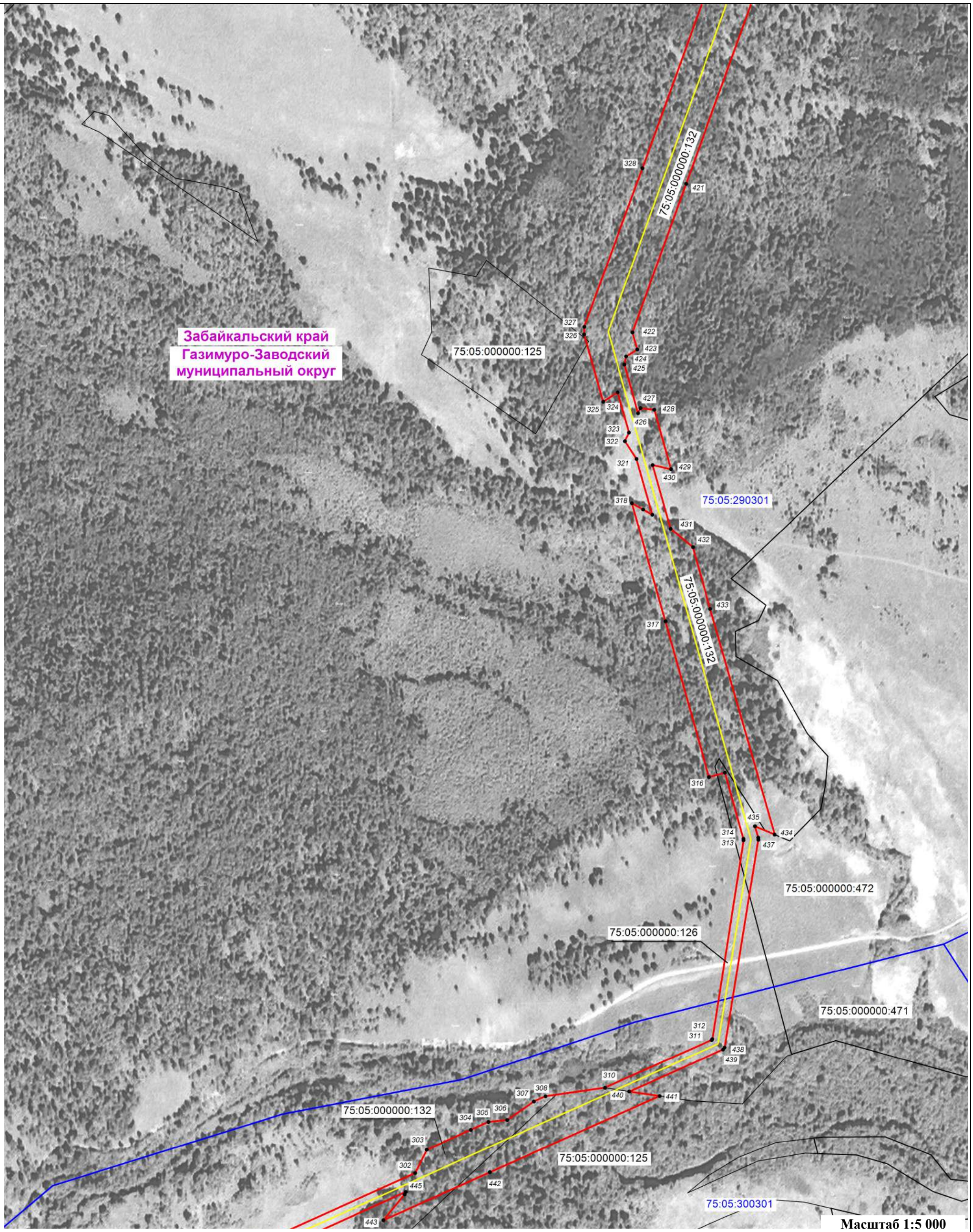

Масштаб 1:5 000

Условные обозначения:

- проектные границы публичного сервитута в целях строительства и эксплуатации объекта электросетевого хозяйства федерального значения «ВЛ 220 кВ Быстринская – Култуминская I и II цепь с отпайкой на ПС Лугоканская»
- проектное местоположение инженерного сооружения ВЛ 220 кВ
- граница кадастрового квартала, в отношении земель которых испрашивается публичный сервитут
- граница земельного участка, в отношении которых испрашивается публичный сервитут
- характерная точка проектной границы публичного сервитута
- установленные границы и обозначение административно-территориальных образований
- 75:05:390201 - обозначение номера кадастровых кварталов, в отношении земель которых испрашивается публичный сервитут
- 75:05:000000:125 - обозначение кадастрового номера земельных участков, в отношении которых испрашивается публичный сервитут

План расположения границ публичного сервитута

Лист 41

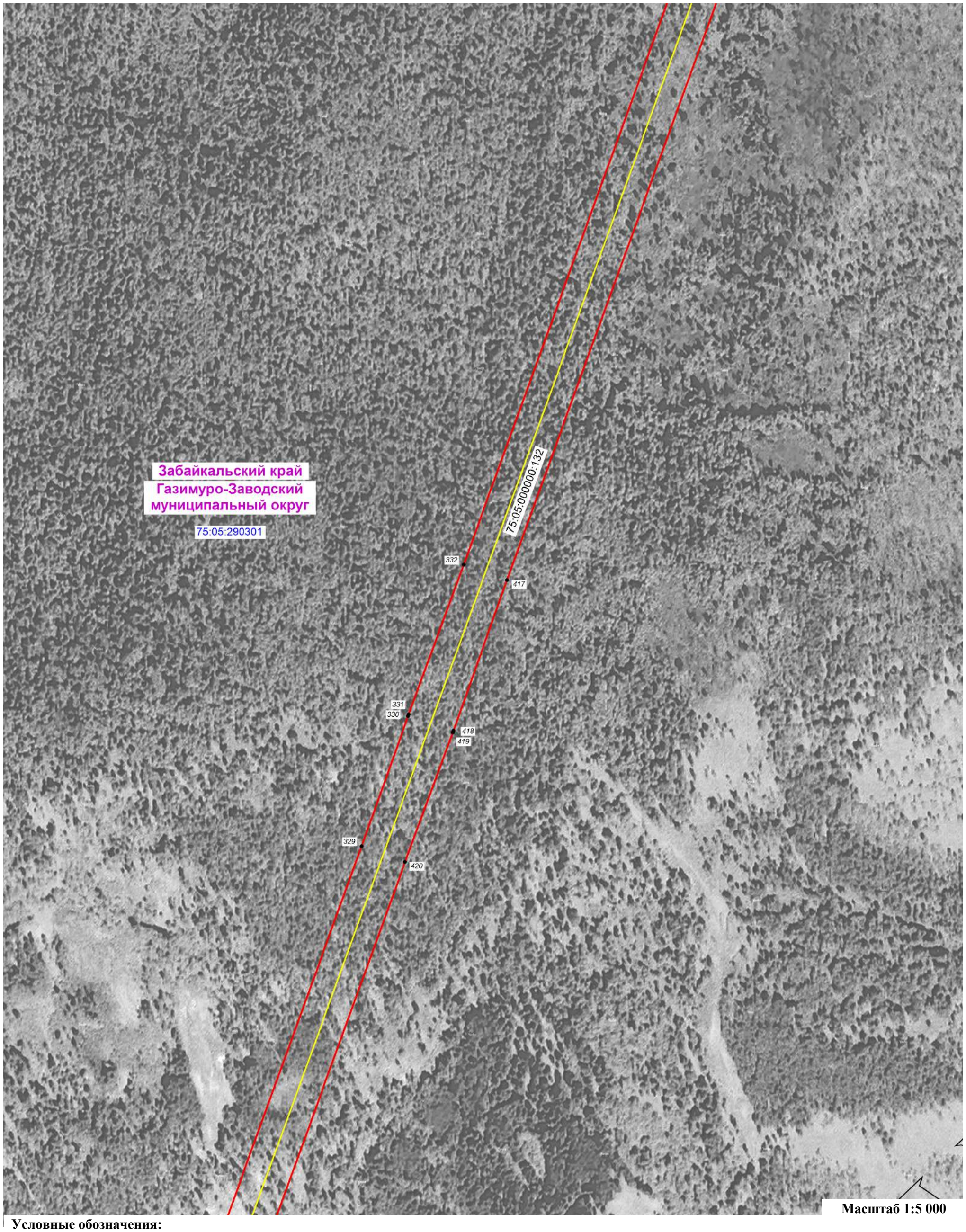

Условные обозначения:

- проектные границы публичного сервитута в целях строительства и эксплуатации объекта электросетевого хозяйства федерального значения «ВЛ 220 кВ Быстринская – Култуминская I и II цепь с отпайкой на ПС Лугоканская»
- проектное местоположение инженерного сооружения ВЛ 220 кВ
- граница кадастрового квартала, в отношении земель которых испрашивается публичный сервитут
- граница земельного участка, в отношении которых испрашивается публичный сервитут
- характерная точка проектной границы публичного сервитута
- установленные границы и обозначение административно-территориальных образований
- обозначение номера кадастровых кварталов, в отношении земель которых испрашивается публичный сервитут
- обозначение кадастрового номера земельных участков, в отношении которых испрашивается публичный сервитут

План расположения границ публичного сервитута

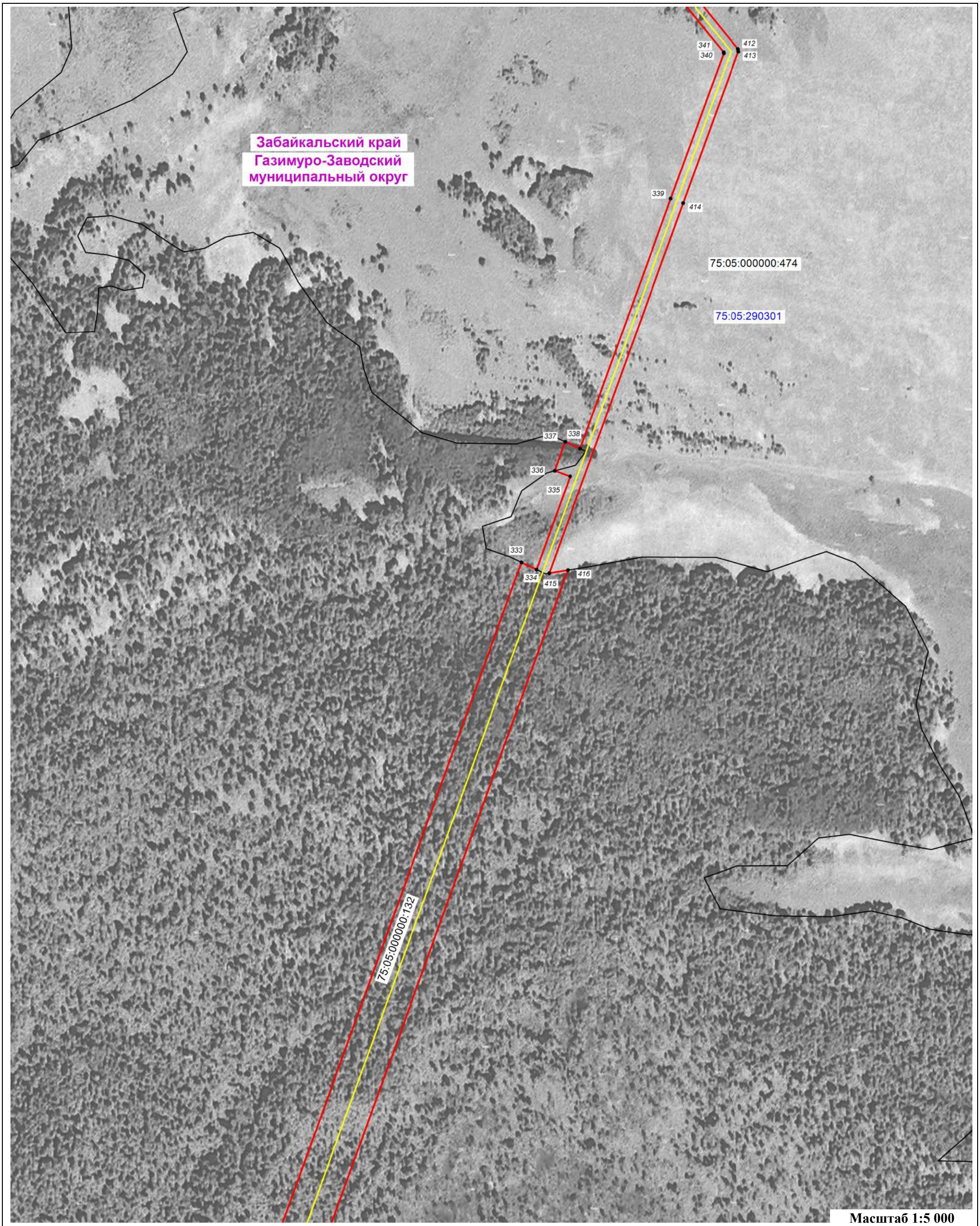

Масштаб 1:5 000

Условные обозначения:

- проектные границы публичного сервитута в целях строительства и эксплуатации объекта электросетевого хозяйства федерального значения «ВЛ 220 кВ Быстринская – Култуминская I и II цепь с отпайкой на ПС Лугоканская»
- проектное местоположение инженерного сооружения ВЛ 220 кВ
- граница кадастрового квартала, в отношении земель которых испрашивается публичный сервитут
- граница земельного участка, в отношении которых испрашивается публичный сервитут
- характерная точка проектной границы публичного сервитута
- установленные границы и обозначение административно-территориальных образований
- 75:05:390201 — обозначение номера кадастровых кварталов, в отношении земель которых испрашивается публичный сервитут
- 75:05:000000:125 — обозначение кадастрового номера земельных участков, в отношении которых испрашивается публичный сервитут

План расположения границ публичного сервитута

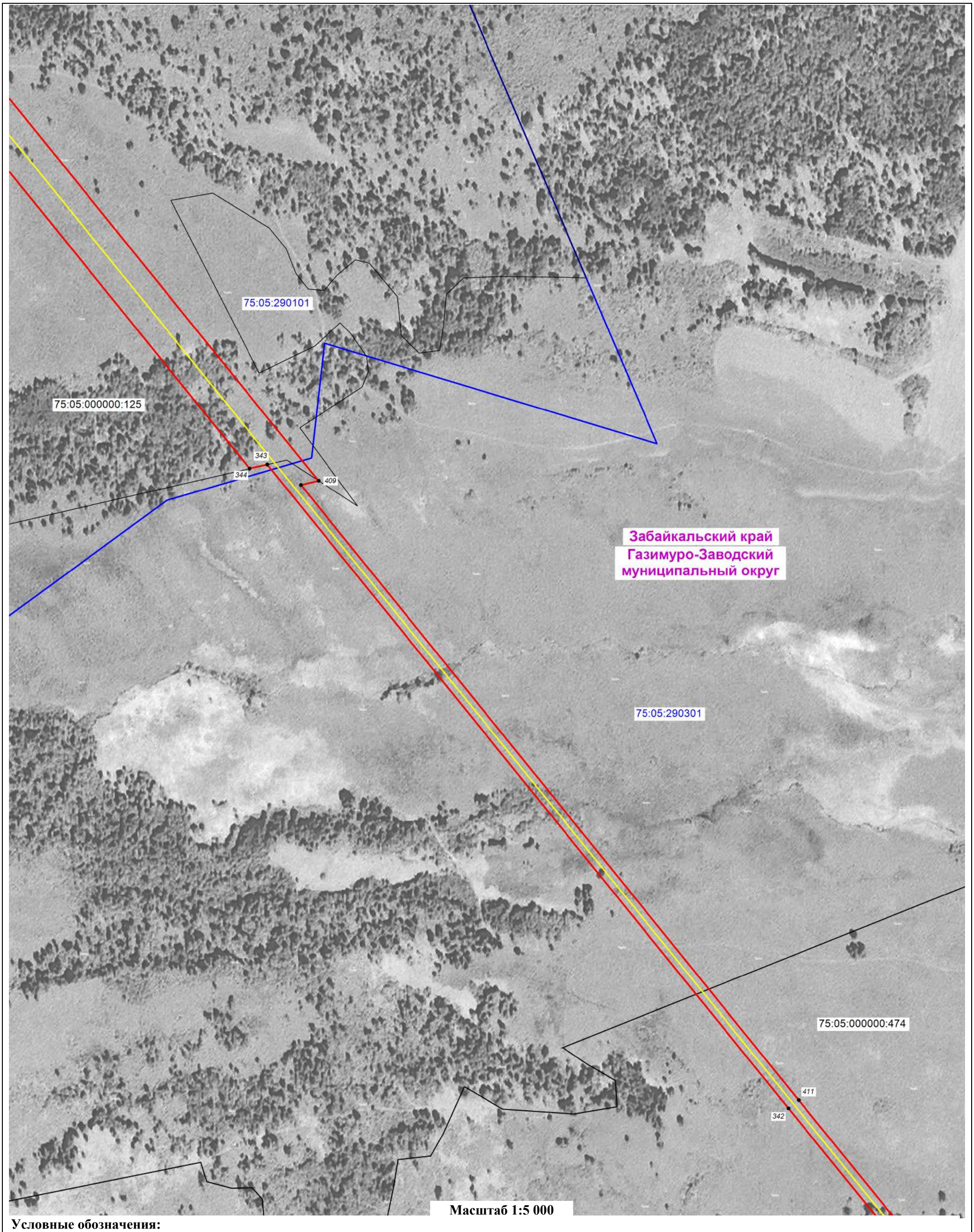

Масштаб 1:5 000

Условные обозначения:

- проектные границы публичного сервитута в целях строительства и эксплуатации объекта электросетевого хозяйства федерального значения «ВЛ 220 кВ Быстринская – Култуминская I и II цепь с отпайкой на ПС Лугоканская»
- проектное местоположение инженерного сооружения ВЛ 220 кВ
- граница кадастрового квартала, в отношении земель которых испрашивается публичный сервитут
- граница земельного участка, в отношении которых испрашивается публичный сервитут
- характерная точка проектной границы публичного сервитута
- установленные границы и обозначение административно-территориальных образований
- обозначение номера кадастровых кварталов, в отношении земель которых испрашивается публичный сервитут
- обозначение кадастрового номера земельных участков, в отношении которых испрашивается публичный сервитут

План расположения границ публичного сервитута

Лист 44

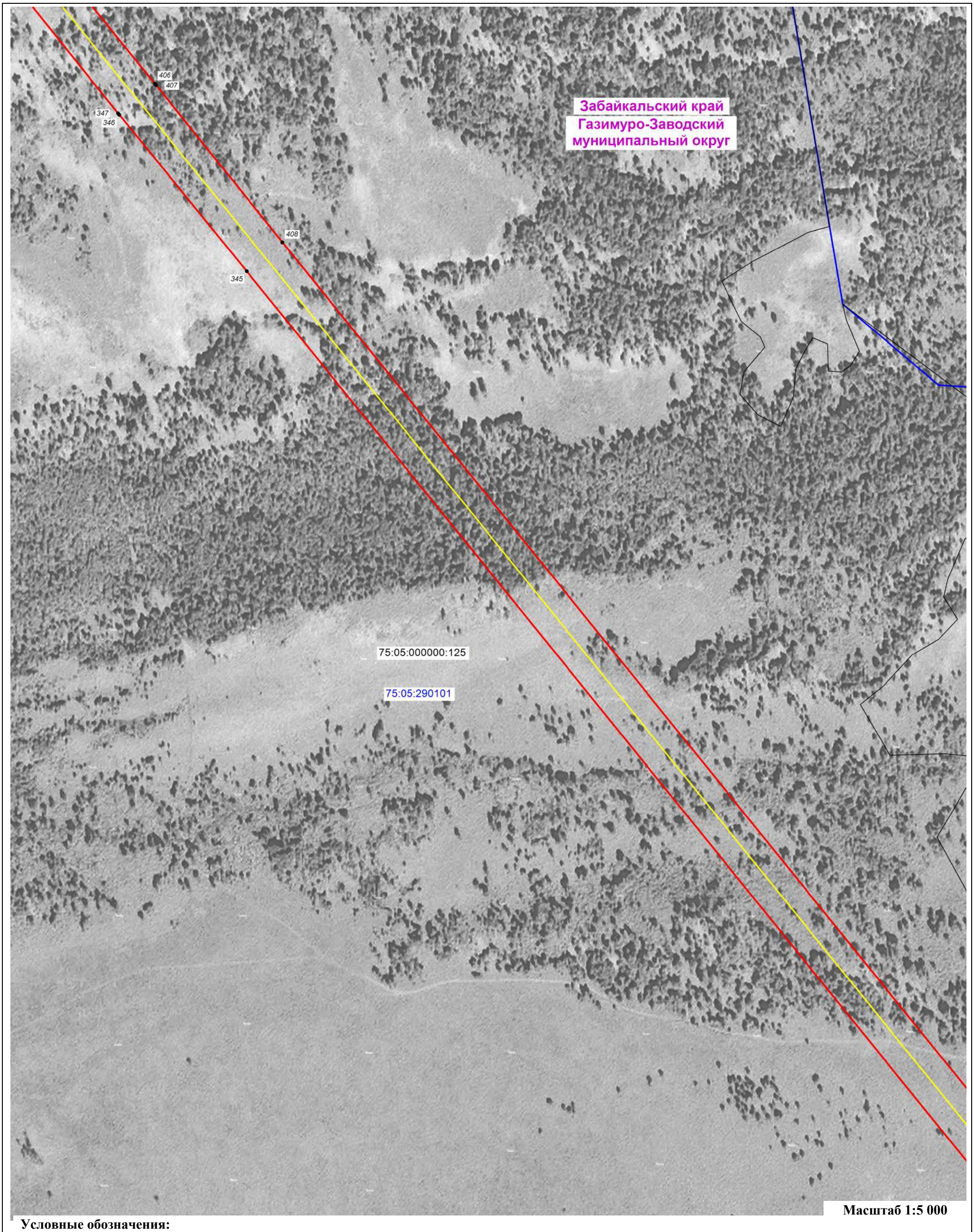

Масштаб 1:5 000

Условные обозначения:

- проектные границы публичного сервитута в целях строительства и эксплуатации объекта электросетевого хозяйства федерального значения «ВЛ 220 кВ Быстринская – Култуминская I и II цепь с отпайкой на ПС Лугоканская»
- проектное местоположение инженерного сооружения ВЛ 220 кВ
- граница кадастрового квартала, в отношении земель которых испрашивается публичный сервитут
- граница земельного участка, в отношении которых испрашивается публичный сервитут
- характерная точка проектной границы публичного сервитута
- установленные границы и обозначение административно-территориальных образований
- обозначение номера кадастровых кварталов, в отношении земель которых испрашивается публичный сервитут
- обозначение кадастрового номера земельных участков, в отношении которых испрашивается публичный сервитут

План расположения границ публичного сервитута

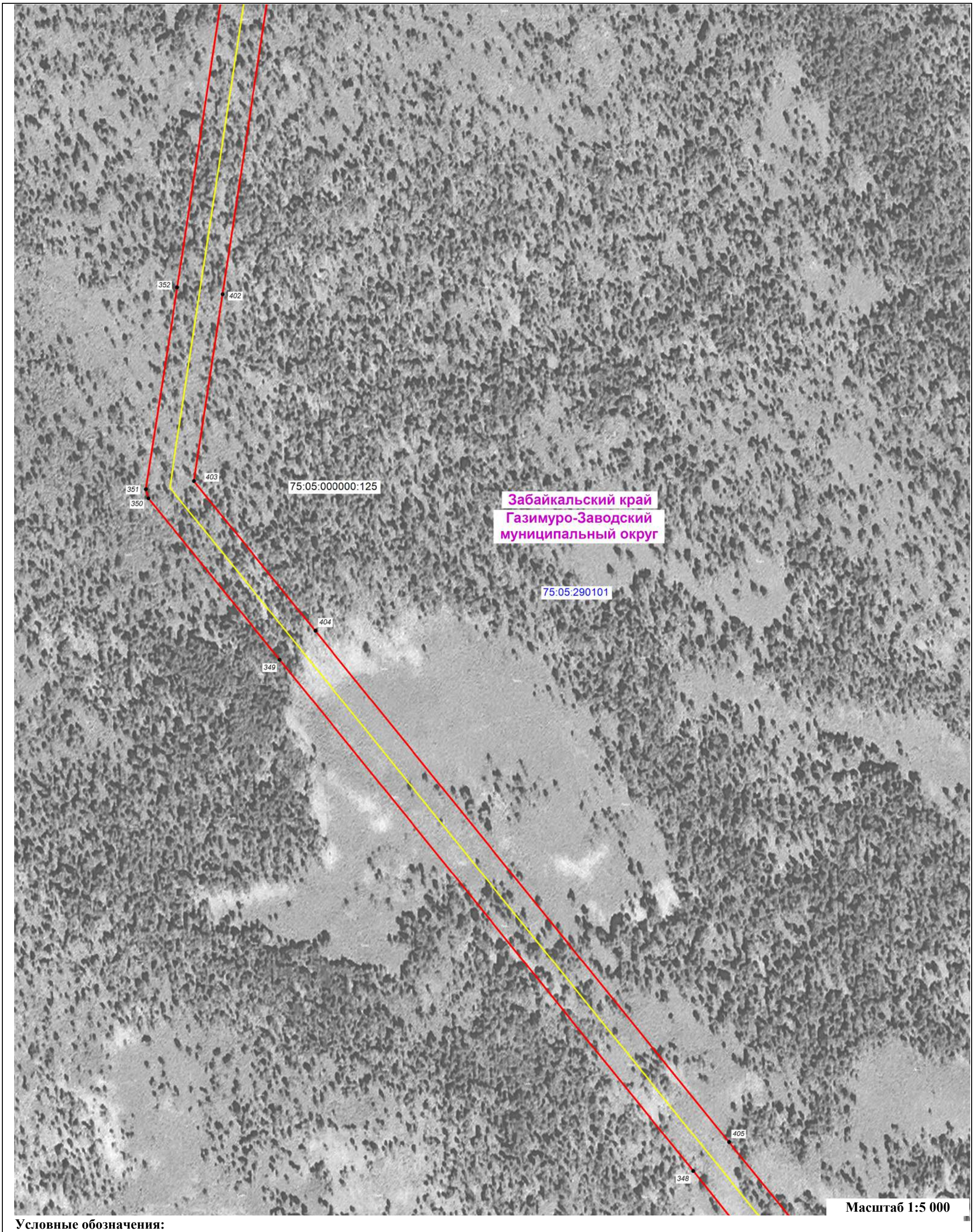

Условные обозначения:

- проектные границы публичного сервитута в целях строительства и эксплуатации объекта электросетевого хозяйства федерального значения «ВЛ 220 кВ Быстринская – Култуминская I и II цепь с отпайкой на ПС Лугоканская»
- проектное местоположение инженерного сооружения ВЛ 220 кВ
- граница кадастрового квартала, в отношении земель которых испрашивается публичный сервитут
- граница земельного участка, в отношении которых испрашивается публичный сервитут
- характерная точка проектной границы публичного сервитута
- установленные границы и обозначение административно-территориальных образований
- обозначение номера кадастровых кварталов, в отношении земель которых испрашивается публичный сервитут
- обозначение кадастрового номера земельных участков, в отношении которых испрашивается публичный сервитут

План расположения границ публичного сервитута

Лист 46

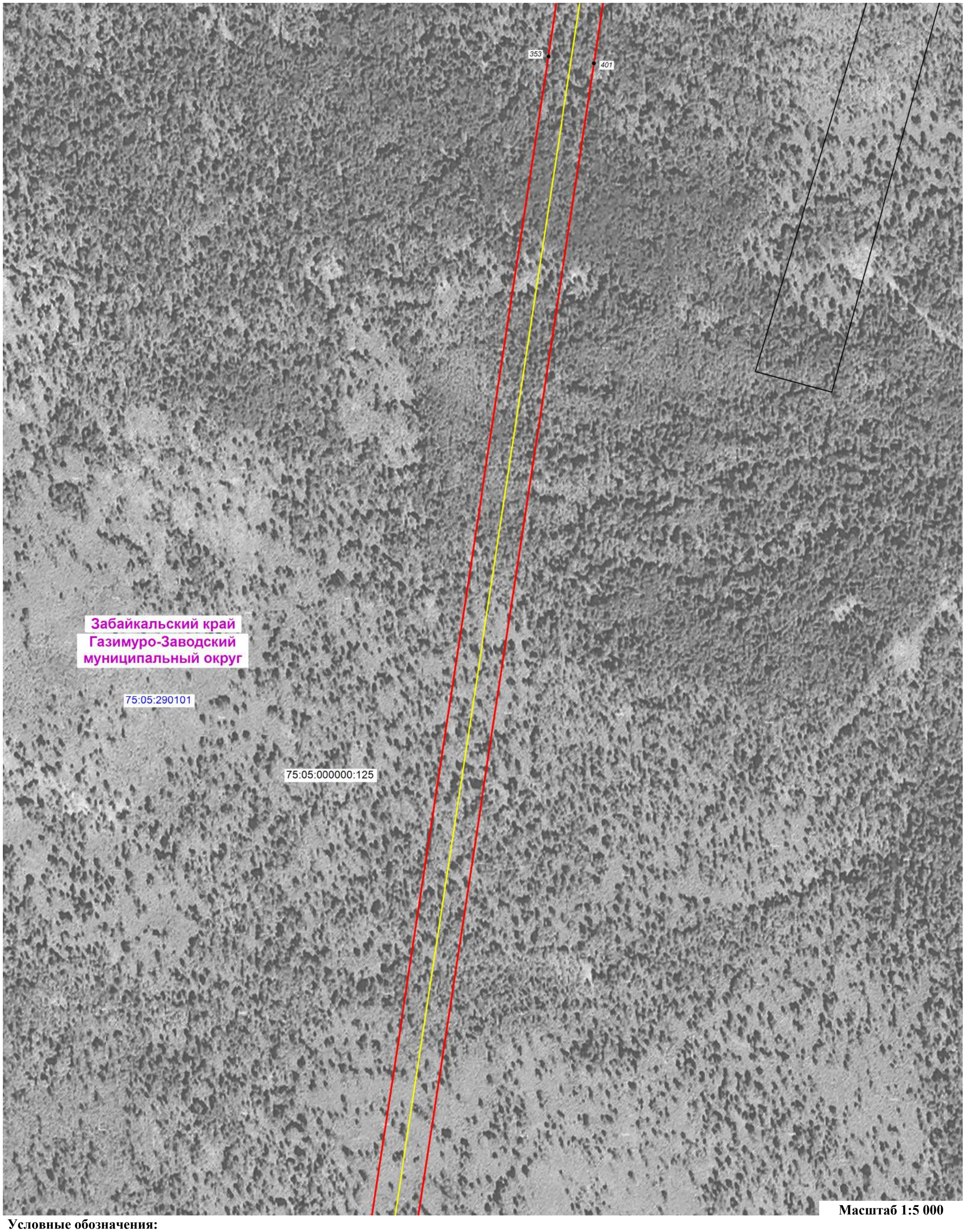

Масштаб 1:5 000

Условные обозначения:

- проектные границы публичного сервитута в целях строительства и эксплуатации объекта электросетевого хозяйства федерального значения «ВЛ 220 кВ Быстринская – Култуминская I и II цепь с отпайкой на ПС Лугоканская»
- проектное местоположение инженерного сооружения ВЛ 220 кВ
- граница кадастрового квартала, в отношении земель которых испрашивается публичный сервитут
- граница земельного участка, в отношении которых испрашивается публичный сервитут
- характерная точка проектной границы публичного сервитута
- установленные границы и обозначение административно-территориальных образований
- обозначение номера кадастровых кварталов, в отношении земель которых испрашивается публичный сервитут
- обозначение кадастрового номера земельных участков, в отношении которых испрашивается публичный сервитут

План расположения границ публичного сервитута

Лист 47



Масштаб 1:5 000

Условные обозначения:

- проектные границы публичного сервитута в целях строительства и эксплуатации объекта электросетевого хозяйства федерального значения «ВЛ 220 кВ Быстринская – Култуминская I и II цепь с отпайкой на ПС Лугоканская»
- проектное местоположение инженерного сооружения ВЛ 220 кВ
- граница кадастрового квартала, в отношении земель которых испрашивается публичный сервитут
- граница земельного участка, в отношении которых испрашивается публичный сервитут
- характерная точка проектной границы публичного сервитута
- установленные границы и обозначение административно-территориальных образований
- обозначение номера кадастровых кварталов, в отношении земель которых испрашивается публичный сервитут
- обозначение кадастрового номера земельных участков, в отношении которых испрашивается публичный сервитут

План расположения границ публичного сервитута

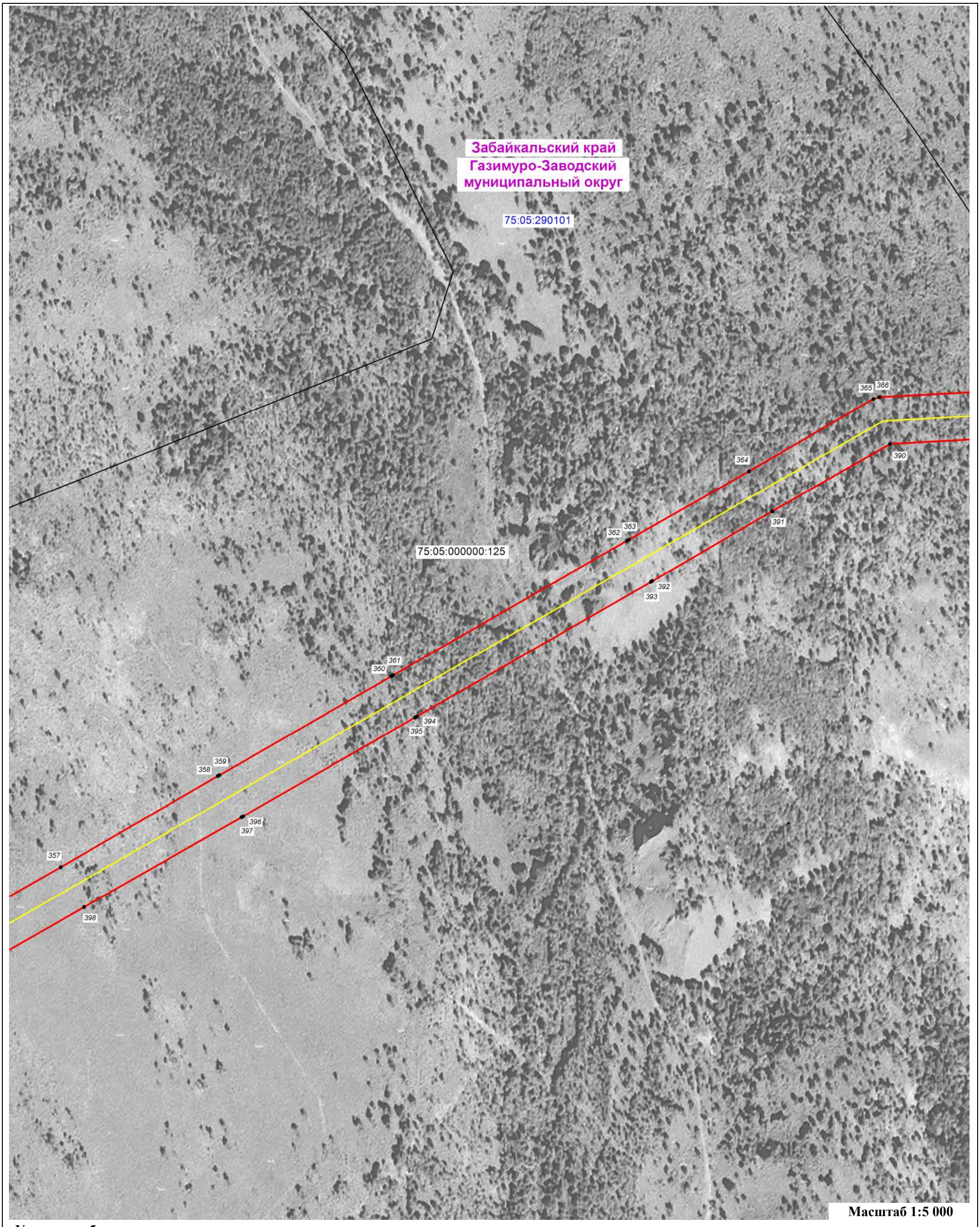

Масштаб 1:5 000

Условные обозначения:

- проектные границы публичного сервитута в целях строительства и эксплуатации объекта электросетевого хозяйства федерального значения «ВЛ 220 кВ Быстринская – Култуминская I и II цепь с отпайкой на ПС Лугоканская»
- проектное местоположение инженерного сооружения ВЛ 220 кВ
- граница кадастрового квартала, в отношении земель которых испрашивается публичный сервитут
- граница земельного участка, в отношении которых испрашивается публичный сервитут
- характерная точка проектной границы публичного сервитута
- установленные границы и обозначение административно-территориальных образований
- обозначение номера кадастровых кварталов, в отношении земель которых испрашивается публичный сервитут
- обозначение кадастрового номера земельных участков, в отношении которых испрашивается публичный сервитут

План расположения границ публичного сервитута

Лист 49



Масштаб 1:5 000

Условные обозначения:

- проектные границы публичного сервитута в целях строительства и эксплуатации объекта электросетевого хозяйства федерального значения «ВЛ 220 кВ Быстринская – Култуминская I и II цепь с отпайкой на ПС Лугоканская»
- проектное местоположение инженерного сооружения ВЛ 220 кВ
- граница кадастрового квартала, в отношении земель которых испрашивается публичный сервитут
- граница земельного участка, в отношении которых испрашивается публичный сервитут
- характерная точка проектной границы публичного сервитута
- установленные границы и обозначение административно-территориальных образований
- обозначение номера кадастровых кварталов, в отношении земель которых испрашивается публичный сервитут
- обозначение кадастрового номера земельных участков, в отношении которых испрашивается публичный сервитут